◆ ADVT ◆
এখানে বিজ্ঞাপন দিন
98700 06472 · need24.digital

NEED 24 NEWS
हर ख़बर, हर शहर

নীড 24 নিউজ

প্রতিটি খবর, প্রতিটি শহর

◆ ADVT ◆
এখানে বিজ্ঞাপন দিন
98700 06472 · need24.digital

DIGITAL E-PAPER

PRGI APPLICATION UNDER PROCESS
Application No. T/GJ/2026/0619/2304/1577

GST
GSTIN 24CINPG0564Q1ZT

UDYAM REGISTERED
UDYAM-GJ-14-0003714

◆ DIGITAL NEWS NETWORK ◆
ভারতের বিশ্বস্ত বহুভাষিক ডিজিটাল নিউজ নেটওয়ার্ক
11+ Languages | 24×7 Live | e-Paper Daily

আমাদের App ডাউনলোড করুন
Download on the App Store
GET IT ON Google Play

www.need24.digital
info@need24.in
+91 98700 06472
FOLLOW US:

তেজ় | সটীক | নিষ্পক্ষ | জনহিত में | সच की आवाज़ | जन-जन की आवाज़ | निडर पत्रकारिता

TRIPURA | নীড 24 নিউজ · প্রতিটি খবর, প্রতিটি শহর | 24 November 2026

POLITICS

মুখ্যমন্ত্রীর ঘোষণায় মাসিক বিদ্যুৎ বিল ব্যবস্থা, ত্রৈমাসিক জমা শেষ

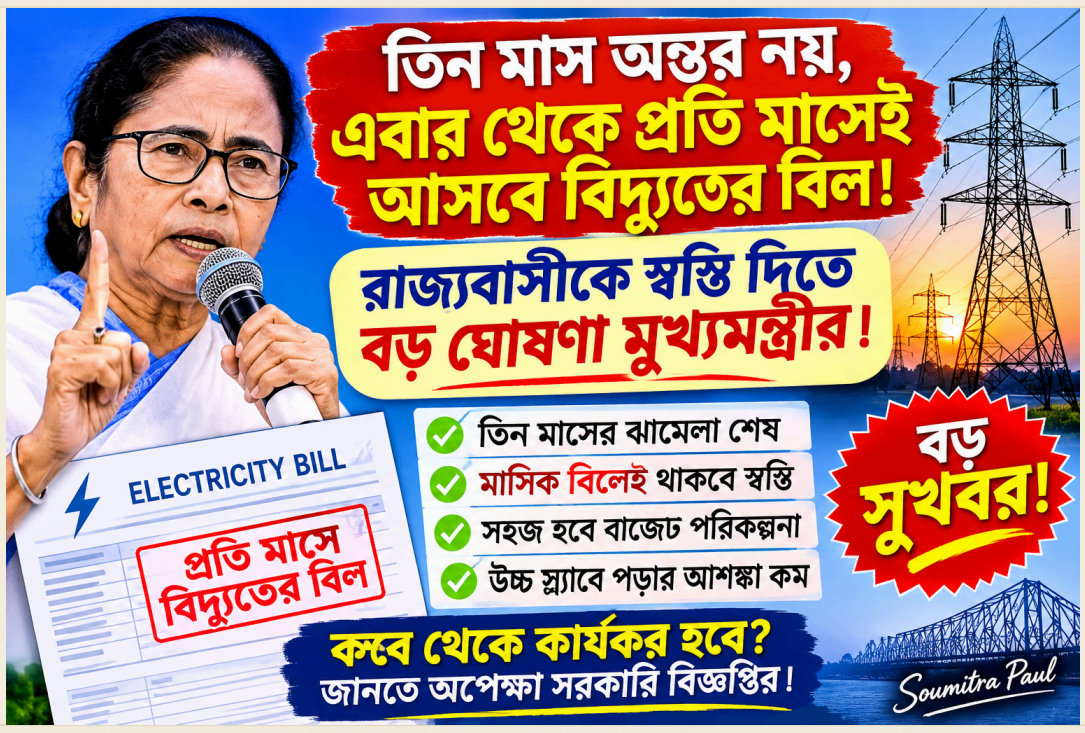

পশ্চিমবঙ্গের মুখ্যমন্ত্রী সম্প্রতি একটি বড় ঘোষণা দিয়ে রাজ্যের বিদ্যুৎ গ্রাহকদের জন্য মাসিক বিল প্রেরণের ব্যবস্থা চালু করার কথা জানিয়েছেন। এ সিদ্ধান্তের ফলে তিন মাস অন্তর একসঙ্গে বড় পরিমাণে বিদ্যুৎ বিল জমা দেওয়ার ঝামেলা শেষ হবে।

মাসিক বিল চালু হলে গৃহস্থালির আর্থিক পরিকল্পনা সহজ হবে; পরিবারগুলো তাদের মাসিক বাজেট অনুযায়ী বিদ্যুৎ খরচের হিসাব রাখতে পারবে। বিশেষত মধ্যবিত্ত ও সাধারণ পরিবারের আর্থিক চাপ উল্লেখযোগ্যভাবে কমবে বলে আশা করা হচ্ছে।

একসঙ্গে বেশি ইউনিট ব্যবহারের ফলে উচ্চতর স্ল্যাবের অতিরিক্ত চার্জের ঝুঁকি কমবে, যা অতিরিক্ত মাসুলের আশঙ্কা দূর করবে।

তবে নতুন নিয়ম কখন থেকে কার্যকর হবে এবং কোন গ্রাহকরা এই সুবিধার আওতায় আসবেন, সে বিষয়ে সরকারি বিজ্ঞপ্তি ও বিস্তারিত নির্দেশিকা এখনও প্রকাশিত হয়নি।

প্রকাশের আগে মুখ্যমন্ত্রীর ঘোষণার সরকারি সূত্র বা বিদ্যুৎ দপ্তরের বিজ্ঞপ্তি যাচাই করা আবশ্যক।

— Soumitra Paul

POLITICS

মহামন্ত্রী শুভেন্দু অধিকারীর ঘোষিত 'ভরসা' স্কিমে বেকার যুবকদের প্রতি মাসে সর্বোচ্চ ২,০০০ টাকা ভাতা



মুখ্যমন্ত্রী শুভেন্দু অধিকারী নতুন বেকার ভাতা প্রকল্প ‘ভরসা’ স্কিমের ঘোষণা করেছেন, যা জানুয়ারি মাস থেকে কার্যকর হবে এবং বেকার যুবক-যুবতীদের আর্থিক সহায়তা দেবে।

স্কিমের অধীনে শিক্ষাগত যোগ্যতার ভিত্তিতে ভাতার পরিমাণ নির্ধারণ করা হয়েছে; স্নাতক অথবা সরকারি কলেজের ভোকেশনাল ট্রেনিংপ্রাপ্তদের প্রতি মাসে ২,০০০ টাকা, আর স্নাতক না হওয়া যোগ্যদের ১,৫০০ টাকা প্রদান করা হবে।

উপভোক্তারা টানা ১৫ মাস এই আর্থিক সহায়তা পাবেন এবং ভবিষ্যতে ভাতার পরিমাণ বাড়ানোরও পরিকল্পনা রয়েছে।

নতুন বছরের শুরুতে এই প্রকল্প চালু হওয়ায় বেকার যুবকদের মধ্যে আশার সঞ্চার হয়েছে।

— Soumitra Paul

রাজ্যে ১০,১৪৬টি পদে নিয়োগের প্রস্তাবে মন্ত্রিসভার অনুমোদন, লক্ষ্য ১ লক্ষ কর্মসংস্থান!

রাজ্যের কর্মসংস্থান বৃদ্ধির লক্ষ্যে আরও এক গুরুত্বপূর্ণ পদক্ষেপ। আজ রাজ্য মন্ত্রিসভার বৈঠকে বিভিন্ন দপ্তরে মোট ১০,১৪৬টি শূন্যপদে নিয়োগের প্রস্তাবে অনুমোদন দেওয়া হয়েছে।

এই নিয়োগ প্রক্রিয়া পাবলিক সার্ভিস কমিশন (PSC), পুলিশ রিক্রুটমেন্ট বোর্ড (PRB), হেলথ রিক্রুটমেন্ট বোর্ড এবং সংশ্লিষ্ট ক্ষেত্রে জেলাশাসকদের মাধ্যমে সম্পন্ন করা হবে। পাশাপাশি কয়েকটি পদে চুক্তিভিত্তিক নিয়োগের ব্যবস্থাও রাখা রাজ্য সরকারের ঘোষিত লক্ষ্য মোট ১ লক্ষ কর্মসংস্থান সৃষ্টি করা। সেই লক্ষ্যে ইতিমধ্যেই নিয়োগ প্রক্রিয়া এগিয়ে নিয়ে যাওয়া হচ্ছে বলে জানানো হয়েছে।

বক্তব্য: মুখ্যমন্ত্রী শ্রী শুভেন্দু অধিকারী।

— Subhojit Das, Kolkata

ন্যায় এর জন্যে মানুষ ও সমাজ, দেশ জাতির জন্যে



সমাজের দুর্বল ও পিছিয়ে পড়া মানুষের ন্যায়বিচার এবং উন্নয়নে দীর্ঘদিনের লড়াই, সংবর্ধিত সমাজসেবী দীপক কুমার দাস

ডেস্ক রিপোর্ট: সমাজের পিছিয়ে পড়া, দুর্বল ও অসহায় মানুষের পাশে দাঁড়ানো এবং তাঁদের ন্যায়বিচার ও অর্থনৈতিক উন্নয়নের লক্ষ্যে দীর্ঘদিন ধরে নিরলসভাবে কাজ করে চলেছেন বিশিষ্ট সমাজসেবী দীপক কুমার দাস। ১৯৯৭ সালে স্কুলজীবন থেকেই তাঁর সামাজিক লড়াইয়ের পথচলা শুরু। সেই পথচলা আজ পৌঁছেছে জাতীয় ও আন্তর্জাতিক স্তরে। সমাজের বিভিন্ন সমস্যা চিহ্নিত করে নিরপেক্ষ অবস্থান বজায় রেখে মানুষের পাশে দাঁড়ানোই তাঁর কাজের অন্যতম লক্ষ্য।

রবিবার, ২২ নভেম্বর ২০২৬ সন্ধ্যায় খড়গপুর লাইভের উদ্যোগে দুর্গাপুজো, লক্ষ্মীপুজো, কালীপুজো ও জগদ্ধাত্রীপুজো কমিটিগুলিকে সংবর্ধনা ও পুরস্কার প্রদান অনুষ্ঠানের আয়োজন করা হয়। সেই মঞ্চেই বিশেষ সম্মাননা প্রদান করা হয় সমাজসেবী দীপক কুমার দাসকে।

জনসাধারণের পাশে থাকার স্বীকৃতিস্বরূপ তিনি ইতিমধ্যেই 'জনদরদী দেশরত্ন ২০২৫', 'ন্যাশনাল আইকন ২০২৫' এবং 'বীর সাভারকর ২০২৬'-এর মতো সম্মাননা অর্জন করেছেন। তাঁর দীর্ঘদিনের সামাজিক কর্মকাণ্ড ও মানুষের জন্য কাজ করার প্রচেষ্টাকে সম্মান জানাতেই এই সংবর্ধনা।

শুধু সামাজিক ন্যায়বিচার কিংবা অর্থনৈতিক উন্নয়ন নয়, জনসচেতনতা বৃদ্ধিতেও তাঁর উদ্যোগ উল্লেখযোগ্য। বিশ্ব ডায়াবেটিস দিবস উপলক্ষে আয়োজিত পদযাত্রার মাধ্যমে পাড়া, গ্রাম, ব্লক, জেলা, রাজ্য থেকে শুরু করে দেশ ও আন্তর্জাতিক স্তরে ডায়াবেটিস সম্পর্কে সচেতনতা ছড়িয়ে দেওয়ার বার্তা তুলে ধরা হয়েছে। সমাজের সর্বস্তরে সচেতনতা বৃদ্ধি এবং ডায়াবেটিস প্রতিরোধে সম্মিলিত উদ্যোগ গড়ে তোলাই এই কর্মসূচির অন্যতম উদ্দেশ্য।

দীপক কুমার দাসের এই দীর্ঘ সামাজিক পথচলা আরও একবার মনে করিয়ে দিল, সমাজের প্রকৃত উন্নয়ন তখনই সম্ভব, যখন দুর্বল ও বঞ্চিত মানুষও সমান অধিকার, ন্যায়বিচার এবং সম্মানের সঙ্গে বাঁচার সুযোগ পান। তাঁর এই উদ্যোগ আগামী দিনে আরও বৃহত্তর সামাজিক পরিবর্তনের পথ দেখাবে বলেই মনে করছেন অনেকে।

— DIPAK KUMAR DAS

সশস্ত্র সীমা বল (SSB)-এর এক মহতী উদ্যোগের অংশ হিসেবে পশ্চিমবঙ্গের বারোবিশা থেকে বিহারের কিষাণগঞ্জ পর্যন্ত ৩০০ কিলোমিটারেরও বেশি পথ অতিক্রমের লক্ষ্যে একটি সাইকেল র‍্যালির আয়োজন করা হয়।



সশস্ত্র সীমা বল (SSB)-এর এক মহতী উদ্যোগের অংশ হিসেবে পশ্চিমবঙ্গের বারোবিশা থেকে বিহারের কিষাণগঞ্জ পর্যন্ত ৩০০ কিলোমিটারেরও বেশি পথ অতিক্রমের লক্ষ্যে একটি সাইকেল র‍্যালির আয়োজন করা হয়।

এই উপলক্ষে পশ্চিমবঙ্গের আলিপুরদুয়ার জেলার নিমতিতে অবস্থিত রাধাগোবিন্দ সার্ভিস সেন্টারে আজ এক বিশেষ সম্মাননা জ্ঞাপন অনুষ্ঠানের আয়োজন করা হয়। সাইকেল র‍্যালিতে অংশগ্রহণকারী সকলের ওপর পুষ্পবৃষ্টির মাধ্যমে তাদের স্বাগত জানানো হয়। তার সাথে স্কুলপড়ুয়া দের সাথে একটি বার্তালাপ সভাও আয়োজন করা হয়। এই অনুষ্ঠানে রাধাগোবিন্দ সার্ভিস সেন্টারের পক্ষ থেকে উপস্থিত ছিলেন কর্ণধার শ্রী সুজিত বোস মহাশয় এবং সশস্ত্র সীমা বল (SSB)এর পক্ষ থেকে উপস্থিত ছিলেন জলপাইগুড়ি ক্ষেত্রের কমান্ডেন্ট শ্রী লোকেশ কুমার সিং মহাশয়, শ্রী পঙ্কজ মহাশয়, শ্রী সুরজিৎ কুমার শর্মা মহাশয় এবং সশস্ত্র সীমা বল (SSB) এর অন্যান্য আধিকারিক গণ।

এই অনুষ্ঠানে যুবসমাজকে দেশপ্রেম, শৃঙ্খলা, ঐক্য, সামাজিক দায়িত্ববোধ ও মানবিক মূল্যবোধের পাশাপাশি জীবনে এগিয়ে চলার অনুপ্রেরণামূলক বার্তা প্রদান করা হয়।এই উদ্যোগ দেশপ্রেম ও সামাজিক সচেতনতার এক অনন্য দৃষ্টান্ত।

— Sujit Bose, Siliguri

ভরসা’ কর্মসূচির মাধ্যমে যুবসমাজের আর্থিক স্বনির্ভরতার লক্ষ্যে মাসিক সহায়তার ঘোষণা। ২০২৭ সালের জানুয়ারি থেকে শুরু হচ্ছে এই উদ্যোগ।



যুবসমাজের স্বপ্ন, আত্মবিশ্বাস ও আর্থিক স্বনির্ভরতা গড়ে তোলার লক্ষ্যে রাজ্য সরকারের ‘ভরসা’ কর্মসূচি একটি গুরুত্বপূর্ণ উদ্যোগ হিসেবে তুলে ধরা হয়েছে।

এই কর্মসূচির আওতায় ২০২৭ সালের জানুয়ারি থেকে যোগ্য যুবক-যুবতীদের ব্যাঙ্ক অ্যাকাউন্টে সরাসরি আর্থিক সহায়তা পৌঁছে দেওয়া হবে। স্নাতক এবং সরকারি ভোকেশনাল ইনস্টিটিউট, আইটিআই ও সরকারি কারিগরি শিক্ষা প্রতিষ্ঠানে ডিপ্লোমা বা বিশেষ প্রশিক্ষণরতরা মাসে ২,০০০ টাকা পাবেন। অন্যান্য যোগ্য প্রার্থীদের জন্য মাসিক সহায়তার পরিমাণ ১,৫০০ টাকা।

প্রথম পর্যায়ে ২০২৮ সালের মার্চ পর্যন্ত ১৫ মাস এই সহায়তা চালু থাকবে। পাশাপাশি, ২০২৮-২৯ অর্থবর্ষ থেকে স্নাতকদের মাসিক ৩,০০০ টাকা এবং স্নাতক নন এমন যোগ্য যুবক-যুবতীদের মাসিক ২,০০০ টাকা দেওয়ার প্রতিশ্রুতি রয়েছে।

— Subhojit Das, Kolkata

কোনও আবেদন ফি নয়! নতুন নিয়োগ বিজ্ঞপ্তির ক্ষেত্রে সব শ্রেণির চাকরিপ্রার্থীদের পরীক্ষার খরচ বহন করবে রাজ্য সরকার —জানালেন শুভেন্দু অধিকারী।



বেকার যুবক-যুবতীদের জন্য বড় ঘোষণা করলেন শ্রী শুভেন্দু অধিকারী মহাশয়। তাঁর বক্তব্য অনুযায়ী, আজকের পর থেকে রাজ্য সরকারের প্রকাশিত সমস্ত নতুন নিয়োগ বিজ্ঞপ্তির ক্ষেত্রে চাকরির আবেদন এবং নিয়োগ পরীক্ষার জন্য কোনও ফি দিতে হবে না।

এই সিদ্ধান্তের আওতায় সাধারণ, তফসিলি জাতি (SC) এবং তফসিলি উপজাতি (ST)—সমস্ত শ্রেণির চাকরিপ্রার্থীরা সমানভাবে সুবিধা পাবেন। নিয়োগ পরীক্ষার সম্পূর্ণ খরচ বহন করবে রাজ্য সরকার। এর ফলে চাকরির আবেদন প্রক্রিয়ায় আর্থিক বাধা কমবে এবং বেকার যুবক-যুবতীদের সরকারি চাকরির পরীক্ষায় অংশগ্রহণের সুযোগ আরও সহজ হবে।

— Subhojit Das, Kolkata

আজ রান্নার গ্যাসের ভয়াবহ দুর্ঘটনার হাত থেকে রক্ষা পেল



হাওড়া জেলার কুলগাছিয়ার পীরপুর গ্রামের হঠাৎই রান্নার গ্যাসের ভয়াবহ দুর্ঘটনা আগুন লেগে যায়। সন্তান নিয়ে গৃহিনী বেরিয়ে আসেন এবং পাড়া-প্রতিবেশী এসে ঘটনাসামাল দেয়। বালি ইত্যাদি দিয়ে আগুন নেভানোর চেষ্টা করা হয় পরবর্তীকালে সেই গ্যাস সিলিন্ডার ওভেন জলের মধ্যে ডুবিয়ে দেয়। ভয়াবহ বিস্ফোরণের হাত থেকে বেঁচে যায় পরিবার। এখন সবাই ভালো আছেন। তাদের মনের মধ্যে চিন্তা ভয় থেকে গেছে। প্রতিবেশীর রয়েছে। প্রতিবেশীরা অনেক সহযোগিতা করেন। মহাদেব চিত্রকর এর বাড়ি থেকে সরাসরি হাওড়া জেলার স্বরূপ সরকারের প্রতিবেদন। সাবধান ও সতর্ক হোন। রান্নার গাছে বিপদ হল। অবশ্যই সময়ে সময়ে সার্ভিসিং করান

— Swarup Sarkar, Howrah

LOCAL

সমীক ভট্টাচার্য উদ্বোধন করেছেন নবদ্বীপের রাস মেলা

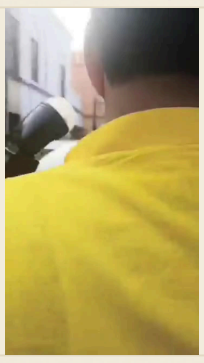

নবদ্বীপে ঐতিহ্যবাহী রাস মেলা আজ সমীক ভট্টাচার্য উদ্বোধন অনুষ্ঠানের মাধ্যমে আনুষ্ঠানিকভাবে শুরু হয়েছে। মেলাটি স্থানীয় জনগণ ও পর্যটকদের জন্য সাংস্কৃতিক ও বাণিজ্যিক কার্যক্রমের এক সমন্বয়স্থল হিসেবে পরিকল্পিত।

উদ্বোধন অনুষ্ঠানে সমীক ভট্টাচার্য মেলার গুরুত্ব ও স্থানীয় ঐতিহ্যের সংরক্ষণে তার প্রতিশ্রুতি প্রকাশ করেন। উপস্থিত জনগণ উল্লাসে মেতে ওঠে এবং মেলার বিভিন্ন স্টলে স্থানীয় হস্তশিল্প, খাবার এবং পারফরম্যান্স উপভোগ করেন।

বলে জানা গেছে, যার মাধ্যমে নবদ্বীপের সাংস্কৃতিক পরিচয় ও পর্যটন সম্ভাবনা আরও উজ্জ্বল হবে।

— SANJIB KUMAR ROY

HEALTH

পশ্চিমবঙ্গ সরকার প্রেসক্রিপশন অনুযায়ী ওষুধ সরবরাহে নতুন নির্দেশনা

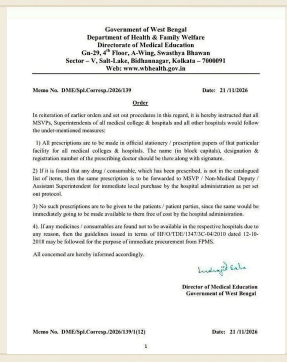

Government of West Bengal
Department of Health & Family Welfare
Directorate of Medical Education
Ga-29, 4th Floor, A-Wing, Swastiya Bhawan
Sector – V, Salt-Lake, Bidhannagar, Kolkata – 7000091
Web: www.wbhealth.gov.in

Memo No. DME/Spl.Corresp./2026/139 Date: 21/11/2026

Order

In reiteration of earlier orders and set out procedures in this regard, it is hereby instructed that all MSVPs, Superintendents of all medical college & hospitals and all other hospitals would follow the under-mentioned measures:

1) All prescriptions are to be made in official stationery / prescription papers of that particular facility for all medical colleges & hospitals. The name (in block capitals), designation & registration number of the prescribing doctor should be there along with signature.

2) If it is found that any drug / consumable, which has been prescribed, is not in the catalogued list of items, then the same prescription is to be forwarded to MSVP / Non-Medical Deputy / Assistant Superintendent for immediate local purchase by the hospital administration as per set out protocol.

3) No such prescriptions are to be given to the patients / patient parties, since the same would be immediately going to be made available to them free of cost by the hospital administration.

4). If any medicines / consumables are found not to be available in the respective hospitals due to any reason, then the guidelines issued in terms of HF/O/TDU/1347/3C-04/2010 dated 12-10-2018 may be followed for the purpose of immediate procurement from FPMS.

All concerned are hereby informed accordingly.

Director of Medical Education
Government of West Bengal

Memo No. DME/Spl.Corresp./2026/139/1(12) Date: 21/11/2026

পশ্চিমবঙ্গ সরকারের পক্ষ থেকে একটি বড় পদক্ষেপ নেওয়া হয়েছে। সরকারী হাসপাতালের ডাক্তারদের লিখিত প্রেসক্রিপশন অনুযায়ী রোগীর জন্য প্রয়োজনীয় ওষুধ সরাসরি হাসপাতালের মেডিসিন বিভাগ থেকে সরবরাহ করা হবে।

যদি কোনো প্রেসক্রিপশনে উল্লেখিত ওষুধ হাসপাতালের স্টকে না থাকে, তবে সরকার সংশ্লিষ্ট ওষুধটি কিনে রোগীর কাছে পৌঁছে দেবে। এই ব্যবস্থা রোগীর নিজস্ব খরচ কমাতে এবং সেবা দ্রুততর করতে লক্ষ্য করে।

এই নির্দেশনা অনুসরণে হাসপাতালের ফার্মেসি বিভাগকে যথাযথ স্টক বজায় রাখতে এবং প্রয়োজনীয় ঔষধের তালিকা আপডেট রাখতে হবে।

সরকারি উদ্যোগের মাধ্যমে রোগীকে প্রেসক্রিপশন অনুযায়ী সঠিক ওষুধ সময়মতো পাওয়া নিশ্চিত করা হবে, যা স্বাস্থ্যসেবার মানোন্নয়নে সহায়ক হবে।

— Subrata banerjee

LOCAL

শুভেন্দু অধিকারী চালু করলেন ভরসা প্রকল্পে ২ লাখ গ্র্যাজুয়েট ও ১ লাখ নন-গ্র্যাজুয়েটকে মাসিক ভাতা



মুখ্যমন্ত্রী শুভেন্দু অধিকারী আজ নবান্ন সভাঘরে ভরসা প্রকল্পের সূচনা করেন। প্রকল্পের আওতায় ২০২৭ সালের জানুয়ারি থেকে বেকার গ্র্যাজুয়েট ও সরকারি ভোকেশনাল কোর্স পাশ করা যুবকরা মাসে ২,০০০ টাকা পাবে, আর নন-গ্র্যাজুয়েটরা পাবে ১,৫০০ টাকা।

২০২৮ সালের এপ্রিল থেকে এই ভাতা যথাক্রমে ৩,০০০ টাকা ও ২,০০০ টাকায় বাড়ানো হবে। এক পরিবার থেকে সর্বোচ্চ দুইজনই এই সুবিধা পেতে পারবেন এবং অন্নপূর্ণা যোজনার মতো অন্য কোনো সরকারি ভাতার সঙ্গে এই টাকা একসাথে পাওয়া যাবে না।

চাকরি ও নিয়োগ সংক্রান্ত আরেকটি ঘোষণা হলো, এখন থেকে চাকরির পরীক্ষায় কোনো ফি লাগবে না এবং পরীক্ষার খরচ রাজ্য সরকার বহন করবে। ১০,১৪৬টি পদে নিয়োগ হবে, যদিও সরকারের লক্ষ্য ১ লাখ নিয়োগ।

অতিরিক্তভাবে, বয়স্ক গরুর দেখাশোনা ও চিকিৎসার জন্য বছরে ১ লাখ টাকা সাহায্য দেওয়া হবে, অনাথ আশ্রম ও প্রতিবন্ধীদের হোমের জন্য বরাদ্দ বাড়ানো হবে, এবং রাজ্যের নাম ইংরেজিতে "Paschimbanga" লেখা হবে—এই প্রস্তাব বিধানসভায় আনা হবে।

— SANJIB KUMAR ROY

সপ্তাহে চলমান Ramyana ও সাধক বামাক্ষেপা

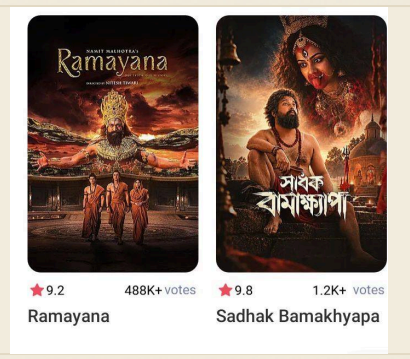

পুরুলিয়া জেলার SVF সিনেমা হলে এই সপ্তাহে দুটি নতুন সিনেমা প্রদর্শনের সূচনা করেছে।

প্রথমে স্ক্রিনে আসছে ‘Ramyana’ নামের চলচ্চিত্র, যা দর্শকদের জন্য প্রথম শো হিসেবে নির্ধারিত।

এরপর প্রদর্শিত হবে ‘সাধক বামাক্ষেপা’ চলচ্চিত্র, যা দ্বিতীয় শো হিসেবে তালিকাভুক্ত।

— Soumitra Paul

HEALTH

বাঁকুড়া জেলার করিশুণ্ডা গ্রামে মাননীয় বিধায়ক নির্মল ধাড়া উপস্থিতিতে আয়ুষ্মান কেন্দ্রের উদ্বোধন



আজ বাঁকুড়া জেলার ইন্দাস থানার অন্তর্গত করিশুণ্ডা গ্রাম পঞ্চায়েত এলাকায় একটি আয়ুষ্মান কেন্দ্রের শুভ উদ্বোধন অনুষ্ঠিত হয়েছে।

উদ্বোধনী অনুষ্ঠানে মাননীয় বিধায়ক নির্মল ধাড়া মহাশয়, বিষ্ণুপুর সাংগঠনিক জেলার সাধারণ সম্পাদক পূর্ণেন্দু মহাশয় এবং অন্যান্য বিজেপি নেতৃত্ব ও কর্মীবৃন্দ উপস্থিত ছিলেন।

আয়ুষ্মান কেন্দ্রের চালু হওয়ার ফলে এলাকার সাধারণ মানুষ প্রাথমিক স্বাস্থ্য পরিষেবা পাওয়ার ক্ষেত্রে বিশেষভাবে উপকৃত হবেন বলে আশা করা হচ্ছে।

স্থানীয়দের কাছে স্বাস্থ্য পরিষেবা পৌঁছে দেওয়ার লক্ষ্যে এই উদ্যোগকে কেন্দ্র করে জনগণের মধ্যে উৎসাহের সাড়া দেখা গেছে।

— Subhasis Mondal

LOCAL

তিনটি বকরের ঘটনা

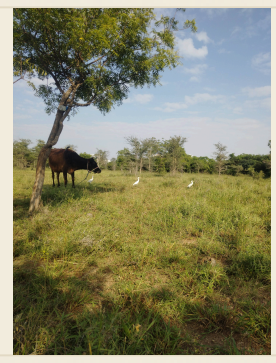

তিনটি বকরের ঘটনা ঘটেছে।

তিনটি বকরের ঘটনা সম্পর্কে আরও তথ্য পাওয়া যায়নি।

এই ঘটনাটি স্থানীয় সম্প্রদায়ের মধ্যে আলোচনার বিষয় হয়ে উঠেছে।

— Sekh Sahid

RELIGION

গোবরা সার্বজনীন শ্রী শ্রী জগদ্ধাত্রী পূজা ৫৭ তম বর্ষে নতুন রূপে উদযাপন

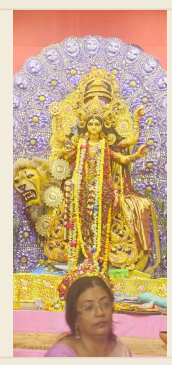

গোবরা সার্বজনীন শ্রী শ্রী জগদ্ধাত্রী পূজা এই বছর ৫৭ তম বর্ষে পদার্পণ করেছে, যা স্থানীয় সমাজের জন্য একটি গুরুত্বপূর্ণ ধর্মীয় অনুষ্ঠান।

প্রতিমাকে সম্পূর্ণ নতুন রূপে সাজানো হয়েছে, যা পূর্বের তুলনায় আধুনিক নকশা ও রঙের সমন্বয়ে সজ্জিত। এই পরিবর্তনটি অংশগ্রহণকারীদের নতুন দৃষ্টিভঙ্গি প্রদান করেছে।

উৎসবের পাশাপাশি মহিলাদের জন্য বিশেষভাবে লাকি ড্র কুপনের আয়োজন করা হয়, যেখানে অংশগ্রহণকারী নারীরা বিভিন্ন পুরস্কার জেতার সুযোগ পায়। এই উদ্যোগটি নারী অংশগ্রহণকে উৎসাহিত করার উদ্দেশ্যে নেওয়া হয়েছে।

উদযাপনের এই নতুন রূপ ও অতিরিক্ত কার্যক্রমের মাধ্যমে গোবরা সার্বজনীন শ্রী শ্রী জগদ্ধাত্রী পূজা স্থানীয় সংস্কৃতি ও ধর্মীয় ঐতিহ্যের সমৃদ্ধি বজায় রাখতে সক্ষম হয়েছে।

— Surajit Das

বহরমপুর–ইসলামপুর রাজ্য সড়কে ভয়াবহ পথ দুর্ঘটনা, ট্রাকের সঙ্গে হেরিয়ারের মুখোমুখি সংঘর্ষ! উল্টে গেল ট্রাক, গুরুতর আহত একাধিক



বহরমপুর–ইসলামপুর রাজ্য সড়কে ভয়াবহ পথ দুর্ঘটনা, ট্রাকের সঙ্গে হেরিয়ারের মুখোমুখি সংঘর্ষ! উল্টে গেল ট্রাক, গুরুতর আহত একাধিক

মুর্শিদাবাদ: বহরমপুর–ইসলামপুর রাজ্য সড়কে ভয়াবহ পথ দুর্ঘটনাকে কেন্দ্র করে ব্যাপক চাঞ্চল্য ছড়াল মুর্শিদাবাদের দৌলতাবাদ এলাকায়। একটি ট্রাকের সঙ্গে হেরিয়ার গাড়ির মুখোমুখি সংঘর্ষে নিয়ন্ত্রণ হারিয়ে রাস্তার উপর উল্টে যায় ট্রাকটি। দুর্ঘটনার তীব্রতায় হেরিয়ার গাড়িতে থাকা যাত্রীরা গুরুতর আহত হয়েছেন বলে জানা গিয়েছে।

স্থানীয় সূত্রে জানা যায়, বহরমপুর থেকে ইসলামপুর যাওয়ার পথে দৌলতাবাদ এলাকায় এই দুর্ঘটনাটি ঘটে। আচমকাই একটি ট্রাকের সঙ্গে হেরিয়ার গাড়ির মুখোমুখি সংঘর্ষ হয়। সংঘর্ষ এতটাই জোরালো ছিল যে ট্রাকটি নিয়ন্ত্রণ হারিয়ে রাস্তার উপর উল্টে যায়। ঘটনাকে ঘিরে এলাকায় ব্যাপক চাঞ্চল্যের সৃষ্টি হয়।

দুর্ঘটনার খবর পেয়ে দ্রুত ঘটনাস্থলে পৌঁছায় পুলিশ। পরিস্থিতি নিয়ন্ত্রণে আনার পাশাপাশি দুর্ঘটনাস্থলে প্রয়োজনীয় ব্যবস্থা গ্রহণ করা হয়।

তবে ঠিক কী কারণে এই দুর্ঘটনা ঘটল, তা এখনও স্পষ্ট নয়। আহতদের বর্তমান শারীরিক অবস্থা এবং দুর্ঘটনার সম্পূর্ণ বিবরণ সম্পর্কে বিস্তারিত তথ্যের অপেক্ষায় রয়েছে।

বহরমপুর–ইসলামপুর রাজ্য সড়কে এই দুর্ঘটনা ফের একবার পথ নিরাপত্তা নিয়ে প্রশ্ন তুলে দিল।

— BALAI PRAMANIK

পোড়াডাঙ্গা রেলস্টেশনের অদূরে অজ্ঞাতপরিচয় ব্যক্তির মৃতদেহ উদ্ধার, এলাকায় চাঞ্চল্য



পোড়াডাঙ্গা রেলস্টেশনের অদূরে অজ্ঞাতপরিচয় ব্যক্তির মৃতদেহ উদ্ধার, এলাকায় চাঞ্চল্য

সাগরদিঘি, মুর্শিদাবাদ: সোমবার সপ্তাহের শুরুতেই সাতসকালে সাগরদিঘির পোড়াডাঙ্গা থেকে উঠে এল চাঞ্চল্যকর খবর। পোড়াডাঙ্গা রেলস্টেশনের অদূরে এক অজ্ঞাতপরিচয় ব্যক্তির মৃতদেহ পড়ে থাকতে দেখেন স্থানীয় বাসিন্দারা। ঘটনাকে কেন্দ্র করে এলাকায় ব্যাপক চাঞ্চল্যের সৃষ্টি হয়। খবর ছড়িয়ে পড়তেই ঘটনাস্থলে ভিড় জমাতে শুরু করেন আশপাশের বহু মানুষ।

রেলস্টেশনের কাছাকাছি ওই ব্যক্তির মৃতদেহ পড়ে থাকতে দেখে খবর দেওয়া হয় সংশ্লিষ্ট কর্তৃপক্ষকে। খবর পেয়ে ঘটনাস্থলে পৌঁছয় আরপিএফ ও পুলিশ বাহিনী। এরপর মৃতদেহটি উদ্ধার করে ঘটনার তদন্ত শুরু করা হয়।

তবে এখনও পর্যন্ত ওই ব্যক্তির নাম-পরিচয় কিংবা বাড়ির ঠিকানা সম্পর্কে কোনও নির্দিষ্ট তথ্য জানা যায়নি। এমনকি স্থানীয় বাসিন্দারাও তাকে শনাক্ত করতে পারেননি।

কীভাবে ওই ব্যক্তির মৃত্যু হল? রেলস্টেশনের অদূরে কীভাবেই বা তার মৃতদেহ এল? মৃত্যুর নেপথ্যে রয়েছে কী কারণ? এই সমস্ত প্রশ্ন ঘিরে তৈরি হয়েছে রহস্য। যদিও এখনও পর্যন্ত মৃত্যুর প্রকৃত কারণ সম্পর্কে পুলিশের পক্ষ থেকে নিশ্চিতভাবে কিছু জানানো হয়নি।

পুরো ঘটনার তদন্ত শুরু করেছে পুলিশ। ময়নাতদন্তের রিপোর্ট এবং তদন্তের অগ্রগতির পরেই মৃত্যুর প্রকৃত কারণ ও ওই ব্যক্তির পরিচয় সম্পর্কে বিস্তারিত তথ্য সামনে আসতে পারে বলে মনে করা হচ্ছে।

— BALAI PRAMANIK

LOCAL

বসিরহাটে মোটর ভ্যানের মর্মান্তিক সড়ক দুর্ঘটনা, কোনো প্রাণহানি না



বসিরহাট, ত্রিমোহিনী এলাকায় একটি মোটর ভ্যানের মর্মান্তিক সড়ক দুর্ঘটনা ঘটেছে। ঘটনাস্থলে যানটি নিয়ন্ত্রণ হারিয়ে বিপর্যস্ত হয়ে যায়, তবে কোনো প্রাণহানি রিপোর্ট করা হয়নি।

স্থানীয় সূত্র অনুযায়ী, দুর্ঘটনায় জড়িত ভ্যানটি অবৈজ্ঞানিকভাবে তৈরি বলে সন্দেহ করা হচ্ছে। এ ধরনের অপ্রতিষ্ঠিত যানবাহন যেকোনো মুহূর্তে বিপদ ডেকে আনতে পারে।

ঘটনাস্থলে উপস্থিত ওই এলাকার মানুষজন জরুরি সেবা দ্রুত পদক্ষেপ নিয়ে যানটি স্থান থেকে সরিয়ে নিরাপত্তা নিশ্চিত করেছে। তবে স্থানীয় বাসিন্দারা ভবিষ্যতে এমন যানবাহন ব্যবহার না করার জন্য সতর্কতা প্রকাশ করেছেন।

এই ঘটনা স্থানীয় পরিবহন নিরাপত্তা নিয়ে আলোচনা তীব্র করেছে এবং কর্তৃপক্ষকে অপ্রতিষ্ঠিত যানবাহনের নিয়ন্ত্রণে কঠোর ব্যবস্থা নেওয়ার আহ্বান জানানো হয়েছে।

— Abhijit Mondal

মাঝরাতে ভয়াবহ অগ্নিকাণ্ড! শর্ট সার্কিট থেকে আগুন



মাঝরাতে ভয়াবহ অগ্নিকাণ্ড! শর্ট সার্কিট থেকে আগুন, পুড়ে মৃত্যু তিনটি গবাদি পশুর

ভরতপুরের সিজগ্রাম মোল্লাপাড়ায় অগ্নিকাণ্ডে ব্যাপক ক্ষতি, সর্বস্বান্ত একটি পরিবার।

ভরতপুর, মুর্শিদাবাদ : মুর্শিদাবাদ জেলার ভরতপুর থানার অন্তর্গত সিজগ্রাম মোল্লাপাড়ায় মাঝরাতে ভয়াবহ অগ্নিকাণ্ডের ঘটনায় চাঞ্চল্য ছড়িয়েছে এলাকায়। বৈদ্যুতিক শর্ট সার্কিট থেকে আগুন লেগে পুড়ে ছাই হয়ে যায় একটি গোয়ালঘর। মর্মান্তিক এই ঘটনায় মৃত্যু হয়েছে গোয়ালঘরে থাকা তিনটি গবাদি পশুর।

১২টা নাগাদ হিলু শেখের বাড়ির গোয়ালঘরে আচমকাই আগুন লাগে। সেই সময় পরিবারের সদস্যরা গভীর ঘুমে আচ্ছন্ন ছিলেন। আচমকা পাশের বাড়ির এক মহিলা গোয়ালঘরে আগুন দেখতে পান। সঙ্গে সঙ্গে তিনি হিলু শেখকে ঘুম থেকে ডেকে তোলেন।

ঘুম থেকে উঠে নিজের গোয়ালঘরে দাউদাউ করে আগুন জ্বলতে দেখে কার্যত দিশেহারা হয়ে পড়েন হিলু শেখ। এরপর আগুন নেভানোর জন্য শুরু হয় তৎপরতা। কিন্তু আগুনের তীব্রতা এতটাই বেশি ছিল যে, শেষরক্ষা হয়নি। আগুনে পুড়ে মৃত্যু হয় গোয়ালঘরে থাকা তিনটি গবাদি পশুর।

প্রাথমিকভাবে বৈদ্যুতিক শর্ট সার্কিট থেকেই এই অগ্নিকাণ্ডের সূত্রপাত বলে জানা যাচ্ছে। এক রাতের এই ভয়াবহ ঘটনায় বড়সড় ক্ষতির মুখে পড়েছে হিলু শেখের পরিবার। প্রিয় গবাদি পশুগুলিকে হারিয়ে শোকস্তব্ধ পরিবারের সদস্যরা।

মাঝরাতের এই অগ্নিকাণ্ডকে কেন্দ্র করে সিজগ্রাম মোল্লাপাড়ায় নেমে এসেছে শোকের ছায়া। একটি পরিবারের জীবিকা ও সম্বল কেড়ে নিল ভয়াবহ আগুন।

— BALAI PRAMANIK

বৈদ্যুতিক তারের সংস্পর্শে এসে জ/খ/ম বাজপাখি উদ্ধার করলো বনদপ্তর



বলরামপুরে বিদ্যুতের তারে জখম মধুবাজ পাখি, তৎপরতায় উদ্ধার করল বনদপ্তর। রবিবার সকালে পুরুলিয়ার বলরামপুর থানার অন্তর্গত সাগমা এলাকার খয়রাডিতে বিদ্যুতের তারে ধাক্কা লেগে গুরুতর জখম হলো একটি বিরল প্রজাতির মধুবাজ তথা Honey Buzzard পাখি। স্থানীয় সূত্রে জানা গিয়েছে, এদিন সকালে আকাশে ওড়ার সময় আচমকাই হাই-টেনশন বিদ্যুতের তারে ধাক্কা লাগে পাখিটির। এর ফলে পাখিটির ডানা ভেঙে যায় এবং সেটি মাটিতে লুটিয়ে পড়ে। আহত অবস্থায় পাখিটিকে ছটফট করতে দেখে স্থানীয় বাসিন্দারা দ্রুত বনদপ্তরে খবর দেন। খবর পাওয়ামাত্রই বনদপ্তরের কর্মীরা তড়িঘড়ি ঘটনাস্থলে পৌঁছান এবং আহত মধুবাজটিকে উদ্ধার করে নিয়ে যান। বনদপ্তর সূত্রে জানানো হয়েছে, পাখিটির ডানায় গভীর চোট লেগেছে। বর্তমানে সেটিকে নিরাপদ আশ্রয়ে রেখে প্রয়োজনীয় চিকিৎসা শুরু করা হয়েছে। সম্পূর্ণ সুস্থ হয়ে উঠলে পাখিটিকে পুনরায় প্রকৃতির কোলে ফিরিয়ে দেওয়া হবে।

অঞ্জনা টেলিকমের লাকি ড্র খেলায় বাইক পেয়ে উচ্ছ্বসিত পায়রাচালির শিবপ্রসাদ পাল



অঞ্জনা টেলিকম দুর্গাপুজা ও কালীপুজো উপলক্ষে আকর্ষনীয় ধামাকা অফার দেওয়া হয়। অফারটি শুরু হয় ১৫ ই সেপ্টেম্বর থেকে ১৫ ই নভেম্বর পর্যন্ত। মুলত অফারটি ছিল প্রতিটি স্মার্ট ফোনের উপর একটি করে কুপন দেওয়া হয় এবং এই কুপনটির মাধ্যমে ২২ শে ডিসেম্বর বুধবার বিকেলে একটি লাকি ড্র খেলা আয়োজিত হয় মানবাজার পোদ্দারপাড়া অঞ্জনা টেলিকম শোরুম ক্যাম্পাসে। খেলাটিতে প্রথম পুরস্কার ছিল একটি ইলেকট্রিক স্কুটি, দ্বিতীয় পুরস্কার একটি বাইসাইকেল, তৃতীয় পুরস্কার একটি টাওয়ার ডিজে বক্স, চতুর্থ পুরস্কার ১০ জন একটি করে আয়রন পায়। এদিন খেলাতে প্রথম পুরস্কার শিবপ্রসাদ পাল, দ্বিতীয় পুরস্কার রঞ্জিত সিংহ মোদক এবং তৃতীয় পুরস্কার স্বরূপ চ্যাটার্জী পেয়েছেন বলে জানা যায়।

— Amaresh Dutta

উচ্ছ্বাস, মিষ্টি মুখ মানবাজার মুসলিম পাড়ায়



অন্নপূর্ণা যোজনার টাকা ঢুকতেই এবার উৎসবের আমেজ দেখা গেল পুরুলিয়ার মানবাজার মুসলিম পাড়ায়। পাশাপাশি ব্যাঙ্ক অ্যাকাউন্টে সরাসরি তিন হাজার টাকা ঢুকে যাওয়ায় লাড্ডু বিতরণও করা হল এদিন। মূলত জনকল্যাণমূলক প্রকল্পের সুফল সরাসরি হাতে পেয়ে এদিন প্রধান মন্ত্রী নরেন্দ্র মোদী, মুখ্যমন্ত্রী শুভেন্দু অধিকারী ও মানবাজারের বিধায়িকা ময়না মুর্মুকে ধন্যবাদ জানান মহিলারা। মিষ্টিমুখ করে আনন্দ প্রকাশ করেন মানবাজার মুসলিম পাড়ার মহিলারা। সরকারি যোজনার টাকা পেয়ে মহিলারা জানান, “ আমরা খুব খুশি, শুভেন্দু অধিকারীর সরকার যে এইভাবে আমাদের পাশে থেকেছেন, তার জন্য আমরা খুবই আপ্লুত। আশা রাখছি ভবিষ্যতেও আমাদের পাশে থাকবেন।” এদিন মহিলাদের উৎসাহ ছিল চোখে পড়ার মতো। অন্নপূর্ণা যোজনার মাধ্যমে মহিলাদের ব্যাঙ্ক অ্যাকাউন্টে তিন হাজার টাকা পাওয়ায় খুশি মহিলারা।

— Amaresh Dutta

ধানচাষীদের কপালে চিন্তার ভাঁজ



ধান তোলার আগেই শুরু হয়ে গেল আকভানের তাণ্ডব। আকাশ জুড়ে কালো মেঘ, আর সঙ্গে বৃষ্টি শুরু হওয়ায় কপালে চিন্তার ভাঁজ কৃষকদের। আকভানের প্রভাবে রাজ্যে সরাসরি পড়েনি ঠিকই, তবে যা বৃষ্টি শুরু হয়েছে, তাতে কৃষকদের মাথায় হাত পড়েছে। একাধিক জেলা জুড়ে চলছে বৃষ্টি। পাশাপাশি একই চিত্র দেখা গেল পুরুলিয়া জেলার মানবাজারে। অকাল বর্ষণের ফলে ধান চাষে ব্যাপক ক্ষতির আশঙ্কা করছেন মানবাজার মহকুমা এলাকার কৃষকেরা। জানা যায়, ঘূর্ণিঝড়ের প্রভাবে, ঝোড়ো হওয়ার ফলে ধান গাছ শুয়ে পড়েছে মাঠে। অতিবৃষ্টির ফলে ধান গাছের গোড়াতে জমতে শুরু করেছে জল। আর এই জমা জলের কারণে মাঠে নষ্ট হবে ফসল, এমনটাই আশঙ্কা তাদের। ফসল নষ্ট হওয়ার মাথায় হাত মানবাজার ১ ব্লকের চল্লা গ্রামের বাসিন্দা শিবশংকর ধবল দেব, সাগর সতপতি'র। শিবশংকর ধবল দেব জানান, বাড়িতে ধান ওঠার মুখে এই অকাল বর্ষণে পুরো ফসল নষ্ট হয়ে গেছে। সাগর সতপতি বলেন, ফসল কাটার তোড়জোড় করছিলেন। কিন্তু, তার আগেই দুর্যোগ তৈরি হওয়ায় মাঠের ফসল মাঠেই পড়ে আছে। এই অবস্থায় স্থানীয় প্রশাসনের কাছে ক্ষতিপূরণের দাবি করেছেন তারা।

— Amaresh Dutta

LOCAL

বিনয় নগর শিলিগুড়ি হিন্দু জাগরণ মঞ্চের সাংগঠনিক বিস্তার বৈঠক সফলভাবে সম্পন্ন



২২শে নভেম্বর, ২০২৬ তারিখে শিলিগুড়ি মহানগরের বিনয় নগর শাখায় হিন্দু জাগরণ মঞ্চের সাংগঠনিক বিস্তার বৈঠক অনুষ্ঠিত হয়।

বৈঠকে সংগঠনের কাঠামোকে আরও সুদৃঢ় করা এবং তৃণমূল স্তরে কাজের পরিধি বিস্তার করা মূল আলোচ্য বিষয় ছিল।

দায়িত্ব বণ্টন সিদ্ধান্ত নেওয়া হয়। বহু যুবক ও নাগরিক আনুষ্ঠানিকভাবে মঞ্চে যোগদান করেন। উপস্থিত কার্যকর্তাদের মধ্যে বিভিন্ন দায়িত্ব বণ্টন করা হয়।

নবনিযুক্ত সদস্য ও কার্যকর্তাদের অভিনন্দন জানানো হয় এবং সমাজ ও রাষ্ট্রের কল্যাণে ঐক্যবদ্ধভাবে কাজ করার আহ্বান জানানো হয়। বৈঠক শিলিগুড়ি মহানগর পক্ষ থেকে শ্রী অভিষেক দাস সংযোজক, শ্রী দেবাশীষ মজুমদার, শ্রী সৌমিক বসু, শ্রী সুজিত বোস নগর প্রভারী উপস্থিত ছিলেন।

— Sujit Bose

LOCAL

তাডোবায় বাঘের সামনেই বাইক থামালো, বন বিভাগের তদন্ত শুরু



তাডোবা-আন্ধারি টাইগার রিজার্ভের মোহরলি বাফার এলাকায় একটি ভিডিও সামনে এসেছে, যা দেখে স্থানীয়রা উদ্বিগ্ন হয়ে পড়েছেন। শুক্রবার দুপুরে রাস্তার ধারে ঘাসের মধ্যে বিশ্রাম নিচ্ছিল একটি বিশাল বাঘ। উল্লেখ্য, ওই স্থানে বন বিভাগের সতর্কতা বোর্ড ছিল, যেখানে গাড়ি থামানো নিষিদ্ধ এবং নিয়ম ভাঙলে ১০০০ টাকা জরিমানার বিধান রয়েছে।

তবুও একজন হেলমেট পরা বাইক চালক সব নিয়ম উপেক্ষা করে বাঘের থেকে মাত্র কয়েক ফুট দূরে বাইক থামিয়ে দেন। কিছুটা দূরে দাঁড়িয়ে থাকা বাসের পর্যটকরা তাকে সরে যেতে চিৎকার করে বললেও তিনি তা উপেক্ষা করেন। এরপর বাঘটি উঠে রাস্তার দিকে হেঁটে আসতে শুরু করে এবং কিছুক্ষণ রাস্তার ধারে ঘোরাফেরা করে। ভাগ্যক্রমে বাঘটি আবার উঁচু ঘাসের মধ্যে চলে যায়, নাহলে একটি বড় দুর্ঘটনা ঘটতে পারত।

বন বিভাগ এই ঘটনাকে গুরুত্বের সাথে নিয়েছে। মোহরলি বাফারের বন পরীক্ষক আধিকারিক সন্তোষ থিপে-র তথ্যমতে, ঘটনার তদন্ত শুরু করা হয়েছে। বর্তমানে বাইক চালকের পরিচয় শনাক্ত করার চেষ্টা চলছে এবং নিয়ম লঙ্ঘনের জন্য তাঁর বিরুদ্ধে ব্যবস্থা নেওয়া হবে।

বন বিভাগের পক্ষ থেকে সতর্ক করা হয়েছে যে, বাঘের দর্শন করা উচিত, তবে নিরাপদ দূরত্ব বজায় রেখে। একটু ভিডিওর জন্য প্রাণের ঝুঁকি নেওয়া মানুষের জন্যও ঠিক নয়, বাঘের জন্যও।

— Doctor Pintu Paul