◆ ADVT ◆
यहाँ विज्ञापन दें
98700 06472 · need24.digital

NEED24 NEWS
हर ख़बर, हर शहर

नीड 24 न्यूज़

हर खबर, हर शहर

◆ ADVT ◆
यहाँ विज्ञापन दें
98700 06472 · need24.digital

DIGITAL E-PAPER

PRGI APPLICATION UNDER PROCESS
Application No. T/GJ/2026/0619/2304/1577

GST
GSTIN 24CINPG0564Q1ZT

UDYAM REGISTERED
UDYAM-GJ-14-0003714

◆ DIGITAL NEWS NETWORK ◆
भारत का भरोसेमंद बहुभाषी डिजिटल न्यूज़ नेटवर्क
11+ Languages | 24×7 Live | e-Paper Daily

हमारा App डाउनलोड करें
Download on the App Store
GET IT ON Google Play

www.need24.digital
info@need24.in
+91 98700 06472
FOLLOW US:

तेज़ | सटीक | निष्पक्ष | जनहित में | सच की आवाज़ | जन-जन की आवाज़ | निडर पत्रकारिता

अपराध

झालावाड़ के रमेश तंवर को 1.475 किलोग्राम स्मैक के साथ टोंक पुलिस ने गिरफ्तार किया



टोंक पुलिस ने घाड़ थाना क्षेत्र में एनएच-52 पर कार्रवाई कर 1 किलोग्राम 475 ग्राम स्मैक (नशीली दवा) बरामद किया और झालावाड़ निवासी रमेश तंवर को गिरफ्तार किया। बरामद स्मैक की कीमत लगभग तीन करोड़ रुपए बताई गई है।

यह कार्रवाई एसपी रोशन मीना के निर्देश पर डीएसटी प्रभारी ओमप्रकाश चौधरी के नेतृत्व में टीम ने रोडवेज बस में सफर कर रहे आरोपी को पकड़ा। पूछताछ में सामने आया कि स्मैक की खेप टोंक निवासी नरेंद्र और सुनील को सप्लाई करनी थी।

रमेश तंवर को कोर्ट में पेश किया गया और चार दिन का रिमांड जारी किया गया। अब पुलिस सप्लाई नेटवर्क से जुड़े अन्य संदिग्धों की तलाश में दबिश जारी कर रही है।

— Rajesh Prajapat

स्थानीय

लालकुर्ती बाजार में नालों की सफाई ठप, गंदे पानी से व्यापारियों को हो रही परेशानी

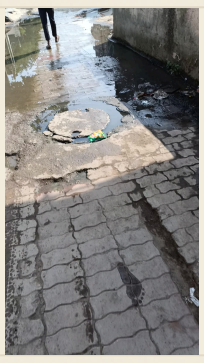

अंबाला कैंट के लालकुर्ती बाजार में नालों और गटर की सफाई व्यवस्था ठप है, जिससे गंदा पानी सड़कों पर बह रहा है।

इस स्थिति के कारण बाजार में पैदल चलना कठिन हो गया है और दुकानों के सामने जमा पानी से व्यापारियों को भारी परेशानियाँ हो रही हैं।

दुकानदारों का कहना है कि नालों की समय पर सफाई न होने और गटर जाम रहने के कारण यह समस्या लगातार बनी हुई है, जिससे बदबू और अस्वच्छ माहौल बना हुआ है।

वे नगर परिषद से मांग कर रहे हैं कि लालकुर्ती बाजार के नालों और गटरों की तुरंत सफाई करवाई जाए तथा पानी की निकासी की उचित व्यवस्था की जाए।

— Suraj pal sharma

स्वास्थ्य

गुरुग्राम के मेदांता अस्पताल में दुनिया की पहली डुअल-कंसोल रोबोटिक हार्ट सर्जरी



भारत ने मेडिकल टेक्नोलॉजी के क्षेत्र में नई उपलब्धि हासिल की। गुरुग्राम के मेदांता अस्पताल में दो सर्जनों ने दो अलग-अलग कंसोल से एक साथ पाँच रोबोटिक आर्म का उपयोग करके दुनिया की पहली डुअल-कंसोल रोबोटिक हार्ट सर्जरी की। इस प्रक्रिया के दौरान मरीज का दिल निरंतर धड़कता रहा और उसे रोकने की आवश्यकता नहीं पड़ी।

परंपरागत ओपन हार्ट सर्जरी में बड़ी चीर के लिये सीने की हड्डी को काटना पड़ता है, जबकि इस नई तकनीक में केवल चार छोटे छेद किए गए। दो सर्जनों ने समन्वयित रूप से रोबोटिक आर्मों को नियंत्रित किया, जिससे सटीकता और न्यूनतम आक्रमणीयता सुनिश्चित हुई।

सर्जरी के दौरान न तो हार्ट-लंग मशीन की जरूरत पड़ी और न ही हृदय को रोकना पड़ा, जिससे रोगी पर शारीरिक तनाव कम हुआ। यह विधि भविष्य में हृदय रोगियों के लिए कम जटिल, तेज़ और सुरक्षित उपचार प्रदान कर सकती है।

विशेषज्ञों का मानना है कि इस सफलता से भारत में रोबोटिक हृदय सर्जरी के विस्तार की संभावनाएँ बढ़ेंगी और अन्य चिकित्सा संस्थानों में भी समान तकनीक अपनाई जा सकती है।

— Amit Kumar, गुरुग्राम

राजनीति

हरियाणा ने उत्तर प्रदेश सीमा पर 802 खंभे स्थापित, विवाद को समाप्त करने की उम्मीद

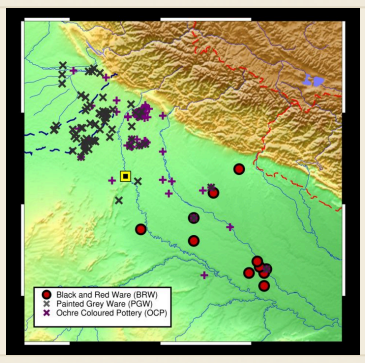

हरियाणा के अधिकारियों ने इस सप्ताह उत्तर प्रदेश की सीमा पर 802 कंक्रीट खंभे स्थापित करना शुरू किया। ये खंभे नियमित अंतराल पर रखे गए हैं ताकि सीमा की सटीक रेखा निर्धारित की जा सके और भविष्य में किसी भी अतिक्रमण को रोका जा सके।

यह सीमा 1960 के दशक में राज्यों के पुनर्गठन के बाद से चल रहे विवाद का हिस्सा रही है, जहाँ कई गाँव और जमीन के टुकड़ों को लेकर दोनों राज्यों में मतभेद रहे हैं। संयुक्त समितियों और अदालत की कार्यवाही के बावजूद इस मुद्दे का स्थायी समाधान नहीं निकला है।

राज्य के प्रतिनिधियों ने कहा कि नए खंभे stalemate को तोड़ने की दिशा में एक ठोस कदम हैं और आशा है कि उत्तर प्रदेश के अधिकारियों भी इस स्पष्ट सीमा को स्वीकार करेंगे। उन्होंने यह भी बताया कि शेष विवादों को आपसी संवाद और कानूनी प्रक्रियाओं के माध्यम से सुलझाया जाएगा, जिससे दीर्घकालिक समाधान संभव हो सके।

विज्ञान

हरियाणा के 44 STP पर्यावरण मानकों पर खरे नहीं, मंत्री सेजला ने मांगी जवाबदेही



हरियाणा राज्य प्रदूषण नियंत्रण बोर्ड द्वारा किए गए ऑडिट में पता चला कि राज्य के 44 सीवेज ट्रीटमेंट प्लांट (STP) जल (प्रदूषण रोकथाम और नियंत्रण) अधिनियम के तहत निर्धारित निकास मानकों को पूरा नहीं कर रहे हैं। रिपोर्ट में उपचारित जल में बायोकैमिकल ऑक्सीजन डिमांड (BOD) और निलंबित ठोस की मात्रा अधिक पाई गई, जो उपचार प्रक्रिया में कमी दर्शाती है।

पर्यावरण मंत्री जी. सेजला, जो राज्य की जल गुणवत्ता पहलों की देखरेख करते हैं, ने कहा कि यह स्थिति अस्वीकार्य है और प्लांटों को तुरंत मानकों के अनुरूप बनाना आवश्यक है। उन्होंने संबंधित विभागों को प्लांट ऑपरेटरों को नोटिस जारी करने और तकनीकी उन्नयन व कड़ी निगरानी सहित सुधारात्मक कदम उठाने का निर्देश दिया।

मंत्रालय ने गैर-अनुपालन वाले सुविधाओं की स्पॉट इंस्पेक्शन करने और लापरवाही सिद्ध होने पर दंड लागू करने की घोषणा भी की है। अधिकारियों ने चेतावनी दी कि निरंतर उल्लंघन पर मौजूदा पर्यावरणीय कानूनों के तहत कानूनी कार्रवाई की जा सकती है, जिसका उद्देश्य नदी पारिस्थितिकी तंत्र और सार्वजनिक स्वास्थ्य की रक्षा करना है।

स्थानीय नगर पालिकाओं और निजी ठेकेदारों को, जो इन STP का प्रबंधन करते हैं, निर्धारित समय सीमा के भीतर सुधार योजनाएँ प्रस्तुत करने को कहा गया है। यह कदम हरियाणा सरकार के राष्ट्रीय पर्यावरणीय लक्ष्यों को पूरा करने के व्यापक प्रयास का हिस्सा है।

यह समस्या कई भारतीय राज्यों को आधुनिक प्रदूषण नियंत्रण मानकों को अपनाने में झेलनी पड़ रही बुनियादी ढाँचे की चुनौतियों को उजागर करती है, जो पारिस्थितिक संतुलन और समुदाय के स्वास्थ्य के लिए अत्यंत आवश्यक है।

रक्षा

दो सैनिक टैंक से कुचले गए, हरियाणा में सैन्य अभ्यास के दौरान



एक नियमित सैन्य अभ्यास के दौरान, हरियाणा में एक टैंक ने दो सैनिकों को कुचल दिया, जिससे वे घायल हो गए। यह घटना एक प्रशिक्षण स्थल पर हुई जहाँ बख्तरबंद वाहनों का अभ्यास चल रहा था। प्रारंभिक रिपोर्टों के अनुसार सैनिकों को चोटें लगीं, परंतु चिकित्सा सहायता के साथ वे ठीक होने की उम्मीद है।

भारतीय सेना ने अभी तक विस्तृत बयान जारी नहीं किया है, परंतु स्थानीय अधिकारियों ने पुष्टि की है कि दुर्घटना के कारण का पता लगाने के लिए जांच चल रही है। कमांडरों ने भविष्य के अभ्यासों में इसी तरह की दुर्घटनाओं को रोकने के लिए सुरक्षा प्रोटोकॉल की समीक्षा करने का संकेत दिया है।

सैन्य अधिकारियों ने जोर देकर कहा कि ऐसे अभ्यास ऑपरेशनल तत्परता बढ़ाने के लिए होते हैं, और सेना प्रशिक्षण गतिविधियों के दौरान अपने कर्मियों की सुरक्षा सुनिश्चित करने के लिए प्रतिबद्ध है।

हरियाणा पुलिस कांस्टेबल 2026 कटऑफ़ अंक: अपेक्षित स्कोर और रुझान विश्लेषण



हरियाणा पुलिस विभाग ने 2026 के कांस्टेबल भर्ती के लिए कटऑफ़ अंकों की घोषणा करने की तैयारी की है, जो यह तय करता है कि कौन-से अभ्यर्थी अगले चरण में पहुँचेंगे। आधिकारिक आंकड़े अभी जारी नहीं हुए हैं, पर शिक्षा-करियर पोर्टल ने पिछले वर्षों के रुझानों के आधार पर संभावित सीमा का अनुमान लगाया है।

पिछले तीन भर्ती चक्रों के कटऑफ़ अंकों की तुलना से पता चलता है कि आवश्यक स्कोर में धीरे-धीरे बदलाव आया है, जो परीक्षा की कठिनाई और उपलब्ध पदों की संख्या पर निर्भर करता है। विश्लेषकों का मानना है कि 2026 का कटऑफ़ पिछले पैटर्न के करीब रहेगा, हालांकि आवेदकों की संख्या के अनुसार मामूली परिवर्तन संभव है।

उम्मीदवारों को सलाह दी जाती है कि वे पिछले वर्षों के स्कोर वितरण को देखें और अपनी तैयारी उसी के अनुसार केंद्रित करें। अंतिम कटऑफ़ अंक हरियाणा पुलिस की आधिकारिक वेबसाइट पर चयन प्रक्रिया समाप्त होने के बाद प्रकाशित किए जाएंगे।

मौसम

दिल्ली-एनसीआर, पंजाब, हरियाणा में सुबह धुंध और ठंडा तापमान



भारत मौसम विभाग (IMD) ने इस सुबह दिल्ली-एनसीआर, पंजाब और हरियाणा क्षेत्रों में घनी धुंध और तापमान में गिरावट की चेतावनी जारी की है। पूर्वानुमान के अनुसार हवा के दिशा में बदलाव के कारण ठंडी हवा उत्तर से आ रही है।

दशक के निचले हिस्से में दिल्ली और आसपास के जिलों में तापमान 20 डिग्री सेल्सियस के आसपास रहने की संभावना है, जबकि पंजाब और हरियाणा में 25 डिग्री के आसपास हो सकता है। धुंध से प्रमुख राजमार्गों पर दृश्यता कम हो सकती है, खासकर दिल्ली-मुंबई और दिल्ली-कोलकाता मार्गों पर।

प्राधिकरणों ने यात्रियों को यात्रा से पहले ट्रैफ़िक अपडेट जांचने और ड्राइवरों को सुरक्षित दूरी बनाए रखने की सलाह दी है। IMD ने बताया कि धुंध देर सुबह तक हट सकती है, पर तापमान पिछले दिन से कम रहेगा।

मौसम विज्ञानी स्थिति पर नज़र रखेंगे और दिन के दौरान अपडेट जारी करेंगे।

धर्म

कुरुक्षेत्र में गीता महोत्सव में पश्चिम बंगाल और हरियाणा की भागीदारी

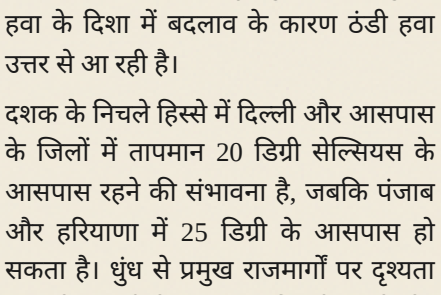

हरियाणा के कुरुक्षेत्र में होने वाले आगामी गीता महोत्सव में पश्चिम बंगाल और हरियाणा के बीच एक अनोखी साझेदारी देखने को मिलेगी। दोनों राज्य मिलकर भगवद् गीता, भारत के प्राचीन और पवित्र ग्रंथ का आयोजन करेंगे। इस कार्यक्रम में देश भर के भक्तों और विद्वानों की भीड़ उमड़ने की उम्मीद है, जो आध्यात्मिक और सांस्कृतिक उत्सवों में भाग लेना चाहेंगे।

नमो भारत कॉरिडोर: दिल्ली-करनाल यात्रा 90 मिनट में होगी



भारतीय सरकार ने दिल्ली और करनाल को जोड़ने के लिए नमो भारत कॉरिडोर नामक एक नई बुनियादी ढांचा परियोजना की घोषणा की है। यह महत्वाकांक्षी परियोजना 33,051 करोड़ रुपये की अनुमानित लागत से जुड़ी है और दोनों शहरों के बीच यात्रा समय को केवल 90 मिनट तक कम करने का लक्ष्य रखती है। इस कॉरिडोर से क्षेत्र में कनेक्टिविटी में उल्लेखनीय सुधार और आर्थिक गतिविधि में वृद्धि होने की उम्मीद है। परियोजना के निर्माण समयरेखा और विशिष्ट मार्गों के बारे में जानकारी अभी तक जारी नहीं की गई है।

राजनीति

टी20 स्टार युज़वेंद्र चहल ने हरियाणा में भाजपा OBC मोर्चा में शामिल हुए



भारत के पूर्व लेग-स्पिनर युज़वेंद्र चहल ने हरियाणा में भाजपा के OBC मोर्चे में शामिल होने की घोषणा की। यह घोषणा राज्य की राजधानी में पार्टी अधिकारियों के साथ एक छोटी मुलाक़ात के दौरान की गई, जहाँ उन्होंने OBC वर्गों के साथ जुड़ने की अपनी इच्छा व्यक्त की।

चहल ने अपने करियर में टी20 अंतरराष्ट्रीय में 400 से अधिक विकेट लिए हैं, जिससे वह इस फॉर्मेट में भारत के सबसे सफल गेंदबाजों में गिने जाते हैं। उनकी डेड-ओवर बॉलिंग और तेज़ी से विकेट लेने की क्षमता ने उन्हें देशभर में लोकप्रिय बनाया है।

भाजपा के OBC मोर्चे से जुड़कर चहल अपनी लोकप्रियता का उपयोग करके हरियाणा में OBC वोटरों के साथ पार्टी के संबंध को मजबूत करने का लक्ष्य रख रहे हैं, जहाँ जातीय समीकरण चुनावी परिणामों में महत्वपूर्ण भूमिका निभाते हैं।

पार्टी के प्रतिनिधियों ने उनके इस कदम का स्वागत किया, यह कहा कि उनकी उपस्थिति युवा और खेल प्रेमियों को भाजपा के एजेंडा की ओर आकर्षित कर सकती है। चहल ने कहा कि वह समुदाय की सेवा और विकास कार्यों में सहयोग देना चाहते हैं।

विज्ञान

सीएक्यूएम रिपोर्ट ने एनसीआर में हरियाणा के वायु मॉनिटरिंग स्टेशन की कमी उजागर की

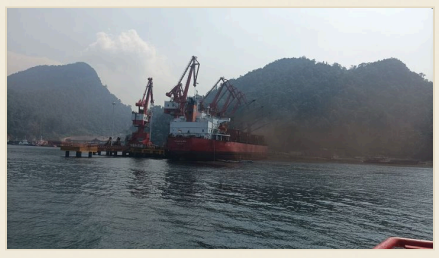

केन्द्रीय प्रदूषण नियंत्रण बोर्ड (सीएक्यूएम) ने राष्ट्रीय राजधानी क्षेत्र (एनसीआर) में वायु-गुणवत्ता निगरानी में बड़ी कमी की ओर इशारा किया है। कई राज्यों ने मॉनिटरिंग स्टेशन स्थापित कर ली हैं, जबकि हरियाणा ने अभी तक अपने नियोजित 23 साइटों में से एक भी स्थापित नहीं किया है।

रिपोर्ट बताती है कि इन स्टेशनों की अनुपस्थिति वास्तविक-समय डेटा संग्रह को बाधित करती है, जिससे प्रदूषण स्तर का सटीक आकलन और समय पर स्वास्थ्य चेतावनी जारी करना मुश्किल हो जाता है। लक्ष्यित नेटवर्क के बिना, हरियाणा का योगदान एनसीआर के समग्र वायु-गुणवत्ता डेटाबेस में अनुपस्थित है।

आग्रह किया है, हरियाणा सरकार को लंबित स्टेशनों की त्वरित स्थापना के लिए प्रेरित किया है ताकि डेटा अंतर को पाटा जा सके। यह चेतावनी उस समय आती है जब एनसीआर मौसमी धुंध और बढ़ती सार्वजनिक स्वास्थ्य चिंताओं से जूझ रहा है।

यदि राज्य इस कमी को दूर नहीं करता, तो यह क्षेत्रीय नीति समन्वय और राष्ट्रीय वायु-गुणवत्ता प्रबंधन रणनीतियों की प्रभावशीलता को प्रभावित कर सकता है।

देश

हरियाणा की राजस्व प्राप्ति पर दबाव, प्रतिबद्ध खर्च 56% तक



हरियाणा राज्य अपनी वित्तीय स्थिति से जूझ रहा है क्योंकि प्रतिबद्ध खर्च, जिसमें वेतन, पेंशन और ऋण सेवा शामिल है, राज्य की कुल राजस्व प्राप्ति का एक महत्वपूर्ण हिस्सा, 56% तक पहुंच गया है। इससे अन्य आवश्यक विकासात्मक और कल्याणकारी कार्यक्रमों के लिए राजस्व का एक सीमित हिस्सा उपलब्ध रहता है। यह स्थिति राज्य सरकारों द्वारा अपनी वित्तीय दायित्वों को विकास की जरूरतों के साथ संतुलित करने में आने वाली चुनौतियों को उजागर करती है। विशेषज्ञों का सुझाव है कि हरियाणा को अपनी खर्च को अनुकूलित करने और राजस्व उत्पन्न करने के तरीके खोजने की आवश्यकता है ताकि इस बढ़ते वित्तीय दबाव का समाधान किया जा सके।

नौकरी

हरियाणा वन विभाग की भर्ती में 16,424 अभ्यर्थी शारीरिक परीक्षा में शामिल होंगे

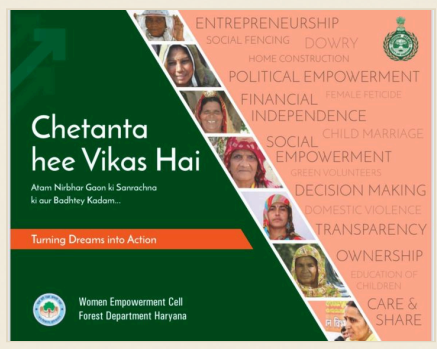

हरियाणा वन विभाग की भर्ती प्रक्रिया में एक बड़ी संख्या में अभ्यर्थी भाग लेंगे। हाल की अधिसूचना के अनुसार, इन सरकारी पदों के लिए 16,424 उम्मीदवार शारीरिक चयन परीक्षा (Physical Screening Test) में शामिल होंगे। यह परीक्षा चयन प्रक्रिया का एक महत्वपूर्ण चरण है।

वन सेवा के पदों के लिए शारीरिक परीक्षा एक मानक आवश्यकता है, जिसमें अभ्यर्थियों की शारीरिक फिटनेस और सहनशीलता का मूल्यांकन किया जाता है। यह चरण प्रारंभिक लिखित परीक्षा के बाद आयोजित किया जाता है, और केवल वे ही उम्मीदवार आगे बढ़ पाएंगे जो इस परीक्षा में सफल होंगे।

हरियाणा वन विभाग नियमित रूप से विभिन्न स्तरों पर रिक्तियों को भरने के लिए ऐसे अभियान चलाता है। 16,000 से अधिक उम्मीदवारों की भागीदारी राज्य में स्थिर सरकारी नौकरियों की उच्च मांग को दर्शाती है। प्रशासन ने शायद स्थल और स्टाफ की व्यवस्था की है ताकि भीड़ को प्रभावी ढंग से संभाला जा सके और परीक्षा प्रक्रिया सुचारू रूप से संपन्न हो सके।

अभ्यर्थियों को अपनी मूल दस्तावेजों और पहचान पत्र को साथ लाने की सलाह दी जाती है, जैसा कि प्रवेश पत्रों में निर्देशित किया गया है। इस शारीरिक परीक्षा के परिणाम अगले चरण के लिए पात्र अंतिम सूची तय करेंगे।

हरियाणा ने तीन IAS और एक HCS अधिकारी को स्थानांतरित किया



हरियाणा सरकार ने मंगलवार को एक सामान्य पुनर्व्यवस्था के तहत तीन IAS अधिकारियों और एक HCS अधिकारी को अलग-अलग पदों पर स्थानांतरित कर दिया।

यह कदम मुख्यमंत्री कार्यालय द्वारा जारी किया गया और इसका उद्देश्य विभागों में संतुलित स्टाफिंग सुनिश्चित करना है।

अधिकारियों के नए पदों के बारे में विवरण सार्वजनिक नहीं किया गया, परंतु अधिकारियों ने कहा कि ये स्थानांतरण प्रमुख मंत्रालयों में नेतृत्व को मजबूत करेंगे।

यह पुनर्व्यवस्था राज्य द्वारा शासन और सेवा वितरण को बेहतर बनाने के लिए की जा रही प्रशासनिक समायोजन श्रृंखला का हिस्सा है।

इस घोषणा में समग्र कैडर संरचना में किसी भी बदलाव का उल्लेख नहीं किया गया।

स्थानीय

हरियाणा ने यूपी सीमा पर 802 सीमा स्तंभ स्थापित किए, 2,287 पेपरलेस भूमि रिपोर्ट स्वीकृत



हरियाणा सरकार ने उत्तर प्रदेश सीमा पर 802 ठोस सीमा स्तंभ स्थापित करने का कार्य पूरा कर लिया है। ये स्तंभ पिछले कुछ हफ्तों में स्थापित किए गए हैं और भूमि-अधिकार विवादों को रोकने व स्पष्ट सीमा रेखा प्रदान करने के उद्देश्य से लगाए गए हैं।

साथ ही, राज्य के भूमि-रिकॉर्ड विभाग ने पेपरलेस पोर्टल के माध्यम से जमा की गई 2,287 इलेक्ट्रॉनिक भूमि रिपोर्टों को स्वीकृत किया। यह कदम भूमि रिकॉर्ड के डिजिटलकरण को तेज करने, कागजी कार्य को घटाने और मालिकों व विकासकों के लिए सत्यापन प्रक्रिया को सरल बनाने के व्यापक प्रयास का हिस्सा है।

अधिकारियों ने कहा कि शारीरिक सीमांकन और डिजिटल रिकॉर्ड-रखरखाव का यह संयुक्त प्रयास दो राज्यों के बीच समन्वय को मजबूत करेगा, पारदर्शिता बढ़ाएगा और सीमा संबंधी पुराने मुद्दों को सुलझाने में मदद करेगा।

अपराध

सीबीआई ने अधिकारी के घर पर छापा मारा, करोड़ों का माल मिला



केंद्रीय जांच ब्यूरो (CBI) ने एक अज्ञात अधिकारी के आवास पर छापा मारा, यह आरोप लगाते हुए कि उसने 10 लाख रुपये की रिश्वत ली। तलाशी के दौरान, CBI ने करोड़ों रुपये के संपत्ति की खोज की, जिससे अधिकारी के धन के स्रोत पर सवाल उठे हैं। प्रवर्तन की जांच जारी है और CBI द्वारा आगे की जानकारी जारी की जाएगी।

दिल्ली पुलिस अधिकारी ने SUV मांग पर 'बरात' के साथ हरियाणा लौटे



एक दिल्ली पुलिस अधिकारी, जिसे Groom के नाम से जाना जाता है, ने SUV की मांग पर 'बरात' के साथ हरियाणा लौटे, आधिकारिक कार्यों के लिए SUV की माँग की।

अधिकारियों ने बताया कि SUV की माँग को अभी तक संतोषजनक रूप से नहीं निपटाया गया है। बरात में परिवार के सदस्य और समर्थक शामिल थे, जो हरियाणा पुलिस मुख्यालय के सामने दिखाई दिए।

स्थानीय अधिकारियों ने सुरक्षा व्यवस्था की और सुनिश्चित किया कि यह प्रदर्शन शांतिपूर्ण रहे। अधिकारी ने बताया कि यह माँग कार्यक्षमता और सुरक्षा बढ़ाने के लिए है।

इस घटना ने पुलिस अधिकारियों के बीच संसाधन आवंटन के व्यापक मुद्दे पर प्रकाश डाला, जहाँ कई अधिकारियों ने समान चिंताएँ व्यक्त की हैं।

हरियाणा पुलिस ने अभी तक इस माँग पर कोई आधिकारिक बयान जारी नहीं किया है, और अधिकारी की माँग अभी भी लंबित है।

अपराध

हरियाणा में शादी के दिन दूल्हा गायब, दुल्हन मंडप में अकेली



हरियाणा में एक शादी के दौरान दूल्हा मंडप पर नहीं पहुँचा, जिससे दुल्हन अकेली खड़ी रह गई। समारोह शुरू होने से कुछ ही मिनट पहले दूल्हे का पता नहीं चल सका, और उपस्थित लोगों ने यह बात पुष्टि की।

दुल्हन के परिवार ने दूल्हे और उसके रिश्तेदारों से कई बार संपर्क करने की कोशिश की, पर सभी प्रयास बेकार रहे। इस कारण शादी में बाधा उत्पन्न हुई और उपस्थित लोग चकित रह गए।

स्थानीय पुलिस को इस मामले की सूचना दी गई और दूल्हे के गायब होने की जाँच शुरू कर दी गई है। अधिकारियों ने जनता से अपील की है कि यदि किसी को कोई जानकारी हो तो तुरंत पुलिस को बताएं।

जांच के दौरान दुल्हन अपने परिवार के साथ मंडप में रही, जबकि पुलिस अधिकारी स्थिति को संभाल रहे थे। इस घटना ने शादी के दौरान सुरक्षा और पहचान की प्रक्रियाओं को सुदृढ़ करने की आवश्यकता पर प्रकाश डाला है।

दूल्हे की पहचान, शादी का सटीक स्थान और गायब होने के कारणों के बारे में अभी तक कोई आधिकारिक जानकारी जारी नहीं की गई है।

ऑटोमोबाइल

दिल्ली पुलिस अधिकारी को 13 लाख ब्रीज़ा के बजाय 9 लाख ऑरा मिला



एक दिल्ली पुलिस अधिकारी को ₹9 लाख की Hyundai ऑरा वाहन दी गई, जबकि पहले ₹13 लाख के Hyundai ब्रीज़ा की घोषणा की गई थी। यह निर्णय दिल्ली पुलिस द्वारा लिया गया, जो अधिकारी के पुरस्कार पैकेज में बदलाव को दर्शाता है। अधिकारी की पहचान या बदलाव के कारण के बारे में कोई अतिरिक्त जानकारी जारी नहीं की गई है।

पंचकुला CGST अधिकारी पर रिश्वत केस में CBI ने 1.86 करोड़ नकद-सोना जब्त किया

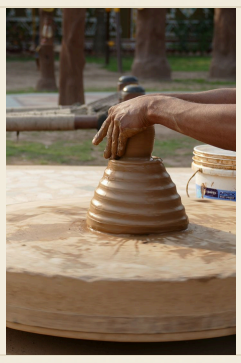

हरियाणा के पंचकुला – केंद्रीय वस्तु एवं सेवा कर (CGST) विभाग के एक वरिष्ठ अधिकारी को 10 लाख रुपये की रिश्वत लेने के आरोप में केंद्रीय जांच एजेंसी (CBI) ने हिरासत में ले लिया है। यह गिरफ्तारी अधिकारी के निवास स्थान पर छिपे ऑपरेशन के बाद की गई, जहाँ जाँचकर्ताओं ने अवैध भुगतान के सबूत पाए।

जांच के दौरान CBI ने लगभग 1.86 करोड़ रुपये की नकद और बड़ी मात्रा में सोने के आभूषण तथा सोने की बार जब्त की। बरामद की गई वस्तुओं को साक्ष्य के रूप में रखकर उनके संबंधों की आगे जांच की जाएगी।

CBI ने कहा कि यह कार्रवाई कर विभाग के अधिकारियों द्वारा पद का दुरुपयोग करने वाले मामलों को सख्ती से रोकने के व्यापक अभियान का हिस्सा है। मामला उपयुक्त न्यायालय में भेजा जाएगा और अतिरिक्त सहयोगियों की पहचान के लिए आगे की जाँच जारी है।

यह घटना भारत में कर प्रशासन पर बढ़ते निगरानी को दर्शाती है और उच्च मूल्य की भ्रष्टाचार मामलों को सुलझाने में केंद्रीय एजेंसी की दृढ़ता को उजागर करती है।

हिसार में पुलिस के साथ मुठभेड़ के बाद एक्सटॉर्शन के आरोपी प्रदीप गिरफ्तार



हिसार में एक्सटॉर्शन के आरोपी प्रदीप को पुलिस ने एक मुठभेड़ के बाद गिरफ्तार कर लिया। यह घटना पुलिस द्वारा आरोपी को गिरफ्तार करने के लिए चलाए गए अभियान के दौरान हुई। प्रदीप पर लगाए गए आरोपों और मुठभेड़ की वजह से जुड़ी जानकारी अभी तक स्पष्ट नहीं हुई है। अधिकारियों से इस मामले से जुड़ी और जानकारी जल्द ही मिलने की उम्मीद है।

बिज़नेस

विशेषज्ञों ने यशोभूमि-गुरुग्राम मेट्रो लिंक के बुनियादी ढाँचे और कनेक्टिविटी लाभों को रेखांकित किया

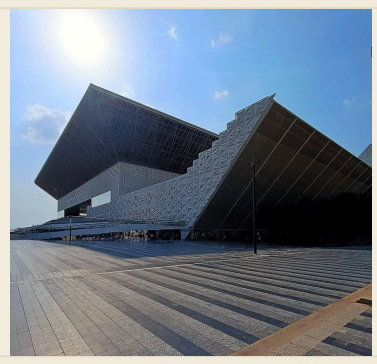

शहरी योजना, परिवहन अभियांत्रिकी और रियल एस्टेट विकास के विशेषज्ञों ने यशोभूमि-गुरुग्राम मेट्रो लिंक का मूल्यांकन करने के लिए एक बैठक की। उन्होंने इस नई लाइन के दिल्ली के मौजूदा मेट्रो नेटवर्क और गुरुग्राम के रैपिड मेट्रो प्रणाली से जुड़ने पर विशेष ध्यान दिया, जिससे उत्तर-दक्षिण दिशा में एक सहज ट्रांज़िट धारा बन सके।

यशोभूमि प्रदर्शनी परिसर और गुरुग्राम के व्यावसायिक केंद्रों के बीच यात्रा समय में उल्लेखनीय कमी, सड़क ट्रैफ़िक पर निर्भरता में कमी, और यात्रियों एवं इवेंट-गोअर्स के लिए बेहतर पहुँच। दो तेज़ी से विकसित हो रहे क्षेत्रों को जोड़ने से वाणिज्यिक गतिविधियों में वृद्धि, मार्ग के साथ संपत्ति मूल्यों में उछाल और रोजगार सृजन की संभावना है।

विशेषज्ञों ने कहा कि बुनियादी ढाँचा अत्याधुनिक सिग्नलिंग, ऊर्जा-कुशल रॉलिंग स्टॉक और भविष्य की क्षमता विस्तार के प्रावधानों को शामिल करता है। उन्होंने यह भी बताया कि यह परियोजना राष्ट्रीय शहरी परिवहन नीति के साथ संगत है, जिसका लक्ष्य सार्वजनिक परिवहन का हिस्सा बढ़ाना और शहरी कार्बन उत्सर्जन को घटाना है।

अंत में, विशेषज्ञों ने कहा कि समय पर कार्यान्वयन और समन्वित फंडिंग के साथ, यशोभूमि-गुरुग्राम मेट्रो लिंक राष्ट्रीय राजधानी क्षेत्र में अंतर-शहरी तेज़ ट्रांज़िट का एक मॉडल बन सकता है, जो दीर्घकालिक सामाजिक-आर्थिक लाभ प्रदान करेगा।

धर्म

हरियाणा के सीएम सैनी ने अंबाला में राम मंदिर कॉम्प्लेक्स की आधारशिला रखी

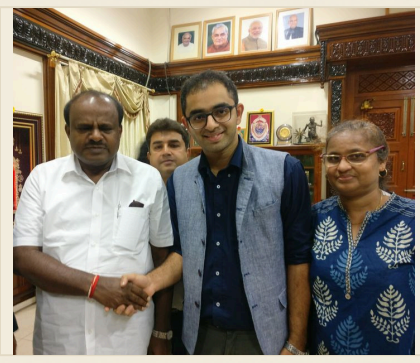

अंबाला में आयोजित सार्वजनिक समारोह में हरियाणा के मुख्यमंत्री सैनी ने प्रस्तावित राम मंदिर कॉम्प्लेक्स की आधारशिला रखी। इस कार्य से धार्मिक परियोजना की निर्माण प्रक्रिया का औपचारिक आरम्भ हुआ, जिसे क्षेत्र के भक्तों के लिये उपयोगी माना गया है।

प्रतिनिधियों ने इस क्षण को देखा, जिससे इस पहल के सांस्कृतिक महत्व पर बल दिया गया। मुख्यमंत्री ने धार्मिक बुनियादी ढांचे के समर्थन और सामाजिक सौहार्द को बढ़ावा देने की सरकार की प्रतिबद्धता पर प्रकाश डाला।

विस्तृत योजना अभी जारी नहीं की गई है, पर अधिकारियों ने बताया कि पूर्णता पर यह स्थल पूजा स्थल और संबंधित सुविधाओं से सुसज्जित होगा।

स्थानीय

हरियाणा ने नोटिस इंस्ट्रूमेंट विवादों के लिए विशेष लोक अदालत का आयोजन किया

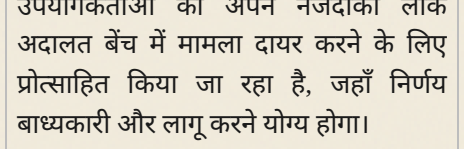

हरियाणा राज्य कानूनी सेवाएँ प्राधिकरण (HSLCA) ने आज नोटिस इंस्ट्रूमेंट से संबंधित विवादों के समाधान हेतु राज्यव्यापी विशेष लोक अदालत का शुभारंभ किया।

इस पहल की घोषणा प्राधिकरण के निदेशक ने की, जिसका उद्देश्य नियमित न्यायालय प्रक्रिया की तुलना में तेज़ और सौहार्दपूर्ण समाधान प्रदान करना है।

HSLCA सभी जिलों में लोक अदालत के बेंच स्थापित करेगा, जहाँ प्रशिक्षित मध्यस्थ और कानूनी विशेषज्ञ मामलों को शीघ्रता से निपटाने के लिए उपलब्ध रहेंगे।

यह कदम राज्य के न्याय पहुँच सुधार और नागरिक मामलों के बैकलॉग को कम करने के व्यापक प्रयास का हिस्सा है, विशेषकर वित्तीय इंस्ट्रूमेंट से जुड़े मामलों में।

उपयोगकर्ताओं को अपने नजदीकी लोक अदालत बेंच में मामला दायर करने के लिए प्रोत्साहित किया जा रहा है, जहाँ निर्णय बाध्यकारी और लागू करने योग्य होगा।

युवक ने अग्निवीर परीक्षा वेबसाइट हैक की, डेटा का बेचा

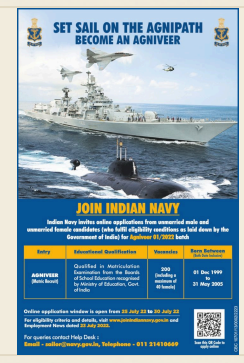

मैंगलोर के एक 14 वर्षीय निवासी पर अग्निवीर भर्ती योजना की आधिकारिक वेबसाइट हैक करने का आरोप लगाया गया है। इस किशोर पर प्लेटफॉर्म से संवेदनशील डेटा चुराने और इसे डार्क वेब पर बेचने की कोशिश करने का आरोप लगाया गया है। यह घटना ऑनलाइन भर्ती प्लेटफॉर्म की सुरक्षा और व्यक्तिगत डेटा की भेद्यता के बारे में गंभीर चिंताएँ जगाती है। अधिकारी मामले की जाँच आगे कर रहे हैं ताकि डेटा उल्लंघन का दायरा और संभावित पीड़ितों की पहचान की जा सके।