◆ ADVT ◆
ADVERTISE HERE
98700 06472 · need24.digital

NEED 24 NEWS
Every Story, Every City
हर ख़बर, हर शहर

◆ ADVT ◆
ADVERTISE HERE
98700 06472 · need24.digital

DIGITAL E-PAPER

PRGI APPLICATION UNDER PROCESS
Application No. T/GJ/2026/0619/2304/1577

GST
GSTIN 24CINPG0564Q1ZT

UDYAM REGISTERED
UDYAM-GJ-14-0003714

◆ DIGITAL NEWS NETWORK ◆
India's Trusted Multilingual Digital News Network
11+ Languages | 24×7 Live | e-Paper Daily

Download Our App
Download on the App Store
GET IT ON Google Play

www.need24.digital
info@need24.in
+91 98700 06472
FOLLOW US:

तेज़ | सटीक | निष्पक्ष | जनहित में | सच की आवाज़ | जन-जन की आवाज़ | निडर पत्रकारिता

DEFENCE

অসমত সেনা বাহিনীৰ ড্ৰাইভাৰসকলৰ ওপৰত ট্ৰাফিক প্ৰহাৰীয়ে জৰিমনা ধৰিব পাৰেনে?



অসমত ট্ৰাফিক প্ৰহাৰীসকলে এগৰাকী সেনা বাহিনীৰ গাড়ীৰ চালকক ট্ৰাফিক নিয়ম ভংগৰ বাবে চালান জাৰি কৰাৰ চেষ্টা কৰিছিল, যাৰ ফলত বিতৰ্কৰ সৃষ্টি হয়। এই ঘটনাই সাধাৰণ ৰাস্তাত সেনা কৰ্মীসকলৰ চলাচলত নাগৰিক ট্ৰাফিক প্ৰাধিকাৰীৰ ক্ষমতাৰ বিষয়ে আইনগত আলোচনাৰ জন্ম দিয়েছে।

আইন বিশেষজ্ঞসকলে মোটৰ যান আইনলৈ সূচনা কৰিছে, যিয়ে সাধাৰণতে ট্ৰাফিক নিয়ম প্ৰয়োগ কৰাৰ ক্ষমতা প্ৰদান কৰে, কিন্তু সেনা আইন আৰু সংশ্লিষ্ট ৰক্ষা নিয়ম অনুসৰি কিছুমান ছুটিৰো উল্লেখ কৰে। মূল প্ৰশ্নটো হ'ল যে এই ছুটিবোৰ সাধাৰণ ট্ৰাফিক নিয়ম ভংগত প্ৰযোজ্য নে কেৱল পৰিচালনামূলক ক্ৰিয়া-কলাপতহে।

বৰ্তমান ৰাজ্যিক আধিকাৰিক আৰু ৰক্ষা প্ৰতিনিধিসকলে উচ্চ ন্যায়ালয়ত এই বিষয়টোৰ স্পষ্টতাৰ বাবে পুনৰীক্ষা কৰি আছে। স্পষ্ট আদেশ অহালৈকে, আগন্তুক সংঘাতৰ পৰা আত্মৰক্ষাৰ বাবে ট্ৰাফিক প্ৰহাৰী আৰু সেনা বাহিনী দুয়োৰে মাজত ঘনিষ্ঠ সমন্বয়ৰ পৰামৰ্শ দিয়া হৈছে।

এই বিতৰ্কটোৱে নাগৰিক আইন প্ৰয়োগ আৰু ভাৰতীয় সেনা বাহিনীৰ স্বায়ত্তশাসনৰ মাজত সন্তুলন ৰাখাৰ প্ৰত্যাহ্বানক প্ৰকাশ কৰিছে, বিশেষকৈ অসমৰ দৰে ৰাজ্যত য'ত সেনা উপস্থিতি বেছি।

POLITICS

অসম মন্ত্ৰীসভাই ছয়টা নতুন নগৰ পঞ্চায়ত ব'ৰ্ডৰ অনুমোদন দিলে



অসম চৰকাৰে এই সপ্তাহৰ এটা মন্ত্ৰীসভা বৈঠকত ৰাজ্যত ছয়টা নতুন নগৰ পঞ্চায়ত ব'ৰ্ড গঠনৰ অনুমোদন দিলে। মুখ্যমন্ত্ৰীৰ কাৰ্যালয়ে জানিবলৈ দিছে যে এই পদক্ষেপটো স্থানীয় প্ৰশাসন সুদৃঢ় কৰা আৰু নাগৰিক সেৱা অধিক প্ৰভাৱশালীভাৱে প্ৰদান কৰাৰ উদ্দেশ্যে লোৱা হৈছে।

এই নতুন ব'ৰ্ডবোৰক বিদ্যমান নগৰ পঞ্চায়ত কাঠামোৰ অধীনত গঠন কৰা হ'ব আৰু শহৰীয়া পৰিকল্পনা, পৰিচ্ছন্নতা, পানী যোগান আৰু অন্যান্য প্ৰয়োজনীয় কামৰ প্ৰশাসন কৰাৰ ক্ষমতা থাকিব। ৰাজ্যিক আধিকাৰিকসকলে কয় যে এই উদ্যোগটো দ্ৰুতগতিত বৃদ্ধি পোৱা শহৰবোৰৰ প্ৰয়োজন পূৰণ কৰাত আৰু ৰাজ্য আৰু স্থানীয় পৰিষদৰ মাজত সমন্বয় উন্নত কৰাত সহায়ক হ'ব।

ব'ৰ্ডবোৰৰ সঠিক স্থান আৰু গঠনৰ সময়সীমা সামৰি কাৰ্যন্তৰণৰ বিৱৰণ ৰাজ্যিক শহৰীয়া বিকাশ বিভাগে নিকট ভৱিষ্যতত প্ৰকাশ কৰিব।

POLITICS

আসামৰ মুখ্যমন্ত্ৰী সৰ্মাই ২১তম FICCI বাৰ্ষিক বৈঠকত প্ৰধানমন্ত্ৰী মোদীৰ বক্তৃতাৰ প্ৰশংসা কৰিলে



আসামৰ মুখ্যমন্ত্ৰী সৰ্মাই নতুন দিল্লীত অনুষ্ঠিত ২১তম FICCI বাৰ্ষিক বৈঠকত প্ৰধানমন্ত্ৰী নৰেন্দ্ৰ মোদীৰ বক্তৃতাৰ প্ৰশংসা কৰিছিল। তেওঁ প্ৰধানমন্ত্ৰীয়ে প্ৰে ট কৰা বিনিয়োগ বৃদ্ধি আৰু ৰোজগাৰ সৃষ্টিৰ স্পষ্ট পথনিৰ্দেশনাৰ বাবে সন্মান প্ৰকাশ কৰিছিল।

সৰ্মাই জানিব পৰা গৈছে যে মোদী চৰকাৰৰ নীতিসমূহ আসামৰ বিকাশৰ লক্ষ্যৰ সৈতে মিলে, বিশেষকৈ কৃষি, শিল্প আৰু ডিজিটেল আধাৰভিত্তিৰ দৰে ক্ষেত্ৰত। তেওঁ ইয়াৰ লগতে কৈছিল যে ৰাজ্যটো ৰাষ্ট্ৰীয় বিকাশৰ কাহিনীৰ পৰা উপকৃত হ'ব।

এই অনুষ্ঠানত বাণিজ্যিক নেতাসকলে, নীতি নিৰ্মাতাসকলে আৰু শিল্প বিশেষজ্ঞসকলে অৰ্থনৈতিক স্থিতিশীলতাৰ ওপৰত কৌশলসমূহৰ বিষয়ে আলোচনা কৰিছিল। মোদীৰ বক্তৃাত উদ্ভাৱনশীলতা, ব্যৱসায় কৰাৰ সহজতা আৰু ৰাষ্ট্ৰীয়-প্ৰাইভেট সংযোগক শক্তিশালী কৰাৰ ওপৰত গুৰুত্ব দিয়া হৈছিল।

সৰ্মাৰ মন্তব্যসমূহ শ্ৰোতাসকলে ইতিবাচকভাৱে গ্ৰহণ কৰিছিল, যাৰ ফলত ৰাজ্য আৰু কেন্দ্ৰীয় চৰকাৰৰ মাজত বাণিজ্যিক পৰিৱেশ উন্নত কৰিবলৈ ঘন ঘন সহযোগৰ নিশ্চিতকৰণ হৈছিল।

CRIME

অসমত ত্ৰি-হত্যাৰ অভিযুক্তৰ পৰিয়ালক ভাড়াৰ ঘৰৰ পৰা উলিয়াই দিয়া হ'ল

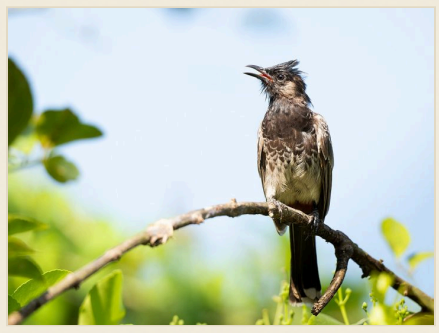

অসমৰ এটা নাম নাৰা এলাকাত ত্ৰি-হত্যাৰ অভিযুক্তৰ পৰিয়ালক স্থানীয় বাসিন্দাই ঘৰ খালী কৰিবলৈ বাধ্য কৰিছে। বহুকেইগৰাকী বাসিন্দাই ঘৰৰ বাহিৰত জমা হৈ পৰিয়ালটোক ওলাই যাবলৈ দাবি কৰিছিল, কাৰণ সিহঁতে এই অভিযুক্ত অপৰাধৰ প্ৰতি গভীৰ ক্ৰোধ প্ৰকাশ কৰিছিল।

ৰিপৰ্টৰ মতে, পৰিয়ালটোৱে কিছু সময় ধৰি ভাড়াৰ ঘৰত থাকি আছিল, কিন্তু এই ঘটনাৰ পিছত সিহঁতক বাহিৰলৈ উলিয়াই দিয়া হ'ল। বাসিন্দাই কৈছিল যে অভিযুক্তৰ বিৰুদ্ধে থকা গুৰুতৰ অভিযোগসমূহ চোৱা চোৱাত সিহঁতৰ ঘৰত থকাটো অস্বীকাৰ্য।

এই ঘটনাটো NDTV-এ ৰিপৰ্ট কৰিছিল, য'ত ক'ব পৰা হৈছিল যে স্থানীয় বিষয়াসকলক এই উলিওৱাৰ বিষয়ে জনোৱা হৈছে, কিন্তু আগৰ কোনো চৰকাৰী পদক্ষেপ বা আইনি পদক্ষেপৰ তথ্য দিয়া নাই। মামলাটোৰ তদন্ত চলি আছে আৰু পৰিয়ালটোৰ আগৰ বাসস্থানৰ অৱস্থা অনিশ্চিত হৈ আছে।

NATIONAL

স্পিড গভাৰনাৰ নথকা যানবাহনক অসমত ফিটনেছ সৰ্টিফিকেট নাপোৱা



ৰাস্তা সুৰক্ষা উন্নত কৰিবলৈ অসম প্ৰশাসনে এখন নতুন নিৰ্দেশনা জাৰি কৰিছে, য'ত সকলো পৰিবহণ যানবাহনত স্পিড গভাৰনাৰ সজোৱা বাধ্যতামূলক কৰা হৈছে। এই নতুন নীতিৰ অধীনত, ৰাজ্য চৰকাৰে সেই বাণিজ্যিক যানবাহনসমূহক ফিটনেছ সৰ্টিফিকেট জাৰি কৰাৰ পৰা প্ৰত্যাখ্যান কৰিব যিয়ে এই চৰ্ত মানি নলয়।

এই পদক্ষেপৰ উদ্দেশ্য হৈছে ৰাজ্যৰ হাইৱে আৰু ৰাষ্ট্ৰীয় ৰাজপথত যানবাহনৰ অতিৰিক্ত গতি নিয়ন্ত্ৰণ কৰা। ফিটনেছ সৰ্টিফিকেট জাৰি কৰা স্পিড গভাৰনাৰৰ উপস্থিতিৰ সৈতে জড়িত কৰি, কৰ্তৃপক্ষে নিশ্চিত কৰিব বিচাৰে যে যানবাহনসমূহ নিৰাপদ গতি সীমাৰ ভিতৰত চলে, যাৰ ফলত মৰণকৰ দুৰ্ঘটনাৰ সম্ভাৱনা কমিব।

এতিয়া পৰিবহণ কোম্পানী আৰু যানবাহন মালিকসকলে ফিটনেছ সৰ্টিফিকেটৰ বাবে আবেদন কৰা বা নবায়ন কৰাৰ আগতে নিশ্চিত কৰিব লাগিব যে তেওঁলোকৰ যানবাহনত এই সুৰক্ষা সঁজুলিসমূহ সজোৱা হৈছে। এই নীতিটোৱে খণ্ডত ৰাস্তা সুৰক্ষা আৰু যানবাহন ৰক্ষণাবেক্ষণ মানদণ্ডৰ সৈতে জড়িত নিৰৱচ্ছিন্ন উদ্বেগ দূৰ কৰাৰ এক বিস্তৃত চেষ্টা প্ৰতিফলিত কৰে।

POLITICS

টিংসুকিয়াত সিয়াং বাঁধৰ বিৰুদ্ধে বৃহৎ পৰিসৰৰ প্ৰতিবাদ; অৰুণাচলৰ গোটবোৰেও অংশ ল'ল



শনিবাৰে টিঙসুকিয়াৰ কেন্দ্ৰত হাজাৰ হাজাৰ লোকে সিয়াং বাঁধ প্ৰকল্পৰ বিৰুদ্ধে প্ৰতিবাদ প্ৰদৰ্শন কৰে। অংশগ্ৰহণকাৰীসকলে মুখ্য ৰাস্তাসমূহত মিছিল কৰি প্ৰতিবাদৰ নাৰা গাইল।

প্ৰতিবাদকাৰীসকলে পৰিৱেশগত ক্ষতি, জৈৱ বৈচিত্ৰ্যৰ ক্ষতি আৰু স্থানীয় সম্প্ৰদায়ৰ প্ৰত্যৱাসনক প্ৰধান কাৰণ হিচাপে চিহ্নিত কৰে। তেওঁলোকে চিন্তা প্ৰকাশ কৰে যে বাঁধৰ অঞ্চলৰ সংবেদনশীল পৰিস্থিতিতন্ত্ৰলৈ প্ৰভাৱ পেলাব পাৰে।

অৰুণাচল প্ৰদেশৰ প্ৰতিনিধিসকলেও এই মিছিলত অংশ লয়, যাৰ ফলত সিয়াং বেসিনৰ গোটেই অঞ্চলত এই প্ৰকল্পৰ বিৰুদ্ধে ব্যাপক প্ৰতিবাদ থকাটো স্পষ্ট হয়।

স্থানীয় পুলিশে নিয়ম-কানুন বজাই ৰাখিবলৈ প্ৰস্তুত থাকে, আৰু প্ৰতিবাদ শান্তিপূৰ্ণভাৱে শেষ হয়। কৰ্তৃপক্ষই কয় যে তেওঁলোকে লোকসকলে উত্থাপন কৰা প্ৰশ্নবোৰৰ ওপৰত পুনৰ বিবেচনা কৰিব।

২৯ নৱেম্বৰত দিল্লীত হাজৰিকা অনুষ্ঠানৰ ঘোষণা কৰিলে অসমৰ মুখ্যমন্ত্রীয়ে, পঞ্চায়ত সংস্কাৰৰ ওপৰত পোহৰ



অসমৰ মুখ্যমন্ত্রীয়ে ২৯ নৱেম্বৰত দিল্লীত হাজৰিকাকৈ এখন জনসম্মেলনৰ আয়োজনৰ প্ৰস্তাৱ প্ৰকাশ কৰিছে, যাক তেওঁ গ্ৰামীন বিকাশ আৰু সাংস্কৃতিক সংলাপৰ এখন মঞ্চ হিচাপে প্ৰেৰণ কৰিছে। এই ঘোষণাটো এখন প্ৰেছ ব্ৰিফিঙৰ সময়ত কৰা হৈছিল, য'ত মুখ্যমন্ত্রীয়ে পঞ্চায়ত প্ৰতিষ্ঠানসমূহক শক্তিশালী কৰিবলৈ তেওঁৰ কাবিনেটে গ্ৰহণ কৰা নতুন পদক্ষেপসমূহৰ ওপৰতও গুৰুত্ব দিছিল।

কাবিনেটৰ পদক্ষেপসমূহত স্থানীয় শাসন উন্নত কৰা, গ্ৰাম পঞ্চায়তসমূহক আৰ্থিক স্বায়ত্তশাসন প্ৰদান কৰা আৰু বিকাশ প্ৰকল্পসমূহৰ বাস্তৱায়ন ত্বৰান্বিত কৰা অন্তৰ্ভুক্ত। এই উদ্যোগসমূহক আগন্তুক ৰাজ্যিক নিৰ্বাচনৰ আগতে গ্ৰামীন সমস্যা সমাধান কৰাৰ এক বিস্তৃত ৰণনীতিৰ অংশ হিচাপে প্ৰেৰণ কৰা হৈছে।

দিল্লীত হাজৰিকা অনুষ্ঠানটোক পঞ্চায়ত সংস্কাৰৰ সৈতে জড়িত কৰি, চৰকাৰে ইয়াৰ বিকাশ অজেণ্ডাৰ ওপৰত জনসাধাৰণৰ মনোযোগ আকৰ্ষণ কৰা আৰু নিৰ্বাচনী সমৰ্থন জমা কৰাৰ চেষ্টা কৰিছে। এই অনুষ্ঠানটোৱে অসমত ডাঙৰ ভিৰ আকৰ্ষণ কৰাৰ আশা কৰা হৈছে, যাৰ ফলত মুখ্যমন্ত্রীৰ সাংস্কৃতিক আৰু ৰাজনৈতিক বাৰ্তা প্ৰেৰণ দুয়োটাতে শক্তি পাব।

VIRAL & TRENDING

৭-সপ্তাহীয়া হাৰীয়াই ৰাজা ভাঙি যোৱা ভৰিৰ সৈতে ৰাণতাললৈ পঠোৱা হ'ল



ভাঙি যোৱা ভৰিৰ সৈতে জন্ম ল'য়া ৭-সপ্তাহীয়া হাৰীয়াই ৰাজাক বিশেষ চিকিৎসাৰ বাবে ৰাণতাল হাৰীয়াই অভয়াৰণ্যলৈ পঠোৱা হ'ল।

ৰাণতালৰ পশু চিকিৎসকৰ দলে হাৰীয়াইটোৰ বাবে বিশেষ চিকিৎসা আৰু পুনৰুদ্ধাৰ সেৱা প্ৰদান কৰিব।

ৰাজাৰ উদ্ধাৰ আৰু স্থানান্তৰে ভাৰতত আঘাতপ্ৰাপ্ত ৰাষ্ট্ৰীয় প্ৰাণীৰ সুৰক্ষাৰ বাবে বৃদ্ধি পাই থকা প্ৰচেষ্টাক প্ৰতিফলিত কৰিছে।

অভয়াৰণ্যৰ কৰ্মচাৰীসকলে হাৰীয়াইটোৰ অগ্ৰগতিৰ ওপৰত নজৰ ৰাখিব আৰু সম্পূৰ্ণ সুস্থ হ'লে তাক পুনৰ ৰাষ্ট্ৰীয় প্ৰাণীৰ মাজলৈ ছুটাই দিয়া হ'ব।

SCIENCE

অসমৰ হোল্লংগাপৰ জংলত নতুন সূক্ষ্ম পতংগৰ আৱিষ্কাৰ

অসমৰ হোল্লংগাপৰ অঞ্চলত সম্প্ৰতি হোৱা এটা জীৱবৈজ্ঞানিক অনুসন্ধানৰ সময়ত এটা নতুন সূক্ষ্ম পতংগৰ প্ৰজাতিৰ সন্ধান পোৱা গৈছিল। জংলৰ নিম্নতম স্তৰত পোহৰৰ ফাঁদত ধৰা পৰা এই পতংগটোৰ চিনাক্ত কৰা হৈছিল কীটবিজ্ঞানীৰ দলে প্ৰথমবাৰৰ বাবে।

সমৃদ্ধ পতংগ-কীট বৈচিত্ৰ্যত এটা নতুন যোগদান। পাহৰ অনন্য নকচি আৰু প্ৰজনন অংগৰ গঠনে ইয়াক প্ৰতিষ্ঠিত প্ৰজাতিসমূহৰ পৰা পৃথক কৰি দিছিল, যাৰ ফলত ইয়াৰ নতুন প্ৰজাতি হোৱাৰ নিশ্চিতকৰণ পোৱা গৈছিল।

গ্ৰহণ কৰা নমুনা সমূহক ৰাষ্ট্ৰীয় সংগ্ৰহালয়লৈ পঠিয়াই দিয়া হৈছে, য'ত বিস্তাৰিত শ্ৰেণীবিভাজন আৰু নামকৰণ কাম কৰা হ'ব। বিজ্ঞানীসকলে আশা কৰিছে যে আগন্তুক অধ্যয়নৰ জৰিয়তে এই পতংগৰ পৰিৱেশগত ভূমিকা আৰু অঞ্চলীয় সম্পৰ্কৰ স্পষ্ট চিত্ৰ পোৱা যাব।

এই আৱিষ্কাৰে হোল্লংগাপৰ জংলৰ সংৰক্ষণৰ গুৰুত্বক স্পষ্ট কৰি তুলিছে, যিটো বাসস্থান ক্ষয়ৰ বিপদত আছে। সংৰক্ষণবাদীসকলে যুক্তি দিয়ে যে এনে বিৰল জৈৱ বৈচিত্ৰ্যৰ নথিভুক্তি এই সংবেদনশীল পৰিৱেশ প্ৰণালীৰ সুৰক্ষাৰ বাবে অপৰিহাৰ্য।

সামগ্ৰিকভাৱে, এই আৱিষ্কাৰে অসমৰ জংলত সুশৃংখল অনুসন্ধানৰ প্ৰয়োজনীয়তাক প্ৰকাশ কৰিছে, য'ত বহুতো কীট গোট এতিয়াও অচিনাকি।

TECHNOLOGY

অসমৰ মুখ্যমন্ত্রীয়ে মিছা ট্ৰান্সপৰ্ট বিভাগৰ লিংকৰ প্ৰতি সাৱধান কৰে



অসমৰ মুখ্যমন্ত্রী হিমন্ত বিশ্ব সৰ্মাই ৰাজ্যৰ ট্ৰান্সপৰ্ট বিভাগৰ মিছা লিংকৰ বৃদ্ধি পোৱা বিয়পনৰ প্ৰতি চিন্তা প্ৰকাশ কৰি সতৰ্কবাণী জাৰি কৰে। তেওঁ কয় যে এই ভুৱা ইউআৰএলে ব্যৱহাৰকাৰীসকলক ব্যক্তিগত তথ্য দিবলৈ বা পৰিশোধ কৰিবলৈ ভ্ৰমত পৰায়। মুখ্যমন্ত্রীয়ে নাগৰিকসকলক কেৱল আধাৰিক ট্ৰান্সপৰ্ট বিভাগৰ ৱেবছাইট আৰু প্ৰমাণিত চেনেলৰ পৰাই তথ্য ল'বলৈ কয়।

চৰকাৰে এই ভুৱা লিংকৰ উৎস চিনাক্ত কৰিবলৈ আৰু দায়বদ্ধ ব্যক্তিৰ বিৰুদ্ধে ক্ৰিয়া কৰিবলৈ পুলিশক নিৰ্দেশ দিছে। লোকসকলক অজানাকৈ মেছেজত ক্লিক কৰিবলৈ আৰু বিশেষকৈ যানবাহন পঞ্জীয়ন বা ড্ৰাইভিং লাইচেন্স নৱীকৰণৰ পৰিশোধৰ প্ৰস্তৱ প্ৰতি সতৰ্ক থাকিবলৈ পৰামৰ্শ দিয়া হৈছে।

কৰ্তৃপক্ষই ইয়াৰ লগতে স্পষ্ট কৰে যে ট্ৰান্সপৰ্ট বিভাগে সামাজিক মাধ্যম বা মেছেজিং এপৰ জৰিয়তে পৰিশোধৰ প্ৰস্ত নকৰে। যিকোনো বৈধ তথ্য কেৱল আধাৰিক ই-মেইল আইডি ("@assam.gov.in") বা বিভাগৰ প্ৰমাণিত পৰ্টেলৰ পৰাই আহিব।

LOCAL

অসমত ৰাস্তা দুৰ্ঘটনাত দুজন শিশুৰ মৃত্যু

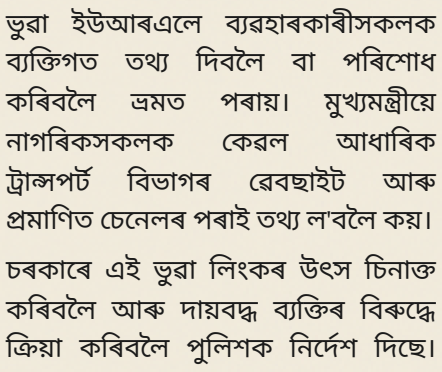

অসমত হোৱা এটা ৰাস্তা দুৰ্ঘটনাত দুজন শিশুৰ মৃত্যু হৈছে। দুৰ্ঘটনাটো অসমৰ এটা ৰাস্তাত সংঘটিত হ'ল, কিন্তু সঠিক স্থানটো এতিয়ালৈকে জনসাধাৰণৰ আগত প্ৰকাশ নকৰা হৈছে।

পুলিচে দুৰ্ঘটনাটোৰ পৰিস্থিতিৰ তদন্ত আৰম্ভ কৰিছে। কৰ্তৃপক্ষে প্ৰমাণ সংগ্ৰহ কৰি আছে আৰু সাক্ষীসকলৰ সৈতে কথা পাতি আছে।

আঘাতপ্ৰাপ্তসকলৰ পৰিয়ালে শোকত ডুবাই আছে, আৰু স্থানীয় কৰ্তৃপক্ষে নিজৰ সহানুভূতি প্ৰকাশ কৰিছে। এই মুহূৰ্তত আন কোনো তথ্য উপলব্ধ নাই।

অসমত নৱমাতৃসকলৰ নীৰৱ বেদনা: প্ৰসৱোত্তৰ বিষণ্ণতা

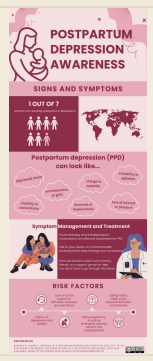

অসম টাইমছে অসমৰ নৱমাতৃসকলৰ মাজত প্ৰসৱোত্তৰ বিষণ্ণতাৰ বিস্তাৰৰ ওপৰত পোহৰ পেলাই, ইয়াক এটা নীৰৱ ৰোগ হিচাপে চিহ্নিত কৰে, যিটোৰ বিষয়ে অতি কম লোকে আলোচনা কৰে।

প্ৰসৱোত্তৰ বিষণ্ণতা হৈছে এটা মানসিক স্বাস্থ্যৰ অৱস্থা, যি প্ৰসৱৰ পিছত দেখা দিব পাৰে, যাৰ ফলত মনোদশা, শক্তি আৰু নৱজাত শিশুৰ সৈতে সম্পৰ্কত প্ৰভাৱ পৰে। অসমত সাংস্কৃতিক কলংক আৰু সচেতনতাৰ অভাৱৰ বাবে মাতৃসকলে সহায় লোৱাৰ পৰা আঁতৰি থাকে।

প্ৰবন্ধটোত সচেতনতা আৰু সহায় প্ৰণালী বৃদ্ধি কৰাৰ দাবি কৰা হৈছে, যাৰ ভিতৰত পৰামৰ্শ আৰু সম্প্ৰদায়িক প্ৰসাৰ অন্তৰ্ভুক্ত, যাতে মাতৃসকলে লক্ষণবোৰ চিনাক্ত কৰিব পাৰে আৰু চিকিৎসা পাব পাৰে।

অসমৰ স্বাস্থ্য পেশাদাৰসকলক প্ৰৱৰ্ধিত কৰা হৈছে যে তেওঁলোকে পোষ্টনেটেল কেয়াৰত মানসিক স্বাস্থ্য পৰীক্ষা অন্তৰ্ভুক্ত কৰক আৰু প্ৰসৱোত্তৰ বিষণ্ণতাত ভোগা পৰিয়ালৰ বাবে সম্পদ উপলব্ধ কৰক।

VIRAL & TRENDING

অনন্ত অম্বানীয়ে বিমানৰ জৰিয়তে অসমৰ পৰা বাছহাতি ৰাজাক উদ্ধাৰ কৰিলে



ৰিলিয়েন্স ইণ্ডাষ্ট্ৰীছৰ চৰ্বাঞ্চল মুকেশ অম্বানীৰ পুত্ৰ অনন্ত অম্বানীয়ে অসমৰ পৰা এটা বাছহাতি ৰাজাক উদ্ধাৰ কৰিবলৈ এটা আকৰ্ষণীয় পদক্ষেপ গ্ৰহণ কৰিছে। ৰাজাৰ প্ৰতি লগত চিকিৎসাৰ প্ৰয়োজন আছিল, আৰু তাক উদয়পুৰৰ ভান্টাৰালৈ বিমানৰ জৰিয়তে লৈ যোৱা হৈছে, য'ত তাক বিশেষ চিকিৎসা প্ৰদান কৰা হ'ব। এই অভিযানে প্ৰাণী কল্যাণ আৰু সংৰক্ষণৰ প্ৰতি অম্বানীৰ প্ৰতিশ্ৰুতি প্ৰদৰ্শন কৰে।

DEFENCE

জোৰহাটৰ DTO-এ ৰাষ্ট্ৰীয় ৰাণীৰ যানবাহন সংঘাত স্পষ্ট কৰিলে, MVI-ক অস্থায়ীভাৱে পদচ্যুত কৰা হ'ল



অসমৰ জোৰহাট জিলা পৰিবহণ কাৰ্যালয়ে সম্পৰ্কিত ৰাষ্ট্ৰীয় ৰাণীৰ যানবাহনৰ লগত জড়িত সংঘাত স্পষ্ট কৰিবলৈ সম্পৰ্কিত বিবৃতি প্ৰকাশ কৰিছে। DTO-ৰ মতে, উক্ত যানবাহনটো সাধাৰণ প্ৰট'কল অনুসৰি চলাচল কৰি আছিল আৰু নাগৰিক যানবাহন নিয়মৰ কোনো লংঘন হোৱা নাছিল। এই ঘটনাৰ তদাৰত জড়িত মোটৰ যান নিৰীক্ষক (MVI) ক অন্তঃস্থ তদন্তৰ সময়ত অস্থায়ীভাৱে পদচ্যুত কৰা হৈছে। এই পদক্ষেপটো ঘটনাৰ পৰিস্থিতিৰ নিৰপেক্ষ তদন্ত নিশ্চিত কৰিবলৈ গ্ৰহণ কৰা হৈছে। কৰ্তৃপক্ষে জনসাধাৰণক তদন্তৰ ফলাফলৰ বাবে অপেক্ষা কৰিবলৈ আৰু স্বচ্ছতা আৰু প্ৰক্ৰিয়া মানি চলালৈ গুৰুত্ব দিবলৈ অনুৰোধ কৰিছে।

টুটা জাঁঘ হাড়ি থকা হাতীৰ শিশুটি ৰান্টাৰালৈ লৈ যোৱা হৈছে

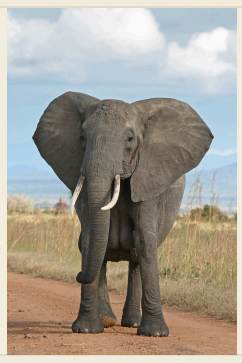

পশু চিকিৎসকসকলে ক'লে যে টুটা জাঁঘ হাড়ি আৰু বহু স্বাস্থ্য সমস্যাৰ সৈতে সংগ্ৰাম কৰি থকা এটা হাতীৰ শিশুটি তৎক্ষণাত ৰান্টাৰা বন্যজীৱ পুনৰৱাস কেন্দ্ৰলৈ বিমানযোগে পঠোৱা হৈছিল। দুৰ্বল অৱস্থাত পোৱা এই শিশুটি তৎকালিক চিকিৎসা সহায়ৰ প্ৰয়োজনত আছিল, যি স্থানত প্ৰদান কৰিব পৰা নাছিল।

ডাঙৰ বন্যজীৱৰ বাবে বিশেষভাৱে সজ্জিত এয়াৰোমেডিকেল হেলিকপ্টাৰ নিযুক্ত কৰি এই শিশুটিক সুৰক্ষিতভাৱে ৰান্টাৰালৈ লৈ যোৱা হৈছিল, য'ত গম্ভীৰ আঘাতৰ বাবে নিবেদিত ইন্টেনসিভ-কেৰ ইউনিট উপলব্ধ আছে।

পহঁচি থকাৰ পাছত শিশুৰ পৰীক্ষা, বেদনা ব্যৱস্থাপনা আৰু টুটা জাঁঘ হাড়িৰ শল্যচিকিৎসা লগতে অন্যান্য ৰোগৰ চিকিৎসা কৰা হ'ব। এই উদ্ধাৰ কাৰ্য্য ভাৰতৰ বন্যজীৱ কেন্দ্ৰসমূহৰ জটিল আপৎ অৱস্থাসমূহ সামলাবলৈ সক্ষমতা প্ৰদৰ্শন কৰে।

EDUCATION

অসমে HSLC 2027-ৰ সময়সূচী প্ৰকাশ কৰিলে; 25 ফেব্ৰুৱাৰীৰ পৰা দশম শ্ৰেণীৰ পৰীক্ষা আৰম্ভ



অসম মাধ্যমিক শিক্ষা পৰিষদে (ABSE) আজি 2027 চনৰ হাই স্কুল লিভিং সৰ্টিফিকেট (HSLC) পৰীক্ষাৰ সময়সূচী প্ৰকাশ কৰিছে। সময়সূচী অনুসৰি দশম শ্ৰেণীৰ ছাত্ৰ-ছাত্ৰীৰ পৰীক্ষা 25 ফেব্ৰুৱাৰী, 2027 চনৰ পৰা আৰম্ভ হ'ব।

এই সময়সূচীত সকলো বিষয়ৰ পৰীক্ষাৰ তাৰিখ, ইংৰাজী, অসমীয়া, গণিত, বিজ্ঞান আৰু সমাজবিজ্ঞান সহ, প্ৰতিটো পৰীক্ষাৰ সময়সীমা আৰু পৰীক্ষাৰ দিন উল্লেখ কৰা হৈছে।

ছাত্ৰ-ছাত্ৰী আৰু অভিভাৱকসকলক ABSE-ৰ অফিচিয়েল ৱেবছাইটত গৈ পৰীক্ষাৰ তাৰিখ, নিবন্ধনৰ অন্তিম তাৰিখ আৰু যিকোনো পৰিৱৰ্তনৰ বিষয়ে বিস্তাৰিত তথ্য পোৱাৰ পৰামৰ্শ দিয়া হৈছে। পৰিষদে ইয়াৰ লগতে উল্লেখ কৰিছে যে প্ৰকাশিত সময়সূচী মানি চলাটো বাধ্যতামূলক।

সময়সূচী প্ৰকাশ হোৱাটো HSLC পৰীক্ষাৰ অন্তিম পৰ্যায়ৰ প্ৰস্তুতিৰ বাবে সময়মতে গ্ৰহণ কৰা এটা পদক্ষেপ, যিটোৱে ছাত্ৰ-ছাত্ৰীৰ বাবে উচ্চ শিক্ষাৰ পথ সুগম কৰে।

EDUCATION

অসমৰ হাই স্কুল ২০২৭ পৰীক্ষা ১২ মাৰ্চৰ পৰা আৰম্ভ, সূচী জাৰি



অসম মাধ্যমিক শিক্ষা বোৰ্ড (SEBA) এ ২০২৭ হাই স্কুল (শ্ৰেণী 12) চূড়ান্ত পৰীক্ষাসমূহৰ চৰকাৰী সূচী জাৰি কৰিছে। এই কেলেণ্ডাৰৰ অনুসৰি প্ৰথম পৰীক্ষা ১২ মাৰ্চত অনুষ্ঠিত হ'ব, তাৰ পিছত এপ্ৰিললৈ বিভিন্ন বিষয়ৰ পৰীক্ষা চলি থাকিব।

সকলো প্ৰধান ধাৰাৰ পেপাৰৰ তাৰিখ আৰু সময় স্লট স্পষ্টভাৱে দৰ্শোৱা হৈছে। বোৰ্ডে বিদ্যালয়সমূহক নিৰ্দেশ দিছে যে সিহঁতে এই টাইমটেবিল অনুসৰণ কৰে আৰু পৰীক্ষা কেন্দ্ৰসমূহৰ প্ৰস্তুতি নিশ্চিত কৰে।

ছাত্ৰ-ছাত্ৰীৰ লগতে অভিভাৱকসকলক বোৰ্ডৰ ৱেবছাইটত বিস্তৃত সূচী চাওঁতে নিজৰ অধ্যয়ন আৰু যাত্ৰাৰ পৰিকল্পনা কৰিবলগীয়া উপদেশ দিয়া হৈছে।

POLITICS

অসমত 48 ঘণ্টীয়া চক্কাবন্দী বাতিল, পৰিবহণ বিভাগৰ সৈতে আলোচনাৰ পিছত



অসমত 48 ঘণ্টীয়া চক্কাবন্দী পৰিবহণ বিভাগৰ সৈতে আলোচনাৰ পিছত বাতিল কৰা হৈছে।

প্ৰথম সপ্তাহতে স্থানীয় পৰিবহণ সংগঠনৰ জোটই এই বন্দীৰ ঘোষণা কৰিছিল, য'ত ভাড়া বৃদ্ধি আৰু ৰাস্তাৰ সুৰক্ষাৰ বিষয়ত অসন্তোষ প্ৰকাশ কৰা হৈছিল।

আলোচনাৰ সময়ত পৰিবহণ বিভাগে প্ৰধান ৰাস্তাত অতিৰিক্ত সুৰক্ষা ব্যৱস্থাৰ লগতে ভাড়াৰ পুনৰীক্ষাৰ কথা উত্থাপন কৰিছিল। ইয়াৰ বিপৰীতে, প্ৰতিবাদী দলে বন্দী স্থগিত ৰাখিবলৈ আৰু যান চলাচল পুনৰ আৰম্ভ কৰিবলৈ সম্মতি দিছিল।

দুয়ো পক্ষই কৈছে যে এই সিদ্ধান্তটো জনসাধাৰণৰ সুবিধা আৰু অৰ্থনৈতিক বাধাৰ পৰা বাচিবলৈ লোৱা হৈছে। পৰিবহণ বিভাগে পৰিস্থিতিৰ ওপৰত নজৰ ৰাখিব আৰু আগতীয়াকৈ কোনো সমস্যা হ'লে পুনৰ পুনৰীক্ষা কৰিব।

AUTOMOBILE

আসাম: বৰপেতাত মোটৰচক্ৰ দুৰ্ঘটনাত দুই যুৱকৰ মৃত্যু



বৰপেতাত, অসমৰ এটা গাঁৱৰ সঁজুলিত এটা মোটৰচক্ৰ দুৰ্ঘটনাত দুই যুৱক যাত্ৰীৰ মৃত্যু হৈছে। স্থানীয় পুলিচৰ মতে, গাড়ীখন নিয়ন্ত্ৰণ হেৰুৱাই এটা গছৰ লগত সংঘৰ্ষত পৰে। এই দুৰ্ঘটনাটো পুৱা ভাৰি হৈছিল আৰু জৰুৰী সেৱাসমূহে কেইমিনিটমানৰ ভিতৰতে স্থানত উপস্থিত হয়। দুয়ো যাত্ৰীক নিকটতম চিকিৎসালয়লৈ লৈ যোৱা হয়, কিন্তু চিকিৎসালয়ত উপস্থিত হোৱাৰ লগে লগে সিহঁতৰ মৃত্যু ঘোষণা কৰা হয়। পুলিচে এই ঘটনাৰ প্ৰাৰম্ভিক তদন্ত আৰম্ভ কৰিছে, য'ত সঁজুলিৰ অৱস্থা আৰু গাড়ীৰ ৰখা-ৰখাই সম্ভাব্য কাৰণ হিচাপে বিবেচিত হৈছে।

POLITICS

কংগ্ৰেছে BJP-ক প্ৰত্যাৱৰ্ধন দিলে: ২০১৬ ৰ পূৰ্বে অসমত আৰু ৰকফেষ্ট অনুষ্ঠিত হৈছিল

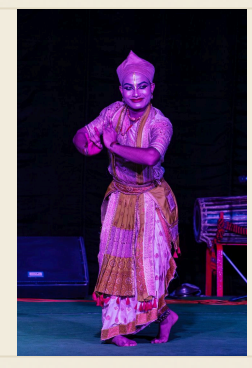

কংগ্ৰেসে জনসাধাৰণৰ সন্মুখত ২০১৬ ৰ পূৰ্বে অসমত কেৱল কেইটামাত্ৰ ৰক কনচাৰ্ট অনুষ্ঠিত হৈছিল বুলি BJP-ৰ দাৱাৰ প্ৰত্যাৱৰ্ধন দিছে।

প্রকাশিত এক বিবৃতিত ২০১৩ আৰু ২০১৪ চনত অসমত অনুষ্ঠিত হোৱা বহুতো ৰকফেষ্ট অনুষ্ঠানৰ ৰেকর্ডৰ উল্লেখ কৰি BJP-ৰ দাৱা মতে কম উপস্থিতিৰ কথা বাতিল কৰিছে।

এই সমালোচনাটো BJP-ৰ বহুল পৰিসৰৰ অভিযানৰ মাজতে আহিছে, য'ত দলটোৱে নিজৰ শাসনকালৰ সাংস্কৃতিক পদক্ষেপসমূহ প্ৰকাশ কৰিছে। আগতে অনুষ্ঠিত ৰকফেষ্টৰ উল্লেখ কৰি কংগ্ৰেছে অসমৰ সাংস্কৃতিক অগ্ৰগতিৰ কথা কমে কৰিবলৈ চেষ্টা কৰিছে।

BJP-এ এতিয়ালৈকে কংগ্ৰেছৰ অভিযোগৰ ওপৰত চৰকাৰীভাৱে প্ৰতিক্ৰিয়া দাঙৰ ধৰা নাই, কিন্তু দলটোৰ চৰকাৰীসকলে ২০১৬ ৰ পিছতেহে অসমত ৰক সংগীতৰ প্ৰধান স্থানৰ নিজৰ অৱস্থান পুনৰাবৃত্তি কৰিছে।

POLITICS

FKJGP, KSU-এ মিজোৰাম ৰাইফলছ বিশেষ নিৰাপত্তা সংস্থাৰ পৰা অসম সীমান্তত প্ৰৱেশ-নিৰ্গমন বিন্দুৰ দাবি কৰিলে

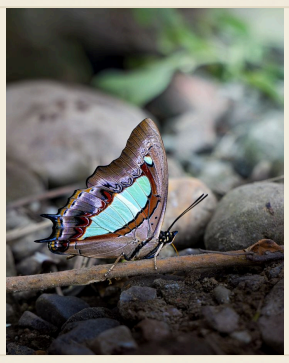

ফেডাৰেশ্বন অফ কশিয়া য়ুথ গ্ৰুপ (FKJGP) আৰু কশিয়া ষ্টুডেণ্টছ ইউনিয়ন (KSU)-এ মিজোৰাম ৰাইফলছ বিশেষ নিৰাপত্তা সংস্থা (MRSSA)-ৰ পৰা অসম সীমান্তৰ কেইবাটাও প্ৰধান স্থানত নিৰ্দিষ্ট প্ৰৱেশ-নিৰ্গমন বিন্দু স্থাপনৰ বাবে অনুৰোধ কৰিছে।

চেকপ'ইণ্টসমূহে সীমান্ত পাৰ হৈ যোৱাৰ ওপৰত ভাল নজৰ ৰাখিব, অবৈধ চোৰাচুল ৰোধ কৰাত আৰু অঞ্চলটোৰ সামগ্ৰিক নিৰাপত্তা বৃদ্ধি কৰাত সহায় কৰিব।

এই দাবিটো কেইমাহমানৰ ভিতৰত স্থানীয় চৰকাৰীসকলে প্ৰতিবেদন কৰা বৃদ্ধি পোৱা পদযাত্ৰী আৰু চোৰাচুল ঘটনাৰ মাজতে আহিছে।

MRSSA চৰকাৰীসকলে এতিয়ালৈকে জনসাধাৰণৰ সন্মুখত উত্তৰ দাঙৰ ধৰা নাই, আৰু গোটটোৱে পৰৱৰ্তী সপ্তাহত ৰাজ্য চৰকাৰৰ সৈতে এক চৰকাৰী আবেদন দাখিল কৰাৰ পৰিকল্পনা কৰিছে।

BUSINESS

सुपरगैस ने 350 करोड़ रुपये का निवेश कर असम और उत्तर-पूर्व में विस्तार का लक्ष्य रखा



सुपरगैस, एक प्रमुख ऊर्जा वितरण कंपनी, ने असम और व्यापक उत्तर-पूर्व क्षेत्र में अपनी उपस्थिति बढ़ाने के लिए 350 करोड़ रुपये का निवेश योजना का खुलासा किया है।

कंपनी नए वितरण केंद्र स्थापित करने और मौजूदा अवसंरचना को उन्नत करने की योजना बना रही है ताकि क्षेत्र में एलपीजी और अन्य गैस उत्पादों की बढ़ती मांग को पूरा किया जा सके।

रोजगार सृजन करेगा और उत्तर-पूर्व के दूरस्थ जिलों में उपभोक्ताओं के लिए आपूर्ति की विश्वसनीयता में सुधार करेगा।

यह निवेश कंपनी की व्यापक रणनीति का हिस्सा है, जिसका उद्देश्य देश भर के उच्च-विकास वाले बाजारों में अपनी पकड़ मजबूत करना है।

कार्यान्वयन अगले वित्तीय वर्ष में शुरू होने की उम्मीद है, जिसमें उत्तर-पूर्व के प्रमुख शहरों और कस्बों में चरणबद्ध रोलआउट किया जाएगा।

SCIENCE

वजिराम एंड रवी ने बताया नई माइक्रो-मॉथ प्रजाति की खोज



वजिराम एंड रवी ने अपनी नवीनतम खबर में एक नई माइक्रो-मॉथ प्रजाति की पहचान की घोषणा की है। इस घोषणा से पता चलता है कि करिश्माई वैज्ञानिकों ने इस कीट को वर्गीकरण में जोड़ दिया है। अभी तक इसके आकार, आवास या विशेषताओं के विस्तृत डेटा जारी नहीं किए गए हैं, लेकिन यह खोज भारत की अज्ञात जीव विविधता की समृद्धि को उजागर करती है। विशेषज्ञों का मानना है कि ऐसी सूक्ष्म तितलियों का दस्तावेजीकरण जैव विविधता मूल्यांकन को सटीक बनाता है और पर्यावरणीय निगरानी में मददगार हो सकता है। आगे की जानकारी निकट भविष्य में किसी वैज्ञानिक पत्रिका में प्रकाशित होने की उम्मीद है।

असम में 21 नवम्बर 2026 को 3 बजे बोडोलैंड लॉटरी के परिणाम घोषित



गुडरिटर्न्स, जो राज्य-स्तरीय लॉटरी की जानकारी प्रदान करता है, ने 21 नवम्बर 2026 को 3 बजे बोडोलैंड लॉटरी ड्रॉ के लाइव परिणाम प्रकाशित किए। वेबसाइट पर विजेता टिकट नंबरों की पूरी सूची उपलब्ध कराई गई, जिससे बोडोलैंड क्षेत्र के सभी भागीदार अपनी जीत की पुष्टि तुरंत कर सके।

यह ड्रॉ असम राज्य लॉटरी विभाग द्वारा नियमित समय-सारिणी के तहत आयोजित किया गया है, जिसका उद्देश्य राज्य के विकास कार्यों के लिए आय उत्पन्न करना है। परिणाम में पुरस्कार राशि या विजेताओं की कुल संख्या के बारे में कोई अतिरिक्त जानकारी नहीं दी गई।

अधिकारियों ने टिकट धारकों से अनुरोध किया है कि वे आधिकारिक परिणाम गुडरिटर्न्स पोर्टल या निकटवर्ती लॉटरी कार्यालयों से जांचें और निर्धारित समय सीमा के भीतर ही पुरस्कार का दावा करें, अन्यथा वह रद्द हो सकता है।

বডোল্যান্ড ৰাজ্য লটাৰী ফলাফল ২০ নৱেম্বৰ ২০২৬, দুপৰীয়া ৩ বজাত ঘোষিত

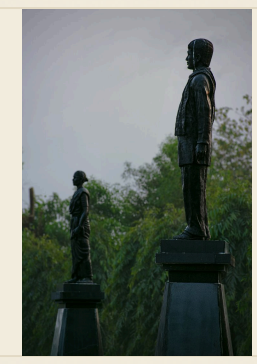

বডোল্যান্ড লটাৰী, যি অসম ৰাজ্য লটাৰী অংশ, ২০ নৱেম্বৰ ২০২৬ তাৰিখে দুপৰীয়া ৩ বজাত নিজৰ ড্ৰ' সম্পূৰ্ণ কৰিলে। এই ড্ৰ'ৰ ফলাফল Goodreturns-এ তৎক্ষণাত প্ৰকাশ কৰিছে, য'ত সকলো পুৰস্কাৰ শ্ৰেণীৰ বিজয়ীসকলৰ তালিকা অন্তৰ্ভুক্ত আছিল।

ঘোষণাৰ পৰা বুজা গৈছে যে বডোল্যান্ড অঞ্চলত বিক্ৰী হোৱা সকলো টিকট টো এই ড্ৰ'ত অংশগ্ৰহণ কৰিব পাৰিছিল, আৰু অসম ৰাজ্য লটাৰী বিভাগে নিৰ্ধাৰিত মানদণ্ড অনুসৰি ড্ৰ' কৰা হৈছিল। শীৰ্ষ পুৰস্কাৰৰ লগতে দ্বিতীয়িক আৰু সান্ত্বনা স্তৰৰ বিজয়ীসকলক আনুষ্ঠানিক তালিকাত উল্লেখ কৰা হৈছে।

অধিকাৰীসকলে ক'লে যে লটাৰীৰ আয় অঞ্চলীয় উন্নয়ন প্ৰকল্পসমূহলৈ বণ্টন কৰা হয়, যি আগৰ ড্ৰ'সমূহতো চলি আহিছে। অংশগ্ৰহণকাৰীসকলক উপদেশ দিয়া হৈছে যে তেওঁলোকে নিজৰ টিকট নম্বৰক ৰাজ্য লটাৰী পোৰ্টেলত উপলব্ধ আনুষ্ঠানিক তালিকাৰ সৈতে মিলাই সত্যাপন কৰক।

বডোল্যান্ড লটাৰী প্ৰতিমাহে বৃহৎ সংখ্যক অংশগ্ৰহণ আকৰ্ষণ কৰে, যি এই চৰকাৰী-চালিত সঞ্চয় আৰু মনোৰঞ্জন পৰিকল্পনাৰ জনপ্ৰিয়তা প্ৰদৰ্শন কৰে।