◆ ADVT ◆
यहाँ विज्ञापन दें
98700 06472 · need24.digital

NEED24 NEWS
हर ख़बर, हर शहर

नीड 24 न्यूज़

हर खबर, हर शहर

◆ ADVT ◆
यहाँ विज्ञापन दें
98700 06472 · need24.digital

DIGITAL E-PAPER

PRGI APPLICATION UNDER PROCESS
Application No. T/GJ/2026/0619/2304/1577

GST
GSTIN 24CINPG0564Q1ZT

UDYAM REGISTERED
UDYAM-GJ-14-0003714

◆ DIGITAL NEWS NETWORK ◆
भारत का भरोसेमंद बहुभाषी डिजिटल न्यूज़ नेटवर्क
11+ Languages | 24×7 Live | e-Paper Daily

हमारा App डाउनलोड करें
Download on the App Store
GET IT ON Google Play

www.need24.digital
info@need24.in
+91 98700 06472
FOLLOW US:

तेज़ | सटीक | निष्पक्ष | जनहित में | सच की आवाज़ | जन-जन की आवाज़ | निडर पत्रकारिता

UTTARAKHAND | नीड 24 न्यूज़ · हर खबर, हर शहर | 23 नवम्बर 2026

राजनीति

जहाँ उन्होंने संगठन के वरिष्ठ पदाधिकारियों और कार्यकर्ताओं के साथ महत्वपूर्ण बैठकें कीं।



राष्ट्रीय स्वयंसेवक संघ (RSS) के सरसंघचालक डॉ. मोहन भागवत अपने तीन दिवसीय उत्तराखंड प्रवास (20 से 22 नवंबर 2026) के तहत रुड़की और हरिद्वार पहुंचे, जहाँ उन्होंने संगठन के वरिष्ठ पदाधिकारियों और कार्यकर्ताओं के साथ महत्वपूर्ण बैठकें कीं। शताब्दी वर्ष की समीक्षा. बैठकों में संघ के शताब्दी वर्ष के उपलक्ष्य में पूरे वर्ष संचालित किए गए विभिन्न कार्यक्रमों और संगठनात्मक विस्तार की प्रगति की गहन समीक्षा की गई। पंच परिवर्तन' पर विशेष मंथन. डॉ. भागवत ने प्रांत और क्षेत्र स्तर के पदाधिकारियों के साथ सामाजिक बदलाव के पाँच प्रमुख विषयों—सामाजिक समरसता, पर्यावरण संरक्षण, कुटुंब प्रबोधन (पारिवारिक मूल्य), स्व का बोध (स्वदेशी) और नागरिक कर्तव्य—को जनभागीदारी के साथ आगे बढ़ाने की रणनीति पर चर्चा की। नशामुक्ति अभियान. समाज से नशाखोरी जैसी बुराइयों को समाप्त करने के लिए चलाए जा रहे जागरूकता अभियानों को और अधिक प्रभावी बनाने पर भी संवाद हुआ।

शांतिकुंज शताब्दी समारोह में सहभागिता. रुड़की की संगठनात्मक बैठकों के अलावा, अपने इस दौरे के दौरान वे हरिद्वार स्थित गायत्री तीर्थ शांतिकुंज के शताब्दी समारोह में भी शामिल हुए

— Mohammed Saleem Ansari, हरिद्वार

अपराध

मीटर सील न करना, साक्ष्य छिपाना एवं ₹1.50 लाख की रिश्वतखोरी



हरिद्वार रुड़की मंगलौर मोहल्ला बंदर टोल बिजली विभाग अधिकारियों की उपस्थिति एवं विजिलेंस के नाम पर फर्जीवाड़ा:

विभागीय आख्या में श्री अनुभव सैनी (उपखण्ड अधिकारी, मंगलौर) की उपस्थिति दर्शाई गई है, जो कि सरासर झूठ है। घटनास्थल (स्टेट बैंक वाली गली) के CCTV/वीडियो फुटेज में स्पष्ट है कि वह मौके पर मौजूद ही नहीं थे। वहां केवल श्री अंजीव राणा (एसडीओ, पुहाना) एवं श्री अरुण कुमार (सहायक अभियन्ता, भगवानपुर) की टीम मौजूद थी। टीम के सदस्यों ने स्वयं को "विजिलेंस टीम" बताकर लोगों में भय का माहौल बनाया, जबकि नियमानुसार विजिलेंस की छापेमारी के समय न तो कोई पुलिस बल साथ था और न ही कोई महिला कांस्टेबल मौजूद थी। इसके विपरीत, टीम के सदस्यों ने घर की महिलाओं के साथ अभद्र भाषा का प्रयोग व बदतमीजी की।

2. मीटर सील न करना, साक्ष्य छिपाना एवं ₹1.50 लाख की रिश्वतखोरी:

चेकिंग रिपोर्ट संख्या 4684 (दिनांक 29.09.2026) के माध्यम से प्रार्थी को फर्जी बिजली चोरी के मुकदमे और नोटिस का भय दिखाकर मानसिक रूप से प्रताड़ित किया गया और मामला रफा-दफा करने के नाम पर ₹1,50,000/- (डेढ़ लाख रुपये) की अवैध रिश्वत वसूली गई। यदि मीटर में वास्तव में कोई गड़बड़ी थी, तो नियमों के तहत उसे मौके पर ही सील क्यों नहीं किया गया? वर्तमान में उस मीटर का कोई अता-पता नहीं है; एसडीओ की मिलीभगत से मीटर को गायब कर दिया गया है ताकि निर्दोष होने के सबूत मिटाए जा सकें। यह विजिलेंस के नाम पर अवैध वसूली का एक सुनियोजित गिरोह है, जिसके शिकार अन्य 23 लोग भी अगले दिन बिजली घर पर लाइन लगाकर समझौता (सौदेबाजी) करते देखे गए।

3. 'कानून-व्यवस्था (Law & Order)' बिगड़ने एवं मीटर छूटने का झूठा बहाना:

विभाग का यह दावा कि मोहल्ला बन्दरटोल (निकट बस स्टैंड) में भीड़ एकत्रित होने, अभद्र टिप्पणी करने या कानून-व्यवस्था बिगड़ने के कारण टीम को मीटर और केबिल मौके पर छोड़कर आनन-फानन में लौटना पड़ा, पूर्णतः निराधार है। घटनास्थल पर न तो कोई भीड़ थी और न ही कोई विवाद हुआ था। सबसे महत्वपूर्ण तथ्य यह है कि मौके के वीडियो में टीम के सदस्य मीटर व केबिल अपने साथ ले जाते हुए साफ दिखाई दे रहे हैं। अधिकारी अपनी ₹1.50 लाख की रिश्वत को पचाने और मीटर गायब करने की करतूत को छिपाने के लिए मीटर मौके पर छूटने की झूठी कहानी गढ़ रहे हैं।

4. उपखण्ड कार्यालय में अभद्रता एवं गुंडागर्दी:

यह आरोप भी झूठा है कि प्रार्थी ने कार्यालय में आकर कर्मचारी श्री सागर सैनी से अभद्रता की या धमकी दी। वास्तविकता यह है कि जब प्रार्थी अपनी बेटी के साथ उपखण्ड कार्यालय गया, तो एसडीओ के इशारे पर पूरे स्टाफ ने प्रार्थी के साथ अभद्र व्यवहार व गुंडागर्दी की। शोर-शराबा सुनकर बाहर से आम जनता भी बिजली घर पहुंच गई थी। वहां मौजूद श्री सागर सैनी के माध्यम से ही ₹1.50 लाख की रिश्वत का लेन-देन हुआ था, और जब प्रार्थी ने इसका विरोध किया तो उल्टा प्रार्थी पर ही झूठे आरोप मढ़ दिए गए।1. विभागीय अधिकारियों द्वारा प्रस्तुत भ्रामक आख्या को निरस्त किया जाए।

2. घटनास्थल (स्टेट बैंक वाली गली व बन्दरटोल) तथा उपखण्ड कार्यालय मंगलौर के CCTV फुटेज और प्रार्थी के पास उपलब्ध वीडियो साक्ष्यों की उच्चस्तरीय व निष्पक्ष जांच कराई जाए।

3. गायब किए गए मीटर को बरामद कर उसकी फॉरेंसिक/लैब जांच कराई जाए तथा रिश्वतखोरी और पद के दुरुपयोग के दोषी अधिकारियों/कर्मचारियों के विरुद्ध कठोर दंडात्मक कार्यवाही की जाए।

— Mohammed Saleem Ansari, हरिद्वार

राजनीति

रुड़की के लालकुर्ती स्थित प्राचीन खाटू श्याम मंदिर में आयोजित भजन संध्या



रुड़की। श्री लक्ष्मी नारायण खाटू श्याम मंदिर सभा द्वारा लालकुर्ती स्थित प्राचीन खाटू श्याम मंदिर में भजन संध्या का आयोजन किया गया, जिसमें देर रात तक भक्तों ने धार्मिक भजनों का आनंद लिया। भजन गायिका रश्मि पांचाल के भजनों और भक्ति गीतों की धुन पर श्रद्धालु देर रात तक झूमते रहे। उनकी शानदार प्रस्तुतियों ने ऐसा समां बांधा कि बड़ी संख्या में भक्तजन देर रात तक मंदिर में डटे रहे। भजनों की धुन पर पुरुष, महिलाएं और युवा जमकर झूमते नजर आए।

धार्मिक कार्यक्रम में पहुंचे पूर्व मेयर गौरव गोयल ने पूजा-अर्चना कर भगवान खाटू श्याम का आशीर्वाद लिया और सभी के सुख-समृद्धि व कल्याण की कामना की। वहीं, मेयर अनीता देवी अग्रवाल, राज्यमंत्री श्यामवीर सैनी, समाजसेवी अरविंद कश्यप तथा मेयर प्रतिनिधि ललित मोहन अग्रवाल ने भी कार्यक्रम में पहुंचकर पूजा-अर्चना की। उन्होंने कहा कि प्रभु की कृपा सदैव सभी पर बनी रहे और प्रत्येक व्यक्ति के जीवन में सुख-समृद्धि व खुशहाली आए। इस दौरान समिति के पदाधिकारियों द्वारा सभी अतिथियों का सम्मान भी किया गया।

इस मौके पर समिति के अध्यक्ष संजय बंसल, सचिव सुनील महावर, संयम अग्रवाल, राजकुमार, मनीष अग्रवाल, राम लखन अग्रवाल सहित बड़ी संख्या में भक्तजन मौजूद रहे।

— Mohammed Saleem Ansari, हरिद्वार

स्थानीय

सदर: मां सावित्री देवी को अंतिम विदाई देते वक्त यूपी के सीएम योगी आदित्यनाथ हुए भावुक, पार्थिव शरीर को दिया कंधा



सदर: मां सावित्री देवी को अंतिम विदाई देते वक्त यूपी के सीएम योगी आदित्यनाथ हुए भावुक, पार्थिव शरीर को दिया कंधा

— Ankit singh

धर्म

राजा भैया ने खुलासा किया, हेलीकॉप्टर छोड़ कार से बागेश्वर धाम पहुंचे: कारण क्या था?



राजा भैया ने कुंडा से बागेश्वर धाम की यात्रा के दौरान हेलीकॉप्टर को छोड़कर सड़क मार्ग अपनाया, यह तथ्य स्थानीय स्रोतों ने पुष्टि किया है।

उन्होंने इस निर्णय के पीछे अपना विशेष कारण बताया, जिससे यात्रा के दौरान सुरक्षा और अन्य पहलुओं पर विशेष ध्यान दिया गया।

राजा भैया ने इस विशेष कारण को सार्वजनिक किया, जिससे जनता को उनके यात्रा विकल्प के पीछे की सोच समझ में आई।

— Ankit Dwivedi

नेहरू कॉलोनी के दुकानदारों ने बंद नोटिसों के विरोध में दुकानें बंद कर दीं



नेहरू कॉलोनी के दुकानदारों ने स्थानीय अधिकारियों द्वारा जारी किए गए बंद नोटिसों के जवाब में अपनी दुकानों को सामूहिक रूप से बंद कर दिया है। व्यापारियों का कहना है कि नोटिस बिना पूर्व परामर्श के जारी किए गए हैं और उनके आजीविका को खतरे में डाल रहे हैं। उन्होंने दुकान के सामने 'बंद' संकेत लगाए हैं और आदेशों को वापस लेने की मांग की है। यह विरोध कार्रवाई अचानक और अनुचित प्रवर्तन के खिलाफ जागरूकता बढ़ाने के उद्देश्य से की गई है। बंद नोटिसों के कारण और प्रभावित दुकानों की संख्या के बारे में अभी कोई विस्तृत जानकारी उपलब्ध नहीं है।

स्थानीय निवासियों ने बताया कि बाजार में ग्राहकों की संख्या में उल्लेखनीय गिरावट आई है क्योंकि स्टॉल बंद हैं। दुकानदारों ने नगरपालिका प्रतिनिधियों के साथ बैठक का अनुरोध किया है ताकि राहत उपायों पर चर्चा की जा सके। अधिकारियों ने अभी तक इस विरोध पर कोई सार्वजनिक प्रतिक्रिया नहीं दी है।

स्थिति अभी भी बदलती हुई है, और दोनों पक्षों के आगे के संवाद या अतिरिक्त कदमों पर निर्भर करेगी कि आगे क्या होता है।

स्थानीय

नैनीताल बस स्टैंड पर करोड़ों खर्च के बाद भी उपयोग नहीं



नैनीताल में हाल ही में निर्मित बस स्टैंड, कई करोड़ रुपये के सार्वजनिक खर्च के बावजूद, अभी तक उपयोग में नहीं आया है। स्थानीय प्राधिकरणों ने इस सुविधा को चालू करने की स्पष्ट समयसीमा नहीं दी है, जिससे यात्रियों को पुराने टर्मिनलों पर अस्थायी व्यवस्था अपनानी पड़ रही है।

निवासी और परिवहन संचालकों ने इस निष्क्रियता को परियोजना योजना और कार्यान्वयन में कमी के रूप में उजागर किया है। इस स्थिति से प्रदेश की कनेक्टिविटी और पर्यटन बुनियादी ढांचे में सुधार के लिए आवंटित धन के उचित उपयोग पर सवाल उठते हैं।

जिला प्रशासन से इस देरी के कारणों का विवरण देने और बस स्टैंड को जल्द से जल्द चालू करने के कदम बताने की मांग की जा रही है, ताकि करदाताओं को निवेश का औचित्य दिखाया जा सके और दैनिक यात्रियों की असुविधा दूर की जा सके।

राजनीति

योगी आदित्यनाथ ने माँ को विदाई दी, उनके अवशेषों को उत्तराखंड में ले गए

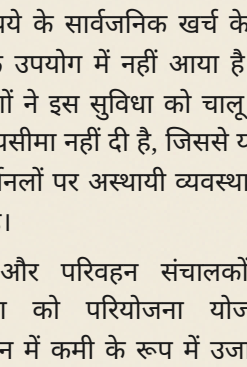

उत्तर प्रदेश के मुख्यमंत्री योगी आदित्यनाथ ने अपनी माँ के अवशेषों को उत्तराखंड में एक गंभीर प्रक्रिया के दौरान ले गए।

यात्रा उत्तराखंड में शुरू हुई, पारंपरिक हिंदू शोक रीति के अनुसार, जिसमें मुख्यमंत्री परिवार के सदस्यों और नज़दीकी सहयोगियों के साथ थे।

गहरी शोक व्यक्त की, यह कहते हुए कि उनकी माँ ने उनके जीवन में हमेशा सहारा दिया, और उत्तराखंड के लोगों का समर्थन के लिए धन्यवाद किया।

अवशेषों को उत्तराखंड में दफन किया गया, जिससे शोक प्रथा समाप्त हुई।

विज्ञान

गंगोत्री में 26 पक्षी प्रजातियाँ ऊँची ऊँचाई पर पाई, अध्ययन से पता चला



उत्तरी भारत के गंगोत्री राष्ट्रीय उद्यान में पक्षी विज्ञान के शोधकर्ताओं ने ऊँची ऊँचाई पर 26 अलग-अलग पक्षी प्रजातियों को पाया। यह सर्वेक्षण, जो गर्मियों के कई हफ्तों में किया गया, 4,000 मीटर से ऊपर के क्षेत्रों पर केंद्रित था जहाँ पहले कम पक्षी रिकॉर्ड उपलब्ध थे। यह निष्कर्ष हाल ही में प्रकाशित वैज्ञानिक रिपोर्ट में प्रस्तुत किया गया और उच्च-ऊँचाई के हिमालयी पारिस्थितिकी तंत्र में समृद्ध पक्षी विविधता को दर्शाता है। अध्ययन से यह स्पष्ट होता है कि इन नाज़ुक आवासों की रक्षा करना आवश्यक है, क्योंकि पर्यावरणीय दबाव बढ़ रहे हैं।

राजनीति

उत्तराखंड सर्वे: भाजपा को मिली 53.4% समर्थन



उत्तराखंड में हाल ही में किए गए सर्वेक्षण में पाया गया कि भारतीय जनता पार्टी (भाजपा) को 53.4% वोटर समर्थन मिला। यह आंकड़ा आगामी राज्य चुनावों से पहले पार्टी के लिए एक मजबूत आधार दर्शाता है।

सर्वेक्षण में भारतीय राष्ट्रीय कांग्रेस के समर्थन का सटीक प्रतिशत नहीं बताया गया, परंतु भाजपा की बहुमत हिस्सेदारी से विपक्ष पर स्पष्ट बढ़त दिखाई देती है। विश्लेषकों का कहना है कि यह आंकड़ा सभी पार्टियों की अभियान रणनीतियों को प्रभावित कर सकता है।

यह सर्वेक्षण एक स्थानीय समाचार माध्यम द्वारा जारी किया गया और यह समय पर आया जब राजनीतिक दल उत्तराखंड में अपनी पहुंच बढ़ा रहे हैं। भाजपा का प्रदर्शन क्षेत्र में चुनावी कथानक को आकार देने की उम्मीद है।

विशेषज्ञों का मानना है कि उत्तराखंड में मतदाता भावना ऐतिहासिक रूप से बदलती रही है, परंतु वर्तमान डेटा स्पष्ट रूप से दर्शाता है कि अधिकांश उत्तरदाताओं का समर्थन भाजपा की ओर है।

इन परिणामों से यह स्पष्ट होता है कि चुनाव चक्र के आगे बढ़ने के साथ मतदाता जुड़ाव और मैदान पर अभियान का महत्व कितना बढ़ रहा है।

योगी आदित्यनाथ ने सवित्री देवी के अंतिम संस्कार में निभाई भूमिका



मुख्य मंत्री योगी आदित्यनाथ सवित्री देवी के अंतिम संस्कार में उपस्थित रहे और अंतिम संस्कार की पारंपरिक रस्में निभाईं। उन्होंने परिवार के साथ मिलकर प्रार्थना की और हिंदू रीति-रिवाजों के अनुसार अनुष्ठान किए। उपस्थित लोगों ने देखा कि उन्होंने रस्मों के क्रम का पालन किया। यह कार्यक्रम परिवार के निवास पर आयोजित हुआ और योगी आदित्यनाथ की उपस्थिति ने समुदाय में इस अनुष्ठान के महत्व को रेखांकित किया।

विज्ञान

उत्तराखंड से एशियाई जंगली कुत्तों का गायब होना; विशेषज्ञों का कहना है पुन: परिचय अनावश्यक



एशियाई जंगली कुत्ते, जिसे धोल भी कहा जाता है, को उत्तराखंड के जंगलों से गायब बताया गया है। यह प्रजाति, जिसे IUCN रेड लिस्ट पर संकटग्रस्त के रूप में सूचीबद्ध किया गया है, पहले राज्य के विविध वन्यजीवों का हिस्सा थी।

क्षेत्र के वन्यजीव विशेषज्ञों ने जाँच के बाद यह निष्कर्ष निकाला है कि इस समय उत्तराखंड में धोल को पुन: परिचित कराने की आवश्यकता नहीं है। उनकी मूल्यांकन के अनुसार, वर्तमान पारिस्थितिक परिस्थितियाँ पुन: परिचय कार्यक्रम को उचित नहीं ठहराती।

उत्तराखंड से धोल के गायब होने से हिमालयी पायदानों में जैव विविधता बनाए रखने की चुनौतियाँ उजागर होती हैं। संरक्षण कार्यकर्ता भारत के अन्य हिस्सों में इस प्रजाति की निगरानी जारी रखते हैं, जहाँ यह अभी भी कई संरक्षित क्षेत्रों में मौजूद है।

शिक्षा

प्राकृतिक आपदा पीड़ितों ने गढ़वाल में ह्यूमनिटेरियन एक्शन स्कूल में साझा किया अनुभव



गढ़वाल में स्थित ह्यूमनिटेरियन एक्शन स्कूल ने हालिया प्राकृतिक आपदाओं से प्रभावित लोगों को एकत्रित कर उनके अनुभव सुनने का मंच तैयार किया। स्कूल ने स्थानीय NGOs के सहयोग से यह सत्र आयोजित किया, जहाँ पीड़ितों ने बचाव-राहत के दौरान सामना की गई कठिनाइयों, घरों की क्षति और परिवारों पर पड़े भावनात्मक प्रभावों को साझा किया।

सत्र में कई लोगों ने समय पर चिकित्सा सहायता और भरोसेमंद संचार नेटवर्क की आवश्यकता पर बल दिया, क्योंकि इनकी कमी से बचाव कार्य में बाधा आई।

स्कूल के प्रशिक्षकों ने सहभागियों को सामुदायिक स्तर पर आपदा तैयारी के उपायों पर चर्चा करने के लिए प्रेरित किया। अंत में सभी ने अपने अनुभवों को दस्तावेज़ीकृत कर स्कूल के प्रशिक्षण पाठ्यक्रम में शामिल करने का निर्णय लिया, जिससे भविष्य में आपदा प्रतिक्रिया अधिक प्रभावी हो सके।

यह पहल दर्शाती है कि अब मानवीय प्रशिक्षण में पीड़ितों की आवाज़ को प्रमुखता दी जा रही है, जिससे वास्तविक परिस्थितियों के आधार पर रणनीतियों को सुदृढ़ किया जा सके।

उत्तराखंड में 'बाहरी लोगों द्वारा भूमि हथियाने' का डर



उत्तराखंड में न्यूज 18 द्वारा हाल ही में किए गए एक सर्वेक्षण ने निवासियों में भूमि स्वामित्व के बारे में बढ़ती चिंता का खुलासा किया है। सर्वेक्षण में पाया गया कि 60% प्रतिभागियों का मानना है कि 'बाहरी लोगों द्वारा भूमि हथियाना' राज्य के लिए एक गंभीर खतरा है। यह निष्कर्ष स्थानीय समुदायों की चिंताओं को उजागर करता है जो उत्तराखंड के बाहर के व्यक्तियों या समूहों द्वारा अपनी भूमि अधिकारों पर कब्जा करने का डरते हैं। सर्वेक्षण के परिणाम स्थानीय आबादी की चिंताओं का समाधान करने और भूमि स्वामित्व की रक्षा के लिए मजबूत नीतियों और उपायों की आवश्यकता पर प्रकाश डालते हैं।

यात्रा

यूपी रोडवेज़ शुरू करेगा प्रायगराज-हरिद्वार के बीच सीधी बस सेवा

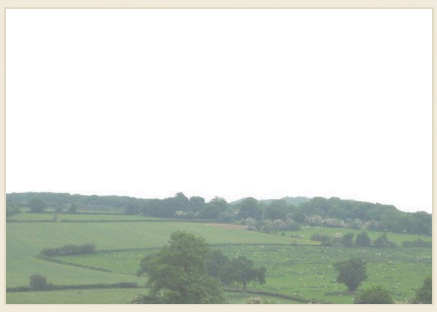

उत्तरी प्रदेश रोड ट्रांसपोर्ट कॉरपोरेशन (UPRTC) ने प्रायगराज और हरिद्वार के बीच सीधी बस सेवा शुरू करने की योजना की घोषणा की है। यह नई मार्ग नियमित रूप से चलने वाली एसी कोचों के माध्यम से तीर्थयात्रियों और पर्यटकों को सुविधा प्रदान करेगा।

सेवा यूपी रोडवेज़ द्वारा संचालित होगी और इसमें मानक सुविधाओं वाले आधुनिक कोच शामिल होंगे। अधिकारियों ने बताया कि समय-सारिणी को मौजूदा ट्रेन और फ्लाइट कनेक्शन के साथ समन्वित किया जाएगा, जिससे यात्रियों को सहज यात्रा का अनुभव मिलेगा।

यह पहल उत्तर भारत में अंतरराज्यीय कनेक्टिविटी की बढ़ती मांग को दर्शाती है, विशेषकर धार्मिक पर्यटन के संदर्भ में, क्योंकि दोनों शहर प्रमुख त्योहारों और बड़ी भीड़ को आकर्षित करते हैं। किराया, बुकिंग प्रक्रिया और सटीक प्रस्थान समय के बारे में आगे की जानकारी जल्द ही जारी की जाएगी।

शिक्षा

तीन-दिन का अंतर्राष्ट्रीय पीयर लर्निंग कार्यशाला समाप्त



पायनियर एज द्वारा आयोजित तीन-दिन की अंतर्राष्ट्रीय पीयर लर्निंग कार्यशाला इस सप्ताह समाप्त हुई, जिसमें विभिन्न देशों के प्रतिभागियों ने सहयोगी सत्रों में भाग लिया। उन्होंने अपने-अपने क्षेत्रों में अनुभव, सर्वोत्तम प्रथाएँ और नवाचारी दृष्टिकोण साझा किए।

कार्यक्रम में इंटरैक्टिव कार्यशालाएँ, केस-स्टडी विश्लेषण और पीयर-टू-पीयर चर्चा शामिल थीं, जिससे प्रतिभागियों को पारंपरिक व्याख्यान के बजाय एक-दूसरे से सीखने का अवसर मिला। आयोजकों ने सीमा-पार ज्ञान-विनिमय के महत्व पर बल दिया।

उपयोगी अंतर्दृष्टि प्राप्त करने और अपने पेशेवर नेटवर्क को विस्तारित करने की बात कही। पायनियर एज ने बताया कि इस कार्यक्रम ने आपसी सीखने के लक्ष्य को सफलतापूर्वक पूरा किया और भविष्य में इसी तरह के कार्यक्रमों की योजना बना रहा है।

राजनीति

उत्तarakhand में उत्तर प्रदेश के सीएम योगी आदित्यनाथ की 91 वर्षीय माता का निधन, पीएम मोदी व अमित शाह ने जताई शोक संवेदना



योगी आदित्यनाथ की 91 साल की माताजी उत्तराखंड के अपने घर में निधन हो गईं, जैसा कि द इंडियन एक्सप्रेस ने बताया। वह कई वर्षों से इस पहाड़ी राज्य में रह रही थीं और शांति से इस दुनिया को अलविदा कह गईं।

यह खबर राष्ट्रीय स्तर पर तुरंत सुनाई दी। प्रधानमंत्री नरेंद्र मोदी ने शोक संदेश जारी कर यह बताया कि यह व्यक्तिगत त्रासदी है और योगी आदित्यनाथ तथा उनके परिवार के लिए गहरा दुःख है। गृह मंत्री अमित शाह ने भी संवेदना व्यक्त की, माताजी के दीर्घायु जीवन और उनके बेटे के शोक को सराहा।

योगी आदित्यनाथ, उत्तर प्रदेश के मुख्यमंत्री, ने अभी तक सार्वजनिक बयान नहीं दिया है, पर पार्टी के अधिकारियों ने कहा कि केंद्र सरकार परिवार को हर संभव सहायता प्रदान कर रही है। यह घटना भाजपा के वरिष्ठ नेताओं के बीच घनिष्ठ व्यक्तिगत संबंधों को उजागर करती है।

वर्तमान में मृत्यु कारण या अंतिम संस्कार की व्यवस्था के बारे में कोई अतिरिक्त जानकारी उपलब्ध नहीं है।

अपराध

स्पा में गर्भवती महिला पर हमला करने के लिए तीन को बुक किया गया



पुलिस ने पुष्टि की कि एक गर्भवती महिला द्वारा स्पा में किए गए हमले की शिकायत के बाद तीन व्यक्तियों को बुक किया गया है। शिकायत स्थानीय पुलिस को दर्ज कराई गई, जिसके बाद जांच शुरू हुई और गिरफ्तारियों का आदेश दिया गया। पीड़िता या स्पा के स्थान के बारे में कोई जानकारी सार्वजनिक नहीं की गई है।

बुकिंग से पता चलता है कि संदिग्ध अब हमले और गर्भवती व्यक्ति को खतरे में डालने के आपराधिक आरोपों का सामना करेंगे। अधिकारियों ने कहा कि केस की मजबूती के लिए फोरेंसिक साक्ष्य और बयान एकत्र किए जा रहे हैं।

इस घटना ने वेलनेस सेंटरों में सुरक्षा मानकों को लेकर चिंता बढ़ा दी है, और अधिकारियों ने नागरिकों से किसी भी अनुचित व्यवहार की तुरंत रिपोर्ट करने का आग्रह किया है। अभी तक अदालत की कार्यवाही या सजा के बारे में कोई जानकारी उपलब्ध नहीं है।

धामी ने बाइनी-भुली योजना के तहत 5 लाख महिलाओं को आर्थिक सहायता का आह्वान किया



उत्तरीकंड के मुख्यमंत्री पुष्कर सिंह धामी ने बाइनी-भुली योजना के तहत 5 लाख से अधिक महिलाओं को आर्थिक सहायता देने का नया कार्यक्रम घोषित किया।

यह योजना राज्य की महिलाओं को सशक्त बनाने के उद्देश्य से बनाई गई है और स्वयं-रोज़गार तथा सामुदायिक विकास परियोजनाओं में लगी महिलाओं को वित्तीय सहायता प्रदान करेगी।

धामी ने कहा कि इस पहल का मकसद महिलाओं की आर्थिक भागीदारी बढ़ाना और ग्रामीण व शहरी क्षेत्रों में लिंग असमानता को कम करना है। यह घोषणा देहरादून में एक प्रेस ब्रीफिंग के दौरान की गई।

सरकार इस योजना को चरणबद्ध तरीके से लागू करेगी, जिसमें आवेदनों को स्थानीय पंचायतों और जिला कार्यालयों के माध्यम से स्वीकार किया जाएगा। प्रति लाभार्थी राशि अभी तक घोषित नहीं की गई है।

बाइनी-भुली योजना पूर्व के राज्य कार्यक्रमों जैसे महिला शक्ति योजना के बाद आई है और महिलाओं के उद्यमियों व शिल्पकारों के लिए नई संभावनाएँ पैदा करने की उम्मीद है।

अपराध

हरिद्वार कार्यालय में आईबी अधिकारी पर गोली, चालक को गिरफ्तार



हरिद्वार के कांखल में स्थित इंटेलिजेंस ब्यूरो कार्यालय में अधिकारी के अपने चालक ने गोली चलाते हुए एक शूटिंग की घटना घटी। गोली अधिकारी के माथे के बहुत करीब से गुज़री, लेकिन टकराने से बच गई।

ड्राइवर विनोद नेगी को तुरंत सुरक्षा कर्मियों ने पकड़ लिया और हिरासत में ले लिया गया।

शॉट के शिकार अधिकारी एसपी सीपी नौटियाल को नजदीकी अस्पताल ले जाया गया, जहाँ डॉक्टरों ने उनकी स्थिति को स्थिर बताया है।

कर दी है। प्रारंभिक जांच में नेगी का कोई पूर्व आपराधिक रिकॉर्ड नहीं मिला, और जांचकर्ता संभावित व्यक्तिगत या पेशेवर कारणों की जाँच कर रहे हैं।

शिक्षा

GBPUAT ने पंतनगर में फाउंडेशन वीक के दौरान एलुमनी मीट का आयोजन किया

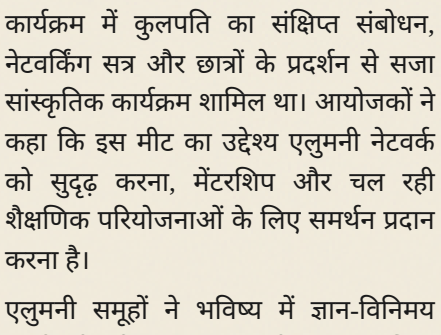

जी.बी. पंत कृषि एवं प्रौद्योगिकी विश्वविद्यालय (GBPUAT) ने अपने वार्षिक फाउंडेशन वीक के अवसर पर पंतनगर परिसर में पूर्व छात्रों की एकत्रीकरण का आयोजन किया। "फाउंडेशन वीक सेलिब्रेशन" के तहत यह एलुमनी मीट विभिन्न बैचों के स्नातकों को पुनः मिलन, विश्वविद्यालय और एक-दूसरे से जुड़ने का मंच प्रदान करता है।

विश्वविद्यालय के अधिकारियों ने इस सप्ताह को कृषि शिक्षा और अनुसंधान में संस्थान की विरासत को याद करने का समय बताया। एलुमनी को अपने पेशेवर अनुभव साझा करने, सहयोगी अवसरों पर चर्चा करने और वर्तमान कैंपस पहलों में योगदान देने के लिए आमंत्रित किया गया।

कार्यक्रम में कुलपति का संक्षिप्त संबोधन, नेटवर्किंग सत्र और छात्रों के प्रदर्शन से सजा सांस्कृतिक कार्यक्रम शामिल था। आयोजकों ने कहा कि इस मीट का उद्देश्य एलुमनी नेटवर्क को सुदृढ़ करना, मेंटरशिप और चल रही शैक्षणिक परियोजनाओं के लिए समर्थन प्रदान करना है।

एलुमनी समूहों ने भविष्य में ज्ञान-विनिमय कार्यक्रमों और GBPUAT में छात्र उद्यमिता पहलों को सहयोग देने का संकल्प व्यक्त किया।

खेल

658 किमी उत्तराखंड हिमालयन MTB चैलेंज का ध्वज फहराया गया मुकेश्वर से



उत्ताखंड हिमालयन MTB चैलेंज, जिसकी कुल दूरी 658 किलोमीटर है, मुकेश्वर (नैनीताल जिला) से औपचारिक रूप से ध्वज फहराया गया। लॉन्च समारोह में साइकिलिस्ट, अधिकारी और स्थानीय स्वयंसेवकों ने ध्वज फहराने की रस्म देखी।

ऊँची चोटियों और दूरस्थ गांवों से होकर गुजरेगी, जिससे सवारों की सहनशक्ति और कौशल की परीक्षा होगी। प्रतिभागियों को तीव्र चढ़ाव, चट्टानी उतराव और जंगल के रास्तों का सामना करना पड़ेगा, जो उत्तराखंड के विविध परिदृश्य को उजागर करेंगे।

यह आयोजन उत्तराखंड में एडवेंचर टूरिज्म को बढ़ावा देने के उद्देश्य से किया गया है, जिससे देश-विदेश के साइक्लिंग प्रेमियों को आकर्षित किया जा सके। राज्य ने रूट के साथ चिकित्सा और लॉजिस्टिक सहायता की व्यवस्था की है, ताकि सवारों की सुरक्षा सुनिश्चित हो और स्थानीय समुदायों पर कम से कम प्रभाव पड़े।

ध्वज फहराने के बाद, चुनौती का पहला चरण मुकेश्वर से शुरू होकर हिमालय के दिल में अगले चेकपॉइंट की ओर बढ़ेगा, जहाँ सवारों को आगे के कठिन सफर की तैयारी करनी होगी।

अपराध

हरिद्वार में ड्राइवर ने गोली चलाकर IB अधिकारी को घायल किया; संदिग्ध गिरफ्तार

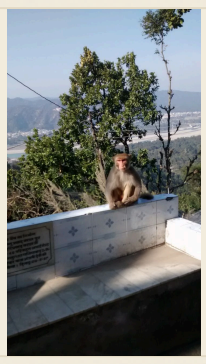

हरिद्वार में एक हालिया दिन, सीपी नाउटियाल, उत्तरी भारत के इंटेलिजेंस ब्यूरो के अधिकारी, अपने ड्राइवर द्वारा गोली चलाने के बाद घायल हो गए। यह घटना तब हुई जब वाहन शहर में एक निर्धारित बैठक के लिए जा रहा था। पुलिस ने तुरंत मौके पर पहुंचकर क्षेत्र को सुरक्षित किया।

हरिद्वार पुलिस आयुक्त के बयान के अनुसार, ड्राइवर को मौके पर ही गिरफ्तार किया गया और वह वर्तमान में हिरासत में है। अधिकारी को निकटवर्ती अस्पताल में चिकित्सा सहायता मिली और पूरी तरह से स्वस्थ होने की उम्मीद है।

इस घटना ने क्षेत्र में खुफिया कर्मियों के परिवहन के लिए सुरक्षा प्रोटोकॉल पर चिंता जताई है। अधिकारियों ने भविष्य में इसी तरह की घटनाओं को रोकने के लिए एस्कॉर्ट प्रक्रियाओं की समीक्षा करने की घोषणा की है।

AAP ने तय किया है 70 विधानसभा सीटें: सिसोदिया का बयान



2024 के उट्तराखण्ड विधान सभा चुनाव 2025 की शुरुआत में होने वाले हैं, जिसमें 70 सीटें प्रतिस्पर्धा के लिए खुली हैं। हाल ही में हुए एक प्रेस कॉन्फ़्रेंस में, अम शासक पार्टी (AAP) के नेता सिसोदिया ने घोषणा की कि पार्टी राज्य की हर एक सीट पर उम्मीदवार खड़ा करेगी, जिससे इसकी चुनावी पहुँच में महत्वपूर्ण विस्तार हुआ।

यह घोषणा AAP के उत्तर भारत में अपनी उपस्थिति को मजबूत करने के प्रयास का हिस्सा है, जहाँ पहले यह कुछ ही सीटों पर चुनाव लड़ती थी। सिसोदिया ने जोर दिया कि राज्यव्यापी उम्मीदवार खड़े करने से पार्टी को शासन, पारदर्शिता और सार्वजनिक कल्याण जैसे मुद्दों पर एकजुट मंच प्रस्तुत करने का मौका मिलेगा।

राजनीति विश्लेषकों का मानना है कि AAP का यह कदम भारतीय जनता पार्टी और भारतीय राष्ट्रीय कांग्रेस के बीच की गतिशीलता को बदल सकता है, जिससे मतदाता आधार में विभाजन हो सकता है और छोटी पार्टियों के लिए अवसर पैदा हो सकते हैं।

AAP ने पहले ही अपनी अभियान टीम तैयार कर ली है और आने वाले महीनों में राज्यव्यापी अभियान यात्रा शुरू करने की योजना बना रही है, जिसमें जमीनी स्तर पर पहुँच और डिजिटल जुड़ाव पर जोर दिया जाएगा।

राजनीति

उत्तarakhand सर्वे में भाजपा आगे, सीएम धामी 2027 चुनाव की तैयारी



News18 द्वारा उत्तराखंड के कई जिलों में किए गए मेगा सर्वे में बताया गया है कि भारतीय जनता पार्टी (भाजपा) को 2027 के विधानसभा चुनावों से पहले अपने प्रतिद्वंदियों पर स्पष्ट बढ़त मिली है। इस सर्वेक्षण में विभिन्न वर्गों के मतदाताओं को शामिल किया गया, जिसमें भाजपा को कांग्रेस और अन्य क्षेत्रीय दलों से आगे दिखाया गया है।

राज्य का नेतृत्व किया है, ने कहा कि आगामी चुनावी लड़ाई की तैयारी में पार्टी अपनी पहुंच और विकास कार्यों को और तेज़ करेगी। धामी की सरकार बुनियादी ढाँचे के प्रोजेक्ट और कल्याण योजनाओं पर ध्यान दे रही है, ताकि शहरी और ग्रामीण दोनों क्षेत्रों में समर्थन को मजबूत किया जा सके।

विपक्षी दलों ने इस सर्वे के परिणामों पर गौर किया है और अपनी रणनीतियों को पुनः परखने की संभावना जताई है। राजनीतिक विश्लेषकों का मानना है कि जबकि भाजपा को बढ़त है, अंतिम परिणाम मतदाताओं की भावना पर निर्भर करेगा, विशेषकर रोजगार, पर्यटन और आपदा प्रबंधन जैसे मुद्दों पर।

सर्वे के परिणाम चुनावी कहानियों को आकार देंगे, जहाँ भाजपा अपनी शासकीय उपलब्धियों को मुख्य बिंदु बनाकर पेश करेगी, जबकि विरोधी दल पार्टी की व्यापक समर्थन की दावेदारी को चुनौती देंगे।

अपराध

उत्तarakhand में 72 वर्षीय को दो घुसपैठियों ने बांधकर सोना-नकद चुराया



उत्तarakhand के पुलिस ने बताया कि दो घुसपैठियों ने अकेले रहने वाली 72 वर्षीय वृद्धा के घर में घुसकर उन्हें अंदर बाँध लिया।

अपराधियों ने सोने के गहने और नकद राशि लेकर भाग निकले, जबकि पड़ोसी आवाज़ें सुनते रहे लेकिन मदद नहीं कर पाए।

जांच के तहत फोरेंसिक साक्ष्य एकत्र किए जा रहे हैं और आसपास के लोगों से पूछताछ की जा रही है। पुलिस ने जनता से अपील की है कि कोई भी जानकारी तुरंत दे।

यह घटना ग्रामीण क्षेत्रों में अकेले रहने वाले वरिष्ठ नागरिकों की सुरक्षा को लेकर चिंताएँ बढ़ा रही है, जिससे अधिकारियों ने सुरक्षा उपायों की पुनः समीक्षा का संकेत दिया है।