◆ ADVT ◆
এখানে বিজ্ঞাপন দিন
98700 06472 · need24.digital

NEED 24 NEWS
हर ख़बर, हर शहर

নীড 24 নিউজ

প্রতিটি খবর, প্রতিটি শহর

◆ ADVT ◆
এখানে বিজ্ঞাপন দিন
98700 06472 · need24.digital

DIGITAL E-PAPER

PRGI APPLICATION UNDER PROCESS
Application No. T/GJ/2026/0619/2304/1577

GST
GSTIN 24CINPG0564Q1ZT

UDYAM REGISTERED
UDYAM-GJ-14-0003714

◆ DIGITAL NEWS NETWORK ◆
ভারতের বিশ্বস্ত বহুভাষিক ডিজিটাল নিউজ নেটওয়ার্ক
11+ Languages | 24×7 Live | e-Paper Daily

আমাদের App ডাউনলোড করুন
Download on the App Store
GET IT ON Google Play

www.need24.digital
info@need24.in
+91 98700 06472
FOLLOW US:

তেজ় | সটীক | নিষ্পক্ষ | জনহিত में | सच की आवाज़ | जन-जन की आवाज़ | निडर पत्रकारिता

TRIPURA | নীড 24 নিউজ · প্রতিটি খবর, প্রতিটি শহর | 23 November 2026

ENTERTAINMENT

পুরুলিয়ার আদ্রা প্রগতি ক্লাবে নারী-পুরুষ শিল্পীর চোখ ধাঁধানো নৃত্য পরিবেশন



পুরুলিয়ার আদ্রা প্রগতি ক্লাবে ‘জগদ্ধাত্রী’ শিরোনামে একটি নৃত্য অনুষ্ঠান অনুষ্ঠিত হয়। নারী ও পুরুষ শিল্পীরা একসাথে মঞ্চে উঠে চোখ ধাঁধানো নৃত্য উপস্থাপন করেন, যা তাদের দক্ষতা ও সৃজনশীলতাকে তুলে ধরেছে। প্রদর্শনীটি দর্শকদের মনোযোগ আকর্ষণ করে, এবং উপস্থিত সবাই শিল্পীর পারফরম্যান্সে মুগ্ধ হয়।

— Soumitra Paul

WEATHER

পুরুলিয়ায় ঘূর্ণিঝড়ের আশঙ্কা দূর, সপ্তাহান্তে তাপমাত্রা কমবে



পুরুলিয়া জেলায় ঘূর্ণিঝড়ের আশঙ্কা দূর হয়েছে।

আজ হালকা রোদ ও মেঘলা আকাশ, আগামীকাল আংশিক মেঘলা, বৃষ্টি সম্ভাবনা নেই।

২৪ নভেম্বর মঙ্গলবার থেকে আবহাওয়া শুষ্ক ও রোদঝলমলে, সর্বোচ্চ তাপমাত্রা ২৯ থেকে ২৬ ডিগ্রি সেলসিয়াসে নেমে আসবে।

রাতের সর্বনিম্ন তাপমাত্রা ২২ থেকে ১৪ ডিগ্রি সেলসিয়াসে নেমে সপ্তাহের শেষে শীতের আমেজ জোরালো হবে, উত্তর ও উত্তর-পশ্চিম দিক থেকে ঠান্ডা ও শুষ্ক হাওয়া বইছে।

— Soumitra Paul

LOCAL

বিরল মধুবাজকে হাই-টেনশন তারে ধাক্কা, বনদপ্তরের তৎপর উদ্ধার



রবিবার সকালবেলা হাই-টেনশন বিদ্যুতের তারে ধাক্কা লেগে বিরল মধুবাজ গুরুতর আঘাত পেয়েছেন।

বনদপ্তর দ্রুত ঘটনাস্থলে পৌঁছে তৎপরতায় আহতকে নিরাপদ স্থানে স্থানান্তর করে প্রাথমিক চিকিৎসা প্রদান করে।

আহত ব্যক্তির অবস্থার গুরুতরতা সত্ত্বেও, দ্রুত সাড়া এবং সঠিক পদক্ষেপের ফলে তার জীবন রক্ষায় গুরুত্বপূর্ণ ভূমিকা পালন করা হয়েছে।

LOCAL

রোলিং ব্লকের ফলে আদ্রা ডিভিশনে ২৩-২৯ নভেম্বর ট্রেন চলাচলে পরিবর্তন



২৩ থেকে ২৯ নভেম্বর আদ্রা ডিভিশনে রোলিং ব্লকের কারণে ট্রেন চলাচলে উল্লেখযোগ্য পরিবর্তন ঘটেছে। এই সময়ে ৫ জোড়া ট্রেন সম্পূর্ণভাবে বাতিল করা হয়েছে, যা যাত্রীদের জন্য বড় অসুবিধা সৃষ্টি করেছে।

দুটি ট্রেন আংশিকভাবে বাতিল করা হয়েছে এবং তাদের যাত্রা আদ্রা থেকে শুরু বা শেষ হয়েছে। এই পরিবর্তনগুলো যাত্রীদের যাত্রা পরিকল্পনায় প্রভাব ফেলেছে।

১৮৬০১ এক্সপ্রেসের পথ পরিবর্তন করা হয়েছে, ফলে গন্তব্যে পৌঁছাতে ভিন্ন রুট অনুসরণ করতে হয়েছে।

১৮০৩৫ এক্সপ্রেস ৬০ মিনিট দেরি করে চলেছে, আর ১৮১৮৪ এক্সপ্রেসের চলাচল ৪৫ থেকে ৬০ মিনিট নিয়ন্ত্রিত হয়েছে।

এই পরিবর্তনগুলো রোলিং ব্লকের কারণে সৃষ্ট ট্রেন চলাচলের জটিলতা প্রতিফলিত করে এবং যাত্রীদের সময়মতো তথ্য সরবরাহের প্রয়োজনীয়তা তুলে ধরে।

— Soumitra Paul

POLITICS

পুরুলিয়া ট্যাক্সি স্ট্যান্ডে জাতীয় কংগ্রেসের ‘ভোট বাঁচাও, দেশ বাঁচাও’ কর্মসূচি



জাতীয় কংগ্রেসের পক্ষ থেকে পুরুলিয়া জেলায় ‘ভোট বাঁচাও, দেশ বাঁচাও’ কর্মসূচি ট্যাক্সি স্ট্যান্ডে অনুষ্ঠিত হয়েছে।

কর্মসূচির মূল উদ্দেশ্য ভোটারদের সচেতন করা, ভোটের গুরুত্ব ও দেশের উন্নয়নে অংশগ্রহণের আহ্বান জানানো।

উপস্থিত কংগ্রেস সদস্য ও স্বেচ্ছাসেবীরা তথ্যবহুল প্যামফলেট বিতরণ, প্রশ্নোত্তর সেশন এবং ভোটার নিবন্ধন সহায়তা প্রদান করেন।

স্থানীয় জনগণ কর্মসূচিতে সক্রিয়ভাবে অংশগ্রহণ করে, ভোটের প্রতি আগ্রহ প্রকাশ করেন।

জাতীয় কংগ্রেস এই ধরনের ক্যাম্পেইন চালিয়ে দেশের গণতান্ত্রিক প্রক্রিয়াকে শক্তিশালী করতে চায়।

— Soumitra Paul

LOCAL

পুরুলিয়া থেকে ভুবনেশ্বর পর্যন্ত নতুন এসি প্রিমিয়াম স্লিপার বাস চালু



NILAMADHABA TRAVEL নতুন এসি প্রিমিয়াম স্লিপার বাস পরিষেবা চালু করেছে, যা সরাসরি পুরুলিয়া থেকে ভুবনেশ্বর পর্যন্ত যায়। এই সেবার নাম “SOD-02DH-6061” এবং এটি পুরুলিয়া-ভুবনেশ্বর রুটে একমাত্র এসি

বসটি বিভিন্ন মূল স্টপে নির্দিষ্ট সময়ে ছাড়ে: বোকারো থেকে বিকাল ৫:৩০ PM, পুরুলিয়া থেকে সন্ধ্যা ৬:৩০ PM এবং টাটা (মানগো চক) থেকে রাত ৯:১৫ PM-এ ছাড়ে; কটক পৌঁছায় সকাল ৫:৩০ AM এবং ভুবনেশ্বর পৌঁছায় সকাল ৬:০০ AM। ফেরার সময়সূচি হল ভুবনেশ্বর থেকে রাত ৯:১৫ PM-এ ছাড়ে, কটক থেকে রাত ১০:১০ PM, টাটা থেকে সকাল ৫:৩০ AM, পুরুলিয়া থেকে সকাল ৭:০০ AM এবং বোকারোতে সকাল ৮:০০ AM-এ পৌঁছায়।

যাত্রীর সুবিধার জন্য বাসে অর্ধেক কমফোর্টেবল স্লিপার কোচ, মোবাইল চার্জিং পয়েন্ট, ফ্রি Wi-Fi, পরিষ্কার ব্ল্যাঙ্কেট এবং পানির বোতল সরবরাহ করা হয়। ভাড়া স্থির নয়; চাহিদা অনুযায়ী ডাইনামিক ফেয়ার প্রযোজ্য।

বুকিং ও আরও তথ্যের জন্য ৯৬৯২০-২২০৬১, ৬৩৭০১-২৮৫৬১, ৮২৪৯৯-৮৫৯৭৭ নম্বরে যোগাযোগ করা যায় অথবা www.redbus.in-এ অনলাইন বুকিং করা যায়।

— Soumitra Paul

সামাজিক বয়কটের অভিযোগ! গ্রামের কবরস্থানে মিলল না ঠাঁই, বাড়ির উঠোনেই সমাহিত ধানকল মালিক



সামাজিক বয়কটের অভিযোগ! গ্রামের কবরস্থানে মিলল না ঠাঁই, বাড়ির উঠোনেই সমাহিত ধানকল মালিক

খড়গ্রাম, মুর্শিদাবাদ: জীবদ্দশায় গ্রামের মানুষের সঙ্গে সামাজিক দূরত্ব বজায় রাখার অভিযোগ। আর মৃত্যুর পরেও সেই দূরত্বের প্রভাব পড়ল শেষকৃত্যে! গ্রামের কবরস্থানে জায়গা না মেলায় শেষ পর্যন্ত নিজের বাড়ির উঠোনেই সমাহিত করা হলো এক ব্যক্তিকে। মর্মান্তিক এই ঘটনাকে কেন্দ্র করে তীব্র চাঞ্চল্য ছড়িয়েছে মুর্শিদাবাদের খড়গ্রাম থানার খাসপুর গ্রামে। মৃত ব্যক্তির নাম আলীম মণ্ডল। পেশায় তিনি একজন ধানকল মালিক ছিলেন।

স্থানীয় সূত্রে জানা গিয়েছে, আলীম মণ্ডল দীর্ঘদিন ধরেই গ্রামের সামাজিক কর্মকাণ্ড এবং সাধারণ মানুষের সঙ্গে মেলামেশা থেকে নিজেকে দূরে সরিয়ে রাখতেন। গ্রামবাসীদের একাংশের অভিযোগ, গ্রামের বিভিন্ন সামাজিক কাজ কিংবা বিপদে-আপদে তাকে কখনও পাশে পাওয়া যেত না। যদিও এই বিষয়ে প্রকাশ্যে মুখ খুলতে চাননি গ্রামবাসীদের অনেকেই।

অভিযোগ, তার মৃত্যুর পর সেই সামাজিক দূরত্বের জেরেই পরিবারের সদস্যদের চরম সমস্যার মুখে পড়তে হয়। গ্রামের কবরস্থানে তাঁকে সমাহিত করতে গেলে বাধার সম্মুখীন হন পরিবারের লোকজন। এমনকি জানাজায় অংশ নিতে অস্বীকার করেন গ্রামবাসীদের একাংশ এবং গ্রামের ইমাম বলেও অভিযোগ উঠেছে।

পরিস্থিতি এমন পর্যায়ে পৌঁছয় যে, শেষ পর্যন্ত কোনও উপায় না পেয়ে নিজেদের বাড়ির উঠোনেই আলীম মণ্ডলকে সমাহিত করতে বাধ্য হন পরিবারের সদস্যরা।

খাসপুরের এই ঘটনাকে কেন্দ্র করে ইতিমধ্যেই এলাকায় শুরু হয়েছে তীব্র চর্চা ও বিতর্ক। জীবিত অবস্থায় সামাজিক মতপার্থক্য বা ব্যক্তিগত দূরত্ব থাকতেই পারে, কিন্তু মৃত্যুর পর একজন মানুষের শেষকৃত্যের অধিকার থেকেও কি তাকে বঞ্চিত করা যায়? এই প্রশ্নই এখন ঘুরপাক খাচ্ছে এলাকায়।

একটি মৃত্যুকে কেন্দ্র করে সামনে এসেছে সামাজিক সম্পর্ক, সহনশীলতা এবং মানবিকতার এক কঠিন বাস্তব ছবি। তবে গোটা ঘটনার নিরপেক্ষ তদন্ত এবং প্রকৃত পরিস্থিতি সামনে আসা জরুরি বলে মনে করছেন স্থানীয়দের একাংশ।

— BALAI PRAMANIK

পর্যন্ত কোনও উপায় না পেয়ে নিজেদের বাড়ির উঠোনেই আলীম মণ্ডলকে সমাহিত করতে বাধ্য হন পরিবারের সদস্যরা।

খাসপুরের এই ঘটনাকে কেন্দ্র করে ইতিমধ্যেই এলাকায় শুরু হয়েছে তীব্র চর্চা ও বিতর্ক। জীবিত অবস্থায় সামাজিক মতপার্থক্য বা ব্যক্তিগত দূরত্ব থাকতেই পারে, কিন্তু মৃত্যুর পর একজন মানুষের শেষকৃত্যের অধিকার থেকেও কি তাকে বঞ্চিত করা যায়? এই প্রশ্নই এখন ঘুরপাক খাচ্ছে এলাকায়।

একটি মৃত্যুকে কেন্দ্র করে সামনে এসেছে সামাজিক সম্পর্ক, সহনশীলতা এবং মানবিকতার এক কঠিন বাস্তব ছবি। তবে গোটা ঘটনার নিরপেক্ষ তদন্ত এবং প্রকৃত পরিস্থিতি সামনে আসা জরুরি বলে মনে করছেন স্থানীয়দের একাংশ।

— BALAI PRAMANIK

নবদ্বীপ ধামে সাংবাদিকদের মুখোমুখি শুভেন্দু অধিকারী, বিভিন্ন প্রশ্নের জবাবে তুলে ধরলেন নিজের বক্তব্য



নদিয়ার পবিত্র নবদ্বীপ ধামে সাংবাদিকদের সঙ্গে মতবিনিময় করেন শ্রী শুভেন্দু অধিকারী। সেখানে উপস্থিত সংবাদমাধ্যমের প্রতিনিধিরা তাঁকে বিভিন্ন বিষয়ে প্রশ্ন করেন। সাংবাদিকদের প্রশ্নের জবাবে তিনি নিজের বক্তব্য ও রাজনৈতিক অবস্থান তুলে ধরেন। নবদ্বীপ ধামের এই সাংবাদিক সম্মেলনকে কেন্দ্র করে সংবাদমাধ্যমের প্রতিনিধিদের মধ্যে আগ্রহ দেখা যায়।

— Subhojit Das, Kolkata

বাংলাদেশে হিন্দু সম্প্রদায়ের উপর হামলা ও নিরাপত্তার প্রশ্নে সরব হলেন বিজেপির পশ্চিমবঙ্গ রাজ্য সভাপতি শমীক ভট্টাচার্য। তাঁর বক্তব্যে উঠে এল দেশভাগ, দ্বিজাতিতত্ত্ব এবং বাংলাদেশের জন্মের ইতিহাস প্রসঙ্গ।



বাংলাদেশের বর্তমান পরিস্থিতি এবং সেখানকার হিন্দু সম্প্রদায়ের উপর হামলার অভিযোগ নিয়ে মুখ খুললেন বিজেপির পশ্চিমবঙ্গ রাজ্য সভাপতি শমীক ভট্টাচার্য। তাঁর বক্তব্য, বাংলাদেশের জন্ম ভাষার ভিত্তিতে নয়, বরং ধর্মের ভিত্তিতে দেশভাগের ঐতিহাসিক প্রেক্ষাপটে। তিনি বলেন, বাংলাদেশে আক্রান্ত ও প্রাণ হারানো মানুষদের রক্ত ঝরছে, তাঁরা আমাদেরই ভাই। একজন বাঙালি হিন্দু হিসেবে তিনি এই ঘটনার প্রতিবাদে সাধারণ মানুষকে পথে নামার আহ্বান জানান। পাশাপাশি দেশভাগ ও দ্বিজাতিতত্ত্বের প্রসঙ্গ তুলে নেতাজি সুভাষচন্দ্র বসুর রাজনৈতিক দর্শনের কথাও উল্লেখ করেন তিনি।

— Subhojit Das, Kolkata

বাড়ির ছাদে গোপনে গাঁজা চাষ! গোপন সূত্রে অভিযান চালিয়ে গাছ উপড়ে নষ্ট করল নবগ্রাম থানার পুলিশ



বাড়ির ছাদে গোপনে গাঁজা চাষ! গোপন সূত্রে অভিযান চালিয়ে গাছ উপড়ে নষ্ট করল নবগ্রাম থানার পুলিশ

বাড়ির ছাদে গোপনে গাঁজা চাষ, উদ্ধার করে নষ্ট করল পুলিশ

মুর্শিদাবাদ: অবৈধ মাদক চাষের বিরুদ্ধে ফের সক্রিয় নবগ্রাম থানার পুলিশ। গোপন সূত্রে পাওয়া খবরের ভিত্তিতে অভিযান চালিয়ে এক ব্যক্তির বসতবাড়ির ছাদ থেকে উদ্ধার করা হলো অবৈধভাবে চাষ করা গাঁজা গাছ। ঘটনাটি মুর্শিদাবাদ জেলার নবগ্রাম ব্লকের পাঁচগ্রামের তেঁতুলিয়া গ্রামের।

পুলিশ সূত্রে জানা গিয়েছে, গোপন সূত্রে ওই এলাকায় গাঁজা চাষের খবর পাওয়ার পরই তৎপর হয়ে ওঠে নবগ্রাম থানার পুলিশ। খবরের সত্যতা যাচাই করতে সংশ্লিষ্ট এলাকায় অভিযান চালানো হয়। এরপর তল্লাশি চালাতে গিয়ে এক ব্যক্তির বাড়ির ছাদে একটি সন্দেহজনক গাছের সন্ধান পান পুলিশকর্মীরা। পরবর্তীতে সেটি গাঁজা গাছ বলে শনাক্ত করা হয়।

এরপর ঘটনাস্থলেই গাঁজা গাছটি গোড়া থেকে উপড়ে ফেলে সম্পূর্ণভাবে নষ্ট করে দেওয়া হয়। নবগ্রাম থানার ভারপ্রাপ্ত আধিকারিক (ওসি) জগন্নাথ ঘোষের উপস্থিতিতে এই অভিযান চালানো হয় বলে জানা গিয়েছে।

তবে বাড়ির ছাদে লোকচক্ষুর আড়ালে কীভাবে এই অবৈধ চাষ চলছিল, তা নিয়ে ইতিমধ্যেই বিভিন্ন মহলে প্রশ্ন উঠতে শুরু করেছে। এই ঘটনার সঙ্গে আর কেউ জড়িত রয়েছে কি না, কিংবা এর পিছনে কোনও বৃহত্তর যোগসূত্র রয়েছে কি না, তা খতিয়ে দেখছে পুলিশ। পাশাপাশি, গোটা ঘটনায় প্রয়োজনীয় আইনি প্রক্রিয়াও শুরু হয়েছে বলে জানা গিয়েছে।

উল্লেখযোগ্যভাবে, নবগ্রাম থানার ওসি হিসেবে জগন্নাথ ঘোষ দায়িত্ব নেওয়ার পর থেকে অপরাধ দমন ও বেআইনি কার্যকলাপের বিরুদ্ধে পুলিশের একাধিক তৎপরতা সামনে এসেছে বলে স্থানীয় সূত্রে দাবি। এবার বাড়ির ছাদে অবৈধ গাঁজা চাষের বিরুদ্ধে পুলিশের এই অভিযানকে সাধুবাদ জানিয়েছেন এলাকার বহু মানুষ। পুলিশের এই সক্রিয় ভূমিকায় সন্তোষ প্রকাশ করেছেন স্থানীয় বাসিন্দাদের একাংশ।

সব মিলিয়ে, নবগ্রাম থানার পুলিশের এই অভিযান ঘিরে এলাকায় চাঞ্চল্য ছড়িয়েছে। অবৈধ মাদক চাষ ও অপরাধমূলক কার্যকলাপের বিরুদ্ধে পুলিশের এমন তৎপরতা আগামী দিনেও অব্যাহত থাকবে, এমনটাই প্রত্যাশা স্থানীয়দের।

— BALAI PRAMANIK

বৈচীর ঐতিহ্যবাহী জগদ্ধাত্রী পুজোর বিসর্জনে



বৈচির ঐতিহ্যবাহী জগদ্ধাত্রী পুজোর বিসর্জনে জনজোয়ারের আনন্দ উল্লাসের মুহূর্ত।প্রত্যেকেই আগামী বছর মায়ের আগমনের পথ চেয়ে থাকবেন।আবার কবে মা আসবে।

— Partha Chatterjee

POLITICS

মুখ্যমন্ত্রী শুভেন্দু অধিকারী সাংবাদিকদের প্রশ্নে দারুণ বক্তব্য



মাননীয় মুখ্যমন্ত্রী শুভেন্দু অধিকারী সাংবাদিকদের প্রশ্নের জবাবে দারুণ বক্তব্য রাখলেন।

বক্তব্যটি একটি সংবাদ সম্মেলনে প্রদান করা হয়, যেখানে বিভিন্ন বিষয় নিয়ে সাংবাদিকরা প্রশ্ন করেন।

মুখ্যমন্ত্রী তার উত্তরে বিষয়ভিত্তিক বিশদ ব্যাখ্যা দেন এবং সরকারের নীতি ও পরিকল্পনা সম্পর্কে স্পষ্ট ধারণা প্রদান থেকে অতিরিক্ত প্রশ্নের প্রত্যাশা করা হচ্ছে।

— SANJIB KUMAR ROY

POLITICS

বাংলাদেশের ভাষা নীতি হিন্দু সংখ্যালঘুর ওপর প্রভাব



একজন মন্তব্যকারী উল্লেখ করেছেন, বাংলাদেশ ভাষার জন্য গঠিত হয়নি।

তিনি যুক্তি দিয়েছেন, যদি বাংলাদেশ ভাষার ভিত্তিতে গঠিত হতো, তবে আজ বাংলাভাষী হিন্দুদের এভাবে মৃত্যুর মুখোমুখি হতে হতো না।

এই বক্তব্যটি দেশের সংখ্যালঘু হিন্দু সম্প্রদায়ের বর্তমান পরিস্থিতি ও ভাষা নীতির সঙ্গে সম্পর্কিত উদ্বেগ প্রকাশ করে।

— SANJIB KUMAR ROY

HEALTH

স্থানীয় রক্তদানের ক্যাম্পে স্বেচ্ছাসেবী অংশগ্রহণ



রক্তের চাহিদা বাড়ার পরিপ্রেক্ষিতে একটি রক্তদানের ক্যাম্প আয়োজিত হয়েছে।

ক্যাম্পে স্থানীয় বাসিন্দা ও স্বেচ্ছাসেবীরা সক্রিয়ভাবে অংশগ্রহণ করে রক্ত দান করেছে।

সংগৃহীত রক্ত বিভিন্ন হাসপাতাল ও ক্লিনিকে জরুরি রোগীর জন্য সরবরাহ করা হবে।

ক্যাম্পের মাধ্যমে রক্ত দানের গুরুত্ব ও সচেতনতা বৃদ্ধি পাবে।

— DIBYENDU BANERJEE, Howrah

LOCAL

পুরুলিয়ার রবীন্দ্র ভবনে তিন দিনব্যাপী ছৌ নৃত্য কর্মশালা উদ্বোধন



পুরুলিয়া, ২২ নভেম্বর: পশ্চিমবঙ্গ সরকারের লোকসংস্কৃতি ও আদিবাসী সংস্কৃতি কেন্দ্রের আয়োজনে এবং পুরুলিয়া জেলা তথ্য ও সংস্কৃতি দপ্তরের সহযোগিতায় রবীন্দ্র ভবনে তিন দিনব্যাপী ছৌ নৃত্য কর্মশালা উদ্বোধন করা হয়েছে।

আজ রবিবার কর্মশালার প্রথম দিন এবং এটি ২৪ নভেম্বর পর্যন্ত চলবে।

রাজ্যের বিভিন্ন জেলা থেকে প্রায় ৩০০ জন ছৌ-নৃত্যশিল্পী এই কর্মশালায় অংশগ্রহণ করছেন, যা ছৌ নৃত্যের ঐতিহ্য সংরক্ষণ ও উন্নয়নের লক্ষ্যে অনুষ্ঠিত হচ্ছে।

কর্মশালায় নৃত্যশিক্ষা, কর্মশালা ও পারফরম্যান্সের মাধ্যমে শিল্পীদের দক্ষতা বৃদ্ধির পাশাপাশি স্থানীয় জনগণের মধ্যে ছৌ নৃত্যের প্রতি আগ্রহ জাগ্রত করার লক্ষ্য রয়েছে।

— Soumitra Paul

হিঙ্গলগঞ্জের এমএল রেখা পাত্রের হঠাৎ অসুস্থতা, বিষক্রিয়া সন্দেহে কলকাতার বেসরকারি হাসপাতালে ভর্তি



হিঙ্গলগঞ্জের বিধায়িকা রেখা পাত্র বাড়িতে হঠাৎ অসুস্থ হয়ে পড়ে, পরিবার ও স্থানীয় বিজেপি কর্মীদের সঙ্গে তাকে বসিরহাট জেলা হাসপাতালে নিয়ে যাওয়া হয়।

হাসপাতালে পৌঁছানোর পর রোগীর স্বাস্থ্যের অবনতি দ্রুত ঘটায়, ফলে তাকে তৎক্ষণাৎ কলকাতার কোনো বেসরকারি হাসপাতালে স্থানান্তর করা হয়।

কলিকাতার হাসপাতালে রোগীর রক্ত ও অন্যান্য নমুনা পরীক্ষা করা হয় এবং ফলাফল থেকে শরীরে বিষক্রিয়া সনাক্ত করা যায়।

বর্তমানে রোগীকে বেসরকারি হাসপাতালে পর্যবেক্ষণ করা হচ্ছে; রোগের কারণ ও দায়িত্ব নির্ধারণের জন্য তদন্ত চালু রয়েছে।

— Abhijit Mondal

LOCAL

সঞ্জয় দে ডায়মন্ড হারবার থানার নতুন ওসি হিসেবে নিযুক্ত



ডায়মন্ড হারবার থানার নতুন ওসি হিসেবে সঞ্জয় দে নিয়োগ পেয়েছেন, যা পুলিশের প্রশাসনিক কাঠামোতে একটি গুরুত্বপূর্ণ পরিবর্তন।

তিনি এখন থানা পরিচালনা, আইন শৃঙ্খলা রক্ষা এবং স্থানীয় নিরাপত্তা নিশ্চিত করার দায়িত্বে থাকবেন।

এই পরিবর্তনটি স্থানীয় প্রশাসনের দ্বারা আনুষ্ঠানিকভাবে জানানো হয়েছে এবং সংশ্লিষ্ট কর্তৃপক্ষের সমর্থন পেয়েছে।

— Subrata banerjee

LOCAL

শিয়ালদা স্টেশনে মহিলাদের বাথরুমে অতিরিক্ত ফি চাঁদা, রেল কর্তৃপক্ষের উদাসীনতা



শিয়ালদা স্টেশনের সাউথ লাইনের মহিলাদের বাথরুমে ২ টাকা বোর্ড এ লেখা থাকা সত্ত্বেও, ব্যবহারকারীদের ৫ টাকা চার্জ করা হচ্ছে।

এই অতিরিক্ত ফি চাঁদা রেল কর্তৃপক্ষের নজরদারির অভাবের ফল বলে মনে হচ্ছে।

রেল কর্তৃপক্ষের উদাসীনতা এবং অসাধু ব্যক্তিদের অসৎ উপায়ে টাকা রোজগার করার প্রবণতা এই সমস্যাটিকে আরও বাড়িয়ে তুলছে।

এই পরিস্থিতি সংশ্লিষ্ট বিভাগকে দ্রুত পদক্ষেপ নিতে এবং ব্যবহারকারীদের অধিকার রক্ষা করতে আহ্বান জানানো হচ্ছে।

— Subrata banerjee

সড়কে

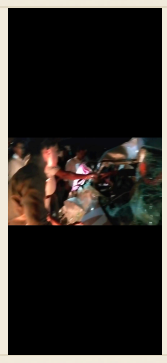

পান্ডুয়া থানার অন্তর্গত বৈচি কোচমালি গ্রামে জিটি রোডের উপর একটি ব্যক্তিগত গাড়ির সাথে একটি বালি বোঝাই লরির মুখোমুখি সংঘর্ষ হয় রাত সাড়ে আটটা নাগাত। ব্যক্তিগত চারচাকা গাড়িটির সঙ্গে মুখোমুখি সংঘর্ষ হওয়ায় অনুমান করা যাচ্ছে যে কজন গাড়িতে উপস্থিত ছিল তাদের মধ্যে 2 জনার অবস্থা আশঙ্কা জনক। আর বাকি দুজন সম্ভবত মৃত বলে মনে হচ্ছে।আশঙ্কা জনক অবস্থায় তাদের হাসপাতালে নিয়েযাওয়া হয়।এলাকার মানুষজনের দাবি ওই স্থানে অনেকদিনধরে লোকাল থানায় 2 জন সিভিক পুলিশের আবেদন জানানো হয়েছে।কিন্তু আজও এখনও পর্যন্ত সিভিক সেখানে মোতায়েন নেই।পুলিশ এসে উপস্থিত হলে এলাকার মানুষজন তাদের ওপর ক্ষিপ্ত হয়ে ওঠে।কিন্তু অবশেষে মাননীয় বিধায়ক শ্রী তুষার কান্তি মজুমদার এসে উপস্থিত হন ।তিনি দায়িত্ব নিয়ে রাস্তা ফাঁকা করে অন্যান্য গারি পাসের ব্যবস্থা করে দিয়েছে।

— Partha Chatterjee

ব্রেক ফেল করে ভাগীরথীতে গড়িয়ে পড়ল টোটো! স্নান করতে এসে টোটোর ধাক্কায় মৃত্যু মহিলার, শোকের ছায়া রঘুনাথগঞ্জে



ব্রেক ফেল করে ভাগীরথীতে গড়িয়ে পড়ল টোটো! স্নান করতে এসে টোটোর ধাক্কায় মৃত্যু মহিলার, শোকের ছায়া রঘুনাথগঞ্জে

রঘুনাথগঞ্জ, মুর্শিদাবাদ: শনিবার সকালে মর্মান্তিক পথ দুর্ঘটনাকে কেন্দ্র করে ব্যাপক চাঞ্চল্য ছড়াল মুর্শিদাবাদের রঘুনাথগঞ্জ সদর ঘাট এলাকায়। যাত্রী নামানোর পর দাঁড় করানোর সময় আচমকাই ব্রেক ফেল করে নিয়ন্ত্রণ হারিয়ে নদীর দিকে গড়িয়ে পড়ে একটি টোটো। সেই সময় ভাগীরথী নদীর ঘাটে স্নান করছিলেন কয়েকজন মহিলা। তাদের উপর গিয়ে পড়ে টোটোটি। এই দুর্ঘটনায় গুরুতর জখম হয়ে মৃত্যু হয় জবা রাণী সাহা নামে এক মহিলার। মৃতার বাড়ি রঘুনাথগঞ্জ থানার ভাগীরথী পল্লি এলাকায়। ঘটনাকে কেন্দ্র করে এলাকায় শোকের ছায়া নেমে এসেছে।

স্থানীয় সূত্রে জানা গিয়েছে, শনিবার সকালে যাত্রী নিয়ে একটি টোটো রঘুনাথগঞ্জ সদর ঘাটে আসে। যাত্রীদের নামিয়ে দেওয়ার পর ঘাটের কাছে টোটোটি দাঁড় করানোর চেষ্টা করছিলেন চালক। সেই সময় আচমকাই টোটোটির ব্রেক ফেল করে যায় বলে জানা গিয়েছে। এরপর চালকের নিয়ন্ত্রণের বাইরে চলে গিয়ে টোটোটি গড়িয়ে সোজা নদীর ধারের দিকে চলে যায়। সেই সময় ঘাটে স্নানরত কয়েকজন মহিলার উপর গিয়ে পড়ে টোটোটি।

হঠাৎ ঘটে যাওয়া এই ঘটনায় মুহূর্তের মধ্যে আতঙ্ক ছড়িয়ে পড়ে ঘাট চত্বরে। স্থানীয়দের তৎপরতায় দুর্ঘটনাগ্রস্তদের উদ্ধারের চেষ্টা শুরু হয়। টোটোর ধাক্কায় গুরুতর জখম হন জবা রাণী সাহা। তাকে উদ্ধার করে চিকিৎসার ব্যবস্থা করা হলেও শেষরক্ষা হয়নি। মৃত্যু হয় তার।

এদিকে, দুর্ঘটনার পর নদীর জলে আংশিক ডুবে থাকা টোটোটিকে ঘিরেও ঘাট এলাকায় ব্যাপক ভিড় জমে যায়। কীভাবে একটি যাত্রীবাহী টোটোর ব্রেক ফেল করল এবং চালকের নিয়ন্ত্রণ হারিয়ে সেটি নদীর দিকে গড়িয়ে গেল, তা নিয়ে উঠছে একাধিক প্রশ্ন।

যান্ত্রিক রক্ষণাবেক্ষণ ও নিরাপত্তা ব্যবস্থা নিয়ে উদ্বেগ বাড়াল। টোটোটির ব্রেকের অবস্থা কেমন ছিল এবং দুর্ঘটনার পিছনে ঠিক কী কারণ রয়েছে, তা তদন্তসাপেক্ষ।

রঘুনাথগঞ্জ সদর ঘাটের এই মর্মান্তিক ঘটনায় একদিকে যেমন শোকস্তব্ধ মৃতার পরিবার, তেমনই এলাকাজুড়ে ছড়িয়েছে আতঙ্ক ও চাঞ্চল্য।

— BALAI PRAMANIK

CRIME

পুরুলিয়া হেঁসলা গ্রামে ধান ক্রয়ে ওজন কারচুপি ধরা পড়ে, কৃষকরা ক্ষতিপূরণের দাবি



ধান ক্রয় করার সময় হেঁসলা গ্রামে ওজনের কারচুপি ধরা পড়ে। আড়সা থানার কর্মকর্তারা অভিযোগের ভিত্তিতে তদন্ত করে ব্যবসায়ীর ওজন মাপার যন্ত্রে হেরফের পাওয়া যায়।

ধরা পড়া ব্যবসায়ীর সঙ্গে আড়সা থানার কর্মকর্তারা এবং স্থানীয় কৃষক প্রতিনিধিরা বৈঠক করেন। বৈঠকে কৃষকরা উল্লেখ করেন যে, ওজনের কমিয়ে দেওয়ার ফলে তাদের আয় ক্ষতিগ্রস্ত হয়েছে।

কৃষক প্রতিনিধিরা সংশ্লিষ্ট ব্যবসায়ীর কাছ থেকে ক্ষতিপূরণ এবং ভবিষ্যতে এধরনের কারচুপি না হওয়ার জন্য কঠোর ব্যবস্থা দাবি করেন। পুলিশ বিষয়টি তদন্ত চালিয়ে যাবে এবং প্রয়োজনীয় আইনি পদক্ষেপ নেবে।

— Soumitra Paul

পুকুর থেকে উদ্ধার দুই মাসের শিশুর নিথর দেহ, চাঞ্চল্যকর মোড়! নিজের সন্তানকে খুনের অভিযোগে গ্রেফতার মা



পুকুর থেকে উদ্ধার দুই মাসের শিশুর নিথর দেহ, চাঞ্চল্যকর মোড়! নিজের সন্তানকে খুনের অভিযোগে গ্রেফতার মা

নিরাপদে থাকার কথা ছিল মাত্র দুই মাসের একরত্তি শিশুর। অথচ বাড়ির পাশের পুকুর থেকে উদ্ধার হল সেই শিশুরই নিথর দেহ। প্রথমে শিশুর নিখোঁজ হওয়া এবং পরবর্তীতে পুকুর থেকে মৃতদেহ উদ্ধারের ঘটনাকে কেন্দ্র করে এলাকায় ছড়িয়ে পড়ে ব্যাপক চাঞ্চল্য। তবে ঘটনার তদন্তে নেমে পুলিশের জিজ্ঞাসাবাদে উঠে আসে এক চাঞ্চল্যকর মোড়। নিজের দুই মাসের সন্তানকে খুনের অভিযোগে শিশুটির মা লাইলী বিবিকে গ্রেফতার করেছে লালগোলা থানার পুলিশ।

মর্মান্তিক এই ঘটনাটি ঘটেছে মুর্শিদাবাদ জেলার লালগোলা থানার অন্তর্গত বিলবোরাকোপড়া গ্রাম পঞ্চায়েতের বয়রা চিন্তামণি গ্রামে।

পরিবার সূত্রে জানা গিয়েছে, বুধবার সন্ধ্যায় শিশুটিকে ঘুম পাড়িয়ে শৌচালয়ে গিয়েছিলেন তার মা লাইলী বিবি। কিছুক্ষণ পর ফিরে এসে তিনি দেখতে পান, বিছানায় নেই তার দুই মাসের সন্তান। এরপরই পরিবারের সদস্যরা শিশুটির খোঁজে তল্লাশি শুরু করেন। বাড়ির আশপাশ-সহ বিভিন্ন জায়গায় খোঁজাখুঁজির পর রাত আনুমানিক আটটা নাগাদ বাড়ির পাশের একটি পুকুরে শিশুটিকে দেখতে পান তারা। তড়িঘড়ি শিশুটিকে উদ্ধার করে কৃষ্ণপুর হাসপাতালে নিয়ে যাওয়া হলে চিকিৎসকেরা তাকে মৃত বলে ঘোষণা করেন।

ঘটনার খবর পেয়ে দ্রুত ঘটনাস্থলে পৌঁছায় লালগোলা থানার পুলিশ। শিশুটির মৃত্যুর প্রকৃত কারণ জানতে তদন্ত শুরু করে পুলিশ। ঘটনার পর শিশুটির মা লাইলী বিবিকে জিজ্ঞাসাবাদের জন্য আটক করা হয়। পুলিশের দাবি, জিজ্ঞাসাবাদের সময় নিজের সন্তানকে খুনের কথা স্বীকার করেছেন তিনি। এরপরই তাকে গ্রেফতার করা হয়।

স্থানীয় সূত্রে জানা গিয়েছে, প্রায় দু'বছর আগে একই গ্রামের বাসিন্দা আকাশ শেখের সঙ্গে প্রেমের সম্পর্কের সূত্রে বিবাহবন্ধনে আবদ্ধ হন লাইলী বিবি। ঘটনার সময় তিনি নিজের মায়ের বাড়িতে ছিলেন। অন্যদিকে, তার শ্বশুরবাড়ির পরিবারের সদস্যরা চিকিৎসার কারণে কলকাতায় থাকায় বাড়িতে উপস্থিত ছিলেন না বলে জানা গিয়েছে।

মর্মান্তিক মৃত্যুর নেপথ্যে ঠিক কী কারণ রয়েছে, তা নিয়ে ইতিমধ্যেই নানা প্রশ্ন উঠতে শুরু করেছে। কী কারণে এমন ঘটনা ঘটল? শিশুটির মৃত্যুর প্রকৃত পরিস্থিতি কী ছিল? এই ঘটনার পিছনে অন্য কোনও কারণ বা যোগসূত্র রয়েছে কি না, তা খতিয়ে দেখছে পুলিশ।

শিশুটির মৃত্যুর প্রকৃত কারণ নিশ্চিত করতে ময়নাতদন্তের রিপোর্ট অত্যন্ত গুরুত্বপূর্ণ বলে মনে করা হচ্ছে। পাশাপাশি পুলিশের তদন্তের দিকেও তাকিয়ে রয়েছেন স্থানীয় বাসিন্দারা। একরত্তি শিশুর এমন মর্মান্তিক পরিণতিতে শোকের ছায়া নেমে এসেছে গোটা এলাকায়। ঘটনার পূর্ণাঙ্গ তদন্ত করে প্রকৃত সত্য সামনে আনার দাবি জানিয়েছেন এলাকাবাসী।

— BALAI PRAMANIK

WEATHER

পুরুলিয়ায় বৃষ্টির দাপট চলবে শনিবার পর্যন্ত, রবিবার থেকে শীতের আমেজ বাড়বে



আবহাওয়া দপ্তর আগামী দুদিন পুরুলিয়া জেলায় দুর্যোগপূর্ণ আবহাওয়ার পূর্বাভাস দিয়েছে। শুক্রবার ও শনিবার জেলাজুড়ে মাঝারি থেকে ভারী বৃষ্টি এবং বজ্রপাতের সম্ভাবনা রয়েছে।

এই পরিস্থিতিতে সাধারণ মানুষকে নিরাপদ আশ্রয়ে থাকার পরামর্শ দেওয়া হয়েছে।

রবিবার থেকে আকাশ পরিষ্কার হতে শুরু করবে এবং তাপমাত্রা ধীরে ধীরে কমবে।

আগামী সপ্তাহের বৃহস্পতিবার নাগাদ জেলার সর্বনিম্ন তাপমাত্রা ১৪ ডিগ্রি সেলসিয়াসে নেমে শীতের আমেজ আরও জোরালো হবে।

— Soumitra Paul

বাঘমুন্ডিতে স্কুলের ১০০ মিটারের মধ্যে নেশাদ্রব্য বিক্রি নিষিদ্ধে পুলিশ অভিযান



পশ্চিমবঙ্গের পুরুলিয়া জেলার বাঘমুন্ডি ব্লকে স্থানীয় বিদ্যালয়ের ১০০ মিটারের মধ্যে নেশাদ্রব্য বিক্রি নিষিদ্ধ করার নির্দেশনা অনুসরণে পুলিশ বিশেষ অভিযান চালায়।

অভিযানের মূল লক্ষ্য ছিল স্কুলের আশেপাশে মাদক বিক্রির সম্ভাব্য চেইন ভাঙা এবং শিক্ষার্থীদের নিরাপত্তা নিশ্চিত করা।

পুলিশ কর্মকর্তারা জানিয়েছেন, নেশাদ্রব্যের বিক্রি ও সরবরাহে জড়িত ব্যক্তিদের বিরুদ্ধে কঠোর ব্যবস্থা নেওয়া হবে এবং আইন অনুসারে শাস্তি আরোপ করা হবে।

স্থানীয় প্রশাসনও এই উদ্যোগকে স্বাগত জানিয়ে বলেছে, ভবিষ্যতে এমন নিষেধাজ্ঞা কার্যকর রাখতে সমন্বিত পর্যবেক্ষণ ব্যবস্থা গড়ে তোলা হবে।

— Soumitra Paul

POLITICS

বসিরহাটে ২১ জন তৃণমূল কংগ্রেস সদস্যের NCPI তে যোগদান, রাজনৈতিক সমীকরণে পরিবর্তন

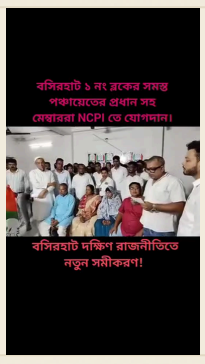

বসিরহাট, কুডালিয়া গ্রাম পঞ্চায়েতের প্রধান সাহারাপ মন্ডলসহ ২১ জন তৃণমূল কংগ্রেস সদস্য মন্টু হাজীর নেতৃত্বে ন্যাশনাল কনস্টিটিউশন পার্টি (NCPI)-তে যোগদান করেছেন।

পঞ্চায়েতের সদস্য ও প্রধানদের মধ্যে ঘটেছে, যা এলাকার রাজনৈতিক সমীকরণে নতুন গতিপথ তৈরি করতে পারে।

বিশ্লেষকরা বলছেন, এই পরিবর্তন দক্ষিণ বসিরহাটে বিদ্যমান রাজনৈতিক শক্তির ভারসাম্যকে বদলে দিতে পারে এবং আসন্ন নির্বাচনে প্রভাব ফেলতে পারে।

তৃণমূল কংগ্রেসের স্থানীয় সংগঠন এখন NCPI-র অধীনে পুনর্গঠন হবে, এবং নতুন কৌশলগত পরিকল্পনা তৈরি করা হবে।

— Abhijit Mondal

LOCAL

কলকাতা মেডিকেল কলেজে নকশাল পন্থি ছাত্র সংগঠনের সাথে গন্ডগোলের পর রাষ্টবাদী সংগঠন জারি করল প্রেস বিজ্ঞপ্তি



আজ পশ্চিমবঙ্গের রাষ্টবাদী সংগঠন কলকাতা মেডিকেল কলেজে নকশাল পন্থি ছাত্র সংগঠনের সাথে সাম্প্রতিক গন্ডগোলের পর একটি প্রেস বিজ্ঞপ্তি জারি করেছে।

প্রেস বিজ্ঞপ্তিতে উল্লেখ করা হয়েছে যে, কয়েক দিন আগে নকশাল পন্থি ছাত্র সংগঠনের সাথে কলেজে একটি গন্ডগোল হয়েছিল।

সংগঠনটি বিজ্ঞপ্তিতে তাদের অবস্থান প্রকাশ করেছে এবং ঘটনাটির বিষয়ে তাদের দৃষ্টিভঙ্গি তুলে ধরেছে।

— Subrata banerjee, Kolkata