ADVT
இங்கே விளம்பரம்
98700 06472 · need24.digital

NEED24 NEWS
हर खबर, हर शहर

நீட் 24 நியூஸ்

ஒவ்வொரு செய்தி, ஒவ்வொரு நகரம்

ADVT
இங்கே விளம்பரம்
98700 06472 · need24.digital
DIGITAL E-PAPER

PRGI APPLICATION UNDER PROCESS
Application No. T/GJ/2026/0619/2304/1577
GST GSTIN 24CINPG0564Q1ZT
UDYAM REGISTERED UDYAM-GJ-14-0003714

DIGITAL NEWS NETWORK
இந்தியாவின் நம்பகமான பன்மொழி டிஜிட்டல் செய்தி வலையமைப்பு
11+ Languages | 24×7 Live | e-Paper Daily

எங்கள் App பதிவிறக்கவும்
Download on the App Store
GET IT ON Google Play

www.need24.digital
info@need24.in
+91 98700 06472
FOLLOW US:

तेज़ | सटीक | निष्पक्ष | जनहित में | सच की आवाज़ | जन-जन की आवाज़ | निडर पत्रकारिता

CRIME

வேலூர் குடியாத்தத்தில் சட்டவிரோத நாட்டு துப்பாக்கி தயாரிப்பாளரை போலீஸ் கைது



வேலூர் மாவட்டம் குடியாத்தத்தில், சட்டவிரோதமாக நாட்டு துப்பாக்கிகளை வீட்டில் தயாரித்து விற்பனை செய்த ஒருவரை போலீஸ் கைது செய்துள்ளது. போலீஸ் நடத்திய சோதனையில், உரிமம் இல்லாத பத்து (10) நாட்டு துப்பாக்கிகள் பறிமுதல் செய்யப்பட்டன.

குடியாத்தம் பகுதியில் உள்ள இந்த வீட்டில், துப்பாக்கி தயாரிப்பு உற்பத்தி மற்றும் விற்பனைக்கு தேவையான அனுமதி எதுவும் இல்லாதது கண்டறியப்பட்டது. போலீஸ் அதிகாரிகள், சட்டவிரோத ஆயுதங்களின் பரவலைக் கட்டுப்படுத்தும் நோக்கில் விரிவான விசாரணை நடத்தியுள்ளனர்.

கைதுசெய்யப்பட்ட நபர், தொடர்புடைய சட்டங்களின் கீழ் கடுமையான தண்டனை எதிர்கொள்வார். இந்த நடவடிக்கை, மாவட்டம் முழுவதும் சட்டமின்மை ஆயுத உற்பத்தியைத் தடுக்கும் முன்னெச்சரிக்கை நடவடிக்கையாகக் கருதப்படுகிறது.

— s.dinesh

LOCAL

திருச்சுழி அருகே 17-ஆம் நூற்றாண்டு வீரர் நடுகல் கண்டுபிடிப்பு



விருதுநகர் மாவட்டம் திருச்சுழி அருகே கீழ்குடி கிராமத்தில் 17-ஆம் நூற்றாண்டைச் சேர்ந்த ஒரு நடுகல் கண்டுபிடிக்கப்பட்டது. இந்த நடுகல் மண்ணில் பாதி அளவிற்கு புதைந்து காணப்படுவதால், ஆராய்ச்சியாளர்கள் கவனமாக அகழ்வாராய்ச்சி செய்து அதன் முழு அமைப்பை வெளிப்படுத்தினர்.

நடுக்கல்லின் மேல் செதுக்கப்பட்ட சிற்பம் சிலை புடைபுசிற்பமாக உருவாக்கப்பட்டுள்ளது. சிற்பத்தின் மேல் கூரை போன்ற அமைப்பில் வடிவமைக்கப்பட்டு, தலையின் இடது பக்கத்தில் அலங்கரிக்கப்பட்ட கொண்டையுடன் வீரர் காட்சி அளிக்கிறார். வலது கையில் குறுவாளுடன் (சுரிகை) கம்பீரமாக காட்சியளிக்கிறார், குறுவாளின் மேல் எலும்பிச்சை பழம் குத்தப்பட்டுள்ளது. காதுகளில் குண்டலமும் கழுத்தில் கண்டிகை சரப்பள்ளியும், தோள்களில் தோள்வளை, கைகளில் கைவளையலுடனும் இடையில் இடை மணியுடனும் சிற்பம் அழகுற செதுக்கப்பட்டுள்ளது.

இந்த நடுகல் போரின் காரணமாகவோ அல்லது உள்ளூர் பூசல்களில் இறந்த ஒரு வீரருக்காக எடுக்கப்பட்ட நடுகல் என்று கூறப்படுகிறது. 17-ஆம் நூற்றாண்டின் கலை மற்றும் சமூக வரலாற்றை பிரதிபலிக்கும் இந்த கண்டுபிடிப்பு, அந்த காலத்தின் போராளிகளின் வாழ்க்கை மற்றும் மதிப்புகளை வெளிப்படுத்துகிறது.

உலகத்தமிழ் ஆராய்ச்சி நிறுவனம் கல்வெட்டியல் மற்றும் தொல்லியல் மாணவர் சுரேஷ் குருசாமி கூறுகிறார், "இந்த நடுகல் அந்த காலத்தின் கலைஞர்களின் திறமையை வெளிப்படுத்துகிறது மற்றும் உள்ளூர் வரலாற்றில் முக்கிய இடத்தைப் பெற்றுள்ளது."

— Siva

LOCAL

திருச்சுழி சாலை சேதம்: தூசி சுகாதார அபாயம், பொதுமக்கள் கோரிக்கை



திருச்சுழி நகர்ப் பகுதியில் குண்டும் குழியுமாக உள்ள சாலை, கனரக வாகனங்களின் தொடர்ச்சியான பயணத்தால் தீவிரமாக சேதமடைந்துள்ளது, இதனால் வாகன ஓட்டிகள் மற்றும் பொதுமக்கள் பெரும் அவதியை அனுபவிக்கின்றனர்.

சேதமடைந்த சாலையில் ஏற்படும் தூசி, மூச்சுத்திணறல், ஆஸ்துமா போன்ற சுகாதார பிரச்சினைகளை அதிகரிக்கிறது. திருச்சுழி அரசு மருத்துவமனைக்கு வரும் நோயாளிகளில் ஆஸ்துமா வருகை அதிகரித்துள்ளது, இது கவலையளிக்கிறது.

இங்கு உள்ள இரண்டு மேல்நிலைப்பள்ளிகள், மூன்று தொடக்கப்பள்ளிகள் மாணவர்கள் தினமும் இந்த சாலையை கடந்து செல்கின்றனர். தூசியால் குழந்தைகளின் சுகாதாரம் பாதிக்கப்படுவதால், பள்ளி மாணவர்கள் பலவித நோய்களுக்கு ஆளாகின்றனர்.

திருச்சுழி சட்டமன்ற தொகுதி பெயரளவில் மட்டுமே உள்ளது, ஆனால் அடிப்படை வசதிகள் இல்லாமல் பொதுமக்கள் சிரமம் அனுபவிக்கின்றனர். மேலும், பிரசித்தமான ஸ்ரீ திருமேனிநாதர் கோவிலுக்கு தினமும் ஆயிரக்கணக்கான பக்தர்கள் வருகை தருகின்றனர், இதனால் சாலையில் வாகனப் போக்கு அதிகரிக்கிறது.

இந்த காரணங்களால், திருச்சுழி நகர்ப் பகுதியில் சேதமடைந்த சாலை சரிசெய்ய மாவட்ட நிர்வாகம் மற்றும் தமிழக அரசுக்கு பொதுமக்கள் கோரிக்கை வைத்துள்ளனர்.

— Siva

காரைக்குடியில் வாக்காளர் திருத்தப் பட்டியல் முகாம்.



காரைக்குடியில் இன்று நடைபெற்ற வாக்காளர் திருத்த பட்டியல் முகாமில் புதிதாகப் பெயர் சேர்க்க

வேண்டியவர்கள், பெயர் விடுபட்டவர்கள் மற்றும் திருத்தம் செய்ய வேண்டியவர்கள் கலந்து கொண்டு தங்கள் தகவல்களை அரசு அதிகாரிகளிடம்

தெரிவித்து பணிகளைச் சிறப்பாக செய்து முடித்தனர்.

— M. Arumugam

காரைக்குடியில் போலியோ சொட்டு மருந்து முகாம்.



காரைக்குடி பகுதியில் இன்று அனைத்து ஆரம்ப சு

மற்றும் அங்கன்வாடி மையங்களில்

5 வயதுக்குட்பட்ட குழந்தைகளுக்கு போலியோ சொட்டு மருந்து வழங்கும் முகாம் நடைபெற்றது. இதில் பெற்றோர்கள் தங்கள் 5 வயதிற்கு உட்பட்ட குழந்தைகளை கொண்டு வந்து சொட்டு மருந்து கொடுத்து பயனடைந்தனர்.

— M. Arumugam

காரைக்குடி ஸ்ரீ ராஜராஜன் பொறியியல் கல்லூரி மாணவர்களுக்கு பணி நியமன ஆணை.



காரைக்குடி ஸ்ரீ ராஜராஜன் பொறியியல் மற்றும், தொழில்நுட்பக் கல்லூரியில் நேற்று அமெரிக்க ஐ. டி. நிறுவனமான ஆர். சி. கே. டெக்ஸ் நிறுவனத்தின் நேர்முகத் தேர்வு நடைபெற்றது. இதில் கம்ப்யூட்டர் சயின்ஸ் துறையில் படித்து தேர்ச்சி பெற்ற ஏழு பேருக்கு ஆர்.சி. கே.டெக்ஸ் சி.இ.ஓ ராஜ்குமார் பணி நியமன ஆணையை வழங்கினார்.

— M. Arumugam

புதிய யூனியன் அலுவலக கட்டடத்தை விரைந்து திறக்க கோரிக்கை.



காரைக்குடி சரகத்திற்குட்பட்ட சாக்கோட்டையில் மூன்றரை ஏக்கரில்

புதிய யூனியன் அலுவலக கட்டடம்

இரண்டு தளங்களுடன், கட்டப்பட்டுள்ளது. ஆனால் 2 ஆண்டு நெருங்கியுள்ள நிலையில் இன்னும் பயன்பாட்டிற்கு வரவில்லை. எனவே பணியை விரைந்து முடித்து பயன்பாட்டிற்கு கொண்டு வரவேண்டும் என்று கோரிக்கை எழுந்துள்ளது.

— M. Arumugam

நாகூர் ஆண்டவர் தர்கா 470 ஆண்டு கந்தூரி விழாவையொட்டி வேளாங்கண்ணி அதிபர் இருதயராஜ் வருகை



வேளாங்கண்ணி திருத்தல பேராலயம் அதிபர் தந்தை நாகூர் தர்கா வருகை.

இருதயராஜ் அடிகளார் அவர்களை நாகூர்தர்கா தலைமை அறங்காவலர் ஜனாப், முஹல்லி, முத்தவல்லி ஹாஜா நஜ்முதீன் சாஹிப்,தர்கா ஆலோசனைக்குழு தலைவர்,டிரஸ்டி ஜனாப், செய்யது முஹம்மது கலீபா சாஹிப் ஆகியோர் சால்வை அணிவித்து, சந்தனம் வழங்கி வரவேற்றனர்.

— MAHENDRAN M

காரைக்குடி வித்யாகிரி பள்ளி மாணவர் உலக சாதனை



காரைக்குடி வித்யாகிரி பள்ளி மாணவர் சபரீஷ் குமார் காரைக்குடியில் நடந்த முப்பெரும் விழாவில்

இந்திய அரசியலமைப்பின் சட்டப்பிரிவுகளை 32 நிமிடங்களில்

மிகக் குறுகிய நேரத்தில் எவ்விதத்

தடையுமின்றி ஒப்புவித்து தனது

அபார நினைவாற்றலை வெளிப்படுத்தியுள்ளார். இவரது சாதனையை சேரமன் உலக சாதனை அமை

— M. Arumugam

LOCAL

திருச்சுழி பகுதியில் ஆற்றுப்பாலத்தில் சரக்கு வாகனம் தலைகீழாகக் கவிழ்ந்தது



நவம்பர் 21 அன்று, விருதுநகர் மாவட்டம் திருச்சுழி பகுதியில் உள்ள ஆற்றுப்பாலத்தில் ஒரு சரக்கு வாகனம் எதிர்பாராத விதமாக நிலைதடுமாறி, பாலத்தின் அருகில் உள்ள பள்ளத்தில் தலைகீழாகக் கவிழ்ந்தது.

வாகனம் தலைகீழாகக் கவிழ்ந்த நிலையில் கண்டறியப்பட்டு, அருகிலுள்ள திருச்சுழி காவல் நிலையத்தின் அதிகாரிகள் சம்பவ இடத்திற்கு விரைவாக புறப்பட்டு, விபத்து தொடர்பான தகவல்களை சேகரித்து, முதற்கட்ட விசாரணை மேற்கொண்டு வருகின்றனர்.

வாகனம் எவ்வாறு கவிழ்ந்தது, விபத்தின் காரணம் என்ன என்பது குறித்து போலீசார் விரிவான விசாரணை நடத்தி, சாட்சியாளர்களின் விளக்கங்களைப் பெறுகின்றனர். தற்போது, விபத்தில் பாதிக்கப்பட்டவர்களின் நிலைமையையும், போக்குவரத்து பாதிப்பையும் மதிப்பிடுகின்றனர்.

அதிகாரிகள் பொதுமக்களுக்கு எச்சரிக்கை வழங்கி, ஆற்றுப்பாலங்கள் மற்றும் பாலங்களின் பாதுகாப்பு விதிகளை பின்பற்றுமாறு அறிவுறுத்தியுள்ளனர்.

— Siva

LOCAL

ஜகத் பிரகாஷ் நட்டா புதுச்சேரி ஜிப்மர் மருத்துவமனையில் ரூ.172.27 கோடி மதிப்பீட்டில் 7 திட்டங்களை அர்ப்பணித்தார்



மத்திய சுகாதாரம் மற்றும் குடும்ப நலத்துறை அமைச்சர் ஜகத் பிரகாஷ் நட்டா புதுச்சேரி ஜிப்மர் மருத்துவமனையில் ரூ.172.27 கோடி மதிப்பீட்டில் செயல்படுத்தப்பட்டுள்ள 7 முக்கியத் திட்டங்களை நாட்டிற்கு அர்ப்பணித்தார்.

இந்தத் திட்டங்கள் ஜிப்மர் மருத்துவமனையின் மருத்துவச் சேவை, ஆராய்ச்சி மற்றும் மருத்துவக் கல்வியை அடுத்த கட்டத்திற்கு எடுத்துச் செல்லும் வகையில் உருவாக்கப்பட்டுள்ளன.

நிகழ்ச்சியில் புதுச்சேரி துணைநிலை ஆளுநர் கைலாஷ்நாதன், முதலமைச்சர் ரங்கசாமி, உள்துறை அமைச்சர் நமச்சிவாயம், பொதுப்பணித்துறை அமைச்சர் மல்லாடி கிருஷ்ணா ராவ், மாநிலங்களவை உறுப்பினர் செல்வகணபதி, மக்களவை உறுப்பினர் வைத்திலிங்கம் மற்றும் சட்டமன்ற உறுப்பினர் ஆறுமுகம் உள்ளிட்டோர் கலந்து கொண்டனர்.

— Sudhakaran, Puducherry

சற்று முன் காரைக்குடி தேசிய நெடுஞ்சாலையில் விபத்து.



காரைக்குடி அருகே தேவகோட்டை ரஸ்தா தேசிய நெடுஞ்சாலையில் இன்று சற்று முன் இரு சக்கர வாகனத்தில் வந்தவர் மீது எதிர்பாராத விதமாக எதிரே வந்த கார் மோதியதில் இருசக்கர வாகனத்தில் வந்தவர் பலத்த அடிபட்டு சாலையில் விழுந்தார். சம்பவ இடத்திற்கு சோமநாதபுரம் போலீசார் விரைந்து சென்று விபத்து குறித்து விசாரித்து வருகின்றனர்

— M. Arumugam

காரைக்குடியில் திமுக செயற்குழு கூட்டம்.



காரைக்குடி செஞ்சையில் உள்ள கலைஞர் பவள மாளிகையில்

சிவகங்கை மாவட்ட திமுக கழக செயற்குழு கூட்டம் நடைபெற்றது. முன்னாள் கூட்டுறவுத்துறை அமைச்சர் கே. ஆர். பெரியகருப்பன் அவர்கள் தலைமையில் நடைபெற்ற இக்கூட்டத்தில் ஏராளமான திமுக கழக நிர்வாகிகள் கலந்து கொண்டனர்.

— M. Arumugam

LOCAL

வேலூர் மாவட்டத்தில் புதிய பேருந்து நிலையம் தொடங்கும் முன் செல்லியம்மன் கோவிலில் பூஜை, திருப்பரங்குன்றம் மலையில் தீபம் ஏற்றம் கோரப்பட்டது



வேலூர் மாவட்டம் புதிய பேருந்து நிலையம் தொடங்குவதற்கு முன், செல்லியம்மன் கோவிலில் ஒரு சிறப்பு பூஜை நிகழ்ச்சி நடைபெற்றது. இந்த விழா மாவட்டத்தின் முக்கிய பொது சேவை திட்டத்தின் தொடக்கத்திற்கு முன்னோட்டமாக நடத்தப்பட்டது.

பூஜை நிகழ்ச்சியை மாநில நிர்வாக குழு உறுப்பினர் கோ மகேஷ் தலைமையில் பலர் பங்கேற்றனர். கோ மகேஷ் அவர்களின் வழிகாட்டுதலில், திட்டத்தின் வெற்றிக்காக தமிழக முதல்வருக்கும் அரசாங்கத்திற்கும் நல்ல புத்தி மற்றும் ஆசீர்வாதம் பெற வேண்டியிருப்பதாகக் கூறப்பட்டது.

அதே நேரத்தில், திருப்பரங்குன்றம் மலையில் அமைந்துள்ள தீபத்தூணில் தீபம் ஏற்றம் செய்யும் வேண்டுகோள் முன்வைக்கப்பட்டது. இந்த நடவடிக்கை புதிய பேருந்து நிலையத்தின் செயல்பாட்டை உறுதிப்படுத்தும் நல்ல ஆற்றலைப் பெறும் நோக்கில் எடுத்துக்கொள்ளப்பட்டது.

— s.dinesh

CRIME

ராணிப்பேட்டை மாவட்டத்தில் தாயை கொன்று நாடகமாடிய ஆசிரியை கைது

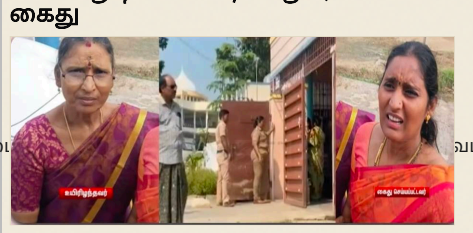

ராணிப்பேட்டை மாவட்டத்தின் தென்கடப்பந்தாங்கல் பகுதியில், தனியார் பள்ளி ஆசிரியை சரண்யா தாயை கொன்று நாடகமாடியதாக போலீசார் கைது செய்துள்ளனர்.

இந்த சம்பவம் தாயை கொலை செய்த பின்னர், சரண்யா தாயின் உடலை நாடகமாடி, குடும்பத்தினரும் அயலவர்களும் அதிர்ச்சியடைந்தனர்.

விசாரணையில், நகை விவகாரத்தில் ஏற்பட்ட தகராறு காரணமாக இந்த கொலை நிகழ்ந்ததாக தகவல் கிடைத்துள்ளது.

போலீசார் சம்பவ இடத்தை பாதுகாத்து, சம்பந்தப்பட்டவர்களின் அறிக்கைகளை சேகரித்து, வழக்கு தொடர்ந்துவருகின்றனர்.

— s.dinesh

காரைக்குடி சேது பாஸ்கரா கல்லூரி மாணவர்களின் செயல் விளக்கம்.



காரைக்குடி அருகே விசாலயன்கோட்டையில் உள்ள சேது பாஸ்கரா விவசாய கல்லூரி, மற்றும் ஆராய்ச்சி மையத்தில் பயிலும் மாணவர்கள் இப்பகுதியில் உள்ள விவசாயிகளுக்கு நேரில் சென்று இயற்கை வேளாண்மை அதன் பயன்கள் குறித்து செயல் விளக்கம் செய்து காட்டினார்.

— M. Arumugam

மேல்நிலைப் பள்ளியில் முப்பெரும் விழா.

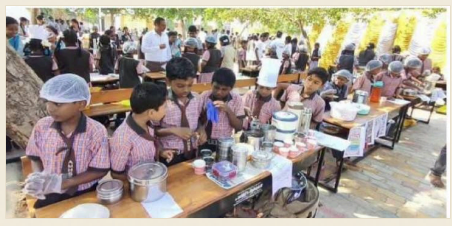

காரைக்குடி அழகப்பா மாதிரி மேல்நிலைப் பள்ளியில் முப்பெரும் விழாவில் ஒன்றான பாரம்பரிய உணவு திருவிழா வெகு சிறப்பாக நடைபெற்றது. இதில் ஏராளமான மாணவ, மாணவிகள் கலந்து கொண்டு பாரம்பரிய உணவு வகைகளை தயாரித்து பார்வையாளர்களுக்கு பாரம்பரிய உணவு குறித்து விளக்கம் அளித்தனர்.

— M. Arumugam

காரைக்குடியில் தூய்மை பணியாளர்கள் ஆர்ப்பாட்டம்.



காரைக்குடியில் இன்று மாநகராட்சி அலுவலகம் முன்பு AITUC தொழிற் சங்கம் மற்றும் தூய்மை பணியாளர்கள் இணைந்து, தூய்மை பணியாளர்களை தனியார் மயமாக்கும் 181வது அரசாணையை ரத்து செய்யக் கோரி அரசாணையை எரித்து கண்டன ஆர்ப்பாட்டம் நடத்தினர். இதில்

300-க்கும் மேற்பட்டோர் பங்கேற்றனர்.

— M. Arumugam

LOCAL

வெளூர் மாவட்ட ஆட்சித்தலைவர் பல நகராட்சி திட்டங்களை ஆய்வு செய்தார்



மாவட்ட ஆட்சித்தலைவர் திருமதி பி.எஸ்.லீலா அலெக்ஸ், இ.ஆ.ப, இன்று வெளூர் மாநகராட்சியின் தொரப்பாடி, இராஜிவ் காந்தி நகர் பகுதிகளில் தூய்மை பணியாளர்கள் குப்பைகளை தரம் பிரித்து சேகரிப்பதை ஆய்வு செய்தார். இந்த ஆய்வில் மாநகராட்சி ஆணையாளர் திருமதி அகேத்திரின் சரண்யா, இ.ஆ.ப, வெளூர் வட்டாட்சியர் திரு.உதயகுமார் உட்பட பலர் உடனிருந்தனர்.

பகுதியாக டெங்கு கொசு ஒழிப்பு பணியை பார்வையிட்டார். இந்நேரமும் மாநகராட்சி ஆணையாளர் திருமதி அகேத்திரின் சரண்யா, இ.ஆ.ப, வட்டாட்சியர் திரு.உதயகுமார் உடனிருந்தனர்.

கூடுதலாக, ஆட்சித்தலைவர் சங்கரன்பாளையம் பகுதியில் உள்ள இலட்சம் லிட்டர் கொள்ளளவு கொண்ட மேல்நிலை நீர்த்தேக்க தொட்டியில் குளோரினேசன் பரிசோதனை மேற்கொள்ளப்பட்டதை ஆய்வு செய்தார். இந்த ஆய்விலும் மாநகராட்சி ஆணையாளர் திருமதி அகேத்திரின் சரண்யா, இ.ஆ.ப, வட்டாட்சியர் திரு.உதயகுமார் உடனிருந்தனர்.

முடிவாக, ஆட்சித்தலைவர் மாங்காய் மண்டி அருகே கிருஷ்ணகிரி இராணிப்பேட்டை சாலையில் இரயில்வே கடவு எண்.125க்கு பதிலாக வேலூர் மற்றும் இரயில் நிலையங்களுக்கிடையே ரூபா கோடி மதிப்பில் அமைக்கப்பட்டு வரும் சாலை மேம்பாலத்தின் கட்டுமான பணியினை பார்வையிட்டார். இந்நிகழ்விலும் மாநகராட்சி ஆணையாளர் திருமதி அமேத்திரின் சரண்யா, இ.ஆ.ப, வட்டாட்சியர் திரு.உதயகுமார் உட்பட பலர் உடனிருந்தனர்.

இந்த பல்வேறு பார்வைகள் வெளூர் மாவட்ட ஆட்சித்தலைவர் நகராட்சி திட்டங்களில் தன்னுடைய உறுதிப்பாட்டை வெளிப்படுத்துகின்றன.

— s.dinesh

காரைக்குடி பகுதியில் நீர் ஆதாரத்தை மீட்டு எடுக்கும் பணி.

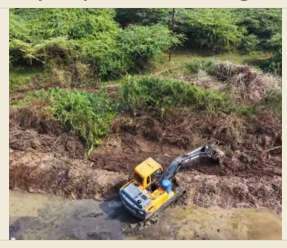

காரைக்குடி பகுதிக்கு முக்கிய நீர் ஆதாரமாக விளங்கும் நாட்டார் கண்மாய், சம்பை ஊற்று பகுதியில்

கருவேல மரங்கள் ஆக்கிரமித்து நீர் வரத்து பாதிக்கப்பட்டு வருகிறது. எனவே இப்பகுதியில் நீர் ஆதாரத்தை மீட்டெடுக்கும் வகையில் காரைக்குடி குளோபல் மருத்துவமனை நிறுவனர் தலைமையில் தன்னார்வலர்கள் சீமை கருவேல மரங்களை அகற்றும் பணிகளை செய்து வருகின்றனர்.

— M. Arumugam

வாணியம்பாடி உழவர் சந்தையில் 9 இருசக்கர வாகனங்கள் பறிமுதல், திருட்டு சம்பவம் நிறுத்தப்பட்டது



திருப்பத்தூர் மாவட்ட வாணியம்பாடி உழவர் சந்தை பகுதியில் கடந்த இரண்டு மாதங்களாக தொடர்ந்து இருசக்கர வாகனங்கள் திருடப்பட்டு வந்த நிலையில், வாகனத் திருட்டில் ஈடுபட்ட நபரை போலீசார் கைது செய்து, அவரிடமிருந்து 9 இருசக்கர வாகனங்களை பறிமுதல் செய்துள்ளனர்.

வாணியம்பாடி உழவர் சந்தைக்கு காய்கறிகள் வாங்க வரும் பொதுமக்களின் ஹெவி டூட்டி TVS XL சூப்பர் இருசக்கர வாகனங்கள் தொடர்ந்து திருடு போவதாக பாதிக்கப்பட்டவர்கள் நகர காவல் நிலையத்தில் புகார் அளித்தனர். இதையடுத்து வழக்குப் பதிவு செய்த போலீசார், திருட்டில் ஈடுபட்ட நபரைத் தேடி வந்தனர்.

நகர காவல் உதவி ஆய்வாளர் ரூபன் தலைமையிலான போலீசார், முனீஸ்வரன் கோயில் அருகே வாகனத் தணிக்கையில் ஈடுபட்டிருந்தபோது, அவ்வழியாக வந்த சந்தேக நபரைப் பிடித்து விசாரணை மேற்கொண்டனர். அவர் முன்னுக்குப் பின் முரணாக பதிலளித்ததால், காவல் நிலையத்திற்கு அழைத்துச் சென்று தீவிர விசாரணை மேற்கொண்டனர்.

விசாரணையில், அவர் ஆம்பூர் அடுத்த வீராங்குப்பம் பகுதியைச் சேர்ந்த ராமு என்ற XL ராமு 40 என்பது தெரியவந்தது. கடந்த 2 மாதங்களாக வாணியம்பாடி உழவர் சந்தை பகுதிக்கு டிவிஎஸ் எக்ஸ்எல் வாகனத்தில் காய்கறிகள் வாங்க வருபவர்களைக் கண்காணித்து, டிவிஎஸ் எக்ஸ்எல் இருசக்கர வாகனங்களை மட்டும் குறிவைத்து திருடி வந்ததும் விசாரணையில் தெரியவந்தது. இதனைத் தொடர்ந்து, அவரிடமிருந்து 9 டிவிஎஸ் எக்ஸ்எல் இருசக்கர வாகனங்களைப் பறிமுதல் செய்த போலீசார், அவர்மீது வழக்குப் பதிவு செய்து நீதிமன்றத்தில் ஆஜர்படுத்தி சிறையில் அடைத்தனர்.

— s.dinesh

அமைக்க கோரிக்கை.



காரைக்குடி மாநகராட்சியின் பழமையான பகுதியாக செஞ்சை மற்றும் சங்கன்திடல் உள்ளது. இந்நிலையில் செஞ்சை சங்கன்திடல் சாலையின் நடுவே தேனாறு உள்ளது. மழைக்காலங்களில் தேனாற்றில் தண்ணீர் செல்வதால் பொதுமக்கள் இவ்வழியை பயன்படுத்த முடியாமல் சுற்றிச் செல்ல வேண்டி உள்ளது. எனவே இப்பாதையில் பாலம் அமைத்து தர இப்பகுதி மக்கள் கோரிக்கை வைக்கின்றனர்.

— M. Arumugam

LOCAL

வேலூர் மாவட்டத்தில் துணை வட்டாட்சியர்களுக்கு பணியிட மாற்றம்



மாவட்ட ஆட்சியர் லீலா அலெக்ஸ், இ.ஆ.ப., 19.11.2026 அன்று வெளியிட்ட மாவட்ட செயல்முறை ஆணையில், வேலூர் மாவட்டத்தில் நிர்வாக நலன் கருதி ஆறு துணை வட்டாட்சியர்களுக்கு பணி நியமனம் மற்றும் பணியிட மாற்றம் செய்யப்பட்டுள்ளது.

எஸ். சுகந்தி வேலூர் வருவாய் அலுவலகத்தில் துணை வட்டாட்சியராக இருந்த இவர், இப்போது வேலூர் மாவட்ட ஆட்சியர் அலுவலகத்தின் 'டி' பிரிவில் தலைமை உதவியாளராக நியமிக்கப்பட்டுள்ளார். எஸ். கார்த்திக் வேலூர் வருவாய் அலுவலக துணை வட்டாட்சியராக இருந்த இவர், காட்பாடி வட்டாட்சியர் அலுவலகத்தில் மண்டல துணை வட்டாட்சியராக நியமிக்கப்பட்டுள்ளார். மொ. ரஜினிகாந்த் வேலூர் வருவாய் அலுவலக துணை வட்டாட்சியராக இருந்த இவர், வேலூர் மாவட்ட வழங்கல் மற்றும் நுகர்வோர் பாதுகாப்பு அலுவலகத்தில் கண்காணிப் பொறுப்பில் நியமிக்கப்பட்டுள்ளார். மணிமேகலை, பாளராக வேலூர் வருவாய் அலுவலக துணை வட்டாட்சியராக இருந்த இவர், வேலூர் மாவட்ட வழங்கல் மற்றும் நுகர்வோர் பாதுகாப்பு அலுவலகத்தில் கண்காணிப் பொறுப்பில் நியமிக்கப்பட்டுள்ளார். வேலூர் வெங்கடேசன், மா. வருவாய் அலுவலக துணை வட்டாட்சியராக இருந்த இவர், பேர்ணாம்பட்டு வட்டாட்சியர் அலுவலகத்தில் தேர்தல் துணை வட்டாட்சியராக நியமிக்கப்பட்டுள்ளார். எம். நந்தகுமார், வேலூர் வருவாய் அலுவலக துணை வட்டாட்சியராக இருந்த இவர், குடியாத்தம் வருவாய் கோட்ட அலுவலகத்தில் பெண்கள் உரிமைத் திட்ட துணை வட்டாட்சியராக நியமிக்கப்பட்டுள்ளார்.

பணியிடங்களில் சேர்ந்த உத்தரவு வழங்கப்பட்டுள்ளது. புதிய பொறுப்புகளை ஏற்கத் தவறினால் அரசு விதிகளின்படி ஒழுங்கு நடவடிக்கை எடுக்கப்படும். மேலும், இந்த பணியிட மாற்றம் தொடர்பாக மேல்முறையீடுகள் அல்லது விண்ணப்பங்கள் ஏற்றுக்கொள்ளப்படமாட்டாது என ஆட்சியர் உத்தரவில் தெளிவுபடுத்தப்பட்டுள்ளது.

— s.dinesh

வில்லியனூர் அருகே சாலை விபத்து



நேற்று இரவு சுல்தான்பேட்டை பகுதியில் பாரி கார்டில் மோதி கட்டிட தொழிலாளியான புனித் ராஜ் பலியான சம்பவம் அப்பகுதியில் பெரும் சோகத்தை ஏற்படுத்தியுள்ளது வில்லியனூர் எடுத்த சுல்தான்பேட்டை பகுதியில் ஆத்துவாய்க்கால பேட் பகுதியைச் சேர்ந்த புதுராஜ் மகன் புனித் ராஜ் 26 நேற்று இரவு சுல்தான்பேட்டையில் அமைந்துள்ள பாரி கார்டில் பைக் மோதி நடந்த விபத்தில் சம்பவ இடத்திலேயே உயிர் இழப்பு இது சம்பந்தமாக வில்லியனூர் போக்குவரத்து காவல்துறையினர் விசாரணை நடத்தி வருகின்றனர்

— Sudhakaran

காரைக்குடியில் ஒரு நாள் பேச்சுப் பயிற்சி பயிலரங்கம்.



காரைக்குடி கல்லூரி சாலையில் உள்ள LCTL அரங்கி இந்நிகழ்ச்சியில் பள்ளிக்

கல்வித்துறை அமைச்சர் ராஜ் மோகன் மற்றும் கனிம வெற்றி பெற்ற மாணவிகளுக்கு பரிசுகளை வழங்கினர்.

— M. Arumugam

காரைக்குடி அரசு மருத்துவமனையில் கார் பார்க்கிங் பிரச்சனை.



காரைக்குடி அரசு தலைமை மருத்துவமனை நுழைவு வாயில் அருகில் வாகனங்கள் நிறுத்துவதால் அவசர உதவிக் ஆகையால் மருத்துவமனை நிர்வாகம் வாகனம் நிறு பொதுமக்கள் கேட்டுக்கொள்கிறார்கள்.

— M. Arumugam