◆ ADVT ◆
यहाँ विज्ञापन दें
98700 06472 · need24.digital

NEED24 NEWS
हर ख़बर, हर शहर

नीड 24 न्यूज़

हर खबर, हर शहर

◆ ADVT ◆
यहाँ विज्ञापन दें
98700 06472 · need24.digital

DIGITAL E-PAPER

PRGI APPLICATION UNDER PROCESS
Application No. T/GJ/2026/0619/2304/1577

GST
GSTIN 24CINPG0564Q1ZT

UDYAM REGISTERED
UDYAM-GJ-14-0003714

◆ DIGITAL NEWS NETWORK ◆
भारत का भरोसेमंद बहुभाषी डिजिटल न्यूज़ नेटवर्क
11+ Languages | 24×7 Live | e-Paper Daily

हमारा App डाउनलोड करें
Download on the App Store
GET IT ON Google Play

www.need24.digital
info@need24.in
+91 98700 06472
FOLLOW US:

तेज़ | सटीक | निष्पक्ष | जनहित में | सच की आवाज़ | जन-जन की आवाज़ | निडर पत्रकारिता

स्थानीय

भितरवार से केरुआ की ओर धान लादे ट्रक का तेज़ी से चल रहे ट्रैक्टर से टकराव, ट्रक उलटा

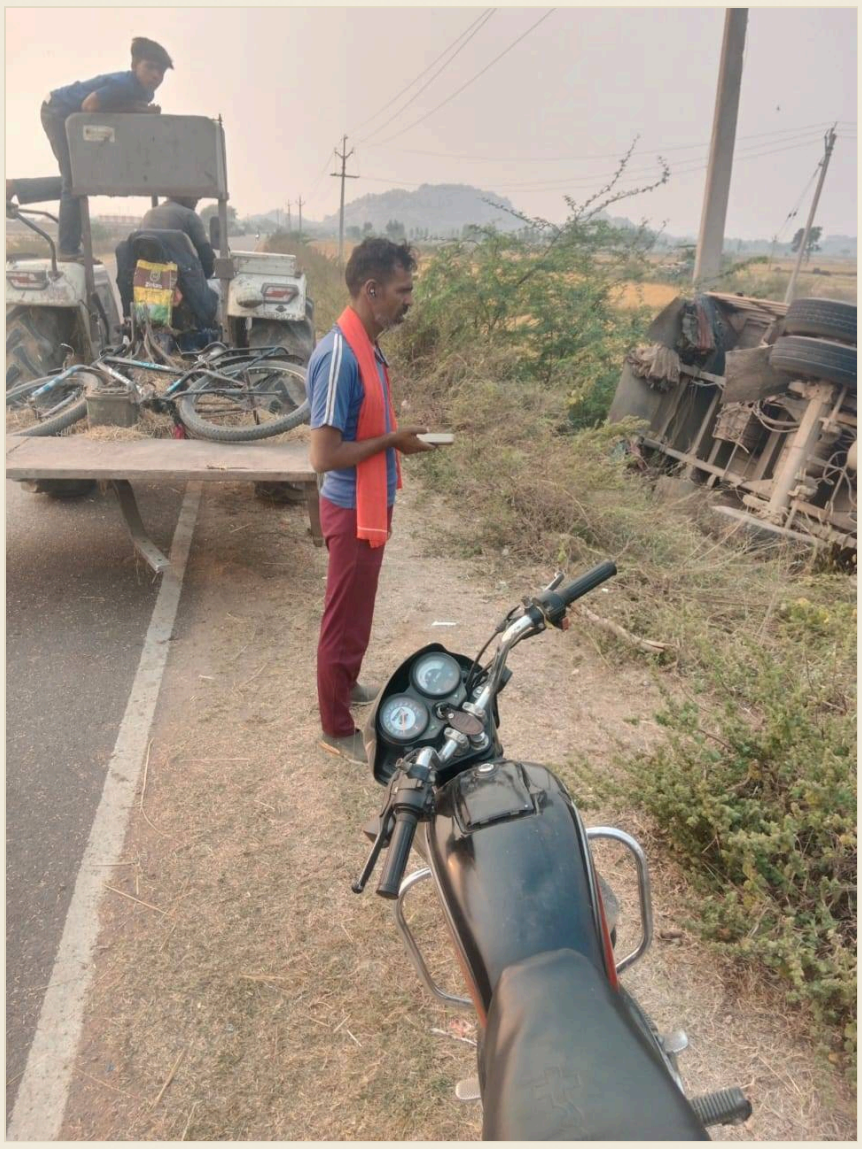

भितरवार से केरुआ की दिशा में धान से लदा ट्रक चल रहा था जब रास्ते में तेज़ गति से चल रहा ट्रैक्टर अचानक सामने आया।

ट्रैक्टर के अचानक प्रकट होने से चालक का ध्यान भटक गया और वह नियंत्रण खो बैठा।

परिणामस्वरूप ट्रक उलट गया; चालक ने मुश्किल से बचाव किया, परंतु यह घटना बड़े हादसे के रूप में दर्ज की गई।

— Jay Singh Rawat

राष्ट्रीय पुस्तकालय सप्ताह में पीएम श्री केंद्रीय विद्यालय सीआरपीएफ, नयागांव में पुस्तकों का महत्व पर गतिविधि

20 नवंबर 2026 को राष्ट्रीय पुस्तकालय सप्ताह के अंतर्गत पीएम श्री केंद्रीय विद्यालय सीआरपीएफ, नयागांव में पुस्तकों का महत्व पर एक गतिविधि आयोजित की गई। इस कार्यक्रम में विद्यार्थियों ने पुस्तकें ज्ञान, संस्कार और कल्पना की दुनिया खोलती हैं, यह अपने विचार प्रस्तुत किये। उन्होंने बताया कि पुस्तकें पढ़

— Pranav Gaur

कंधवा ज़िला पंचायत के मुख्य कार्यपालन अधिकारी ने ग्रामीण विकास योजनाओं की प्रगति की विस्तृत समीक्षा

जिला पंचायत के मुख्य कार्यपालन अधिकारी श्री ऐश्वर्य वर्मा ने गुरुवार को जिला पंचायत के सभाकक्ष में ग्रामीण विकास विभाग द्वारा संचालित विभिन्न योजनाओं की प्रगति की विस्तार से समीक्षा की। समीक्षा के दौरान वीबी जीरामजी योजना, प्रधानमंत्री आवास योजना, स्वच्छ भारत मिशन, ग्रामीण आजीविका मिशन, पीएम पोषण य

— Pranav Gaur

स्थानीय

प्रधान न्यायाधीश ने पोलियो बूथ से बाल विवाह मुक्त भारत का आह्वान किया, मुरैना में पोलियो दिवस कार्यक्रम



रोटरी क्लब मुरैना के सहयोग से राष्ट्रीय पल्स पोलियो अभियान के अंतर्गत रविवार को पोलियो दिवस के अवसर पर मुरैना में पोलियो बूथ और विधिक जागरूकता शिविर का आयोजन किया गया।

श्रीमान प्रधान जिला न्यायाधीश एवं जिला विधिक सेवा प्राधिकरण की अध्यक्ष श्रीमती संगीता मदान ने मां सरस्वती का पूजन कर कार्यक्रम का शुभारंभ किया और उपस्थित बच्चों को पोलियो की खुराक पिलाई।

प्रधान न्यायाधीश के संदेश में उन्होंने बाल विवाह जैसी सामाजिक कुरीति को समाप्त कर बाल विवाह मुक्त भारत बनाने का आह्वान किया तथा बच्चों के अधिकारों की रक्षा पर बल दिया।

जिला विधिक सेवा प्राधिकरण मुरैना द्वारा राष्ट्रीय विधिक सेवा प्राधिकरण, नई दिल्ली और मध्यप्रदेश राज्य विधिक सेवा प्राधिकरण, जबलपुर की योजनाओं की प्रदर्शनी लगाई गई और सचिव श्री दिनेश सिंह राणा ने नालसा एवं सालसा योजनाओं के बारे में जानकारी दी।

उपस्थित न्यायिक मजिस्ट्रेटगण, रोटरी क्लब के अध्यक्ष श्री अतुल महेश्वरी, कार्यकारिणी सदस्य, पैरालीगल वॉलंटियर्स तथा न्यायालय के अधिकारी एवं कर्मचारीगण ने कार्यक्रम में भाग लिया।

— Pranav Gaur

स्वास्थ्य

शाजापुर जिला चिकित्सालय का कलेक्टर द्वारा आकस्मिक निरीक्षण, स्वास्थ्य सेवाओं की स्थिति की जाँच



कलेक्टर डॉ. परिक्षित संजयराव झाड़े ने आज शाजापुर के जिला चिकित्सालय का आकस्मिक निरीक्षण किया और अस्पताल में उपलब्ध स्वास्थ्य सेवाओं, उपचार व्यवस्था तथा मरीजों को दी जा रही सुविधाओं का विस्तृत जायजा लिया।

निरीक्षण के दौरान उन्होंने विभिन्न वार्डों और चिकित्सा इकाइयों का अवलोकन किया, भर्ती रोगियों और उनके परिजनों से संवाद कर उपचार, दवाइयों और उपलब्ध सुविधाओं के बारे में जानकारी प्राप्त की।

कलेक्टर ने अस्पताल में साफ-सफ़ाई, मरीजों की देखभाल, समय पर उपचार और आवश्यक स्वास्थ्य सुविधाओं की उपलब्धता सुनिश्चित करने पर विशेष जोर दिया। उन्होंने प्रबंधन को निर्देश दिया कि सभी रोगियों को बेहतर स्वास्थ्य सेवाएँ प्रदान की जाएँ और व्यवस्थाओं को सुचारू एवं व्यवस्थित बनाए रखा जाए।

साथ ही उन्होंने स्वास्थ्य सेवाओं के कार्य में संवेदनशीलता और जिम्मेदारी के साथ कार्य करने तथा मरीजों की सुविधा को सर्वोच्च प्राथमिकता देने का आदेश दिया।

— Pranav Gaur

स्थानीय

आयुष्मान आरोग्य मंदिर मझियाखार में राष्ट्रीय गुणवत्ता आश्वासन मानक (NQAS) मूल्यांकन पूर्ण



आयुष्मान आरोग्य मंदिर मझियाखार, विकासखंड बजाग में राष्ट्रीय गुणवत्ता आश्वासन मानक (NQAS) का मूल्यांकन संपन्न हुआ, जिसका उद्देश्य आमजन को गुणवत्तापूर्ण एवं मानक स्वास्थ्य सेवाएं उपलब्ध कराना है।

नई दिल्ली से आए राष्ट्रीय मूल्यांकनकर्ता डॉ. रूपेंद्र कुमार एवं श्रीमती रूपा रावत ने संस्थान का गहन निरीक्षण किया और 12 निर्धारित स्वास्थ्य सेवा पैकेजों के अंतर्गत सेवाओं की गुणवत्ता, उपलब्ध सुविधाओं, अभिलेखों एवं व्यवस्थाओं का मानकों के अनुरूप मूल्यांकन किया।

यह मूल्यांकन मुख्य चिकित्सा एवं स्वास्थ्य अधिकारी डॉ. मनोज पांडेय के मार्गदर्शन में संपन्न हुआ। जिला स्तरीय टीम से डॉ. मनोज उरैती, डॉ. अंकित अलावे एवं सी.पी.एच.सी. सलाहकार श्री विक्की जमरा विशेष रूप से उपस्थित रहे। विकासखंड स्तरीय टीम में खंड चिकित्सा अधिकारी डॉ. बिपिन सिंह राजपूत, सेक्टर मेडिकल ऑफिसर डॉ. चंद्रशेखर तेकाम एवं डॉ. भूपेन्द्र मथनिया, बी.पी.एम. श्री लल्ला यादव, फार्मासिस्ट श्री रवि राठिया एवं श्री शैलेंद्र ठाकुर, सेक्टर सुपरवाइजर श्री अजब सिंह मेहरा, नर्सिंग ऑफिसर श्रीमती सुचिता उइके सहित सीएचओ, डाटा एंट्री ऑपरेटर एवं आशा सुपरवाइजर ने मूल्यांकन कार्य में सहयोग प्रदान किया।

संस्था स्तर पर सामुदायिक स्वास्थ्य अधिकारी श्रीमती वंदना साहू, एएनएम श्रीमती माया वती मरावी, एमपीडब्ल्यू श्री वीरबल कुशराम एवं सेक्शन मझियाखार के समस्त आशा कार्यकर्ताओं ने उपस्थित रहकर मूल्यांकनकर्ताओं के समक्ष निर्धारित स्वास्थ्य सेवाओं एवं संस्थागत व्यवस्थाओं की जानकारी प्रस्तुत की। इस मूल्यांकन का उद्देश्य स्वास्थ्य सेवाओं की गुणवत्ता में सुधार, निर्धारित मानकों का पालन सुनिश्चित करना तथा ग्रामीण क्षेत्र के नागरिकों को बेहतर एवं भरोसेमंद स्वास्थ्य सुविधाएं उपलब्ध कराना है।

— Pranav Gaur

स्थानीय

ग्वालियर में पोलियो अभियान: कलेक्टर रुचिका चौहान ने 2,355 बूथों पर बच्चों को दवा दी



ग्वालियर जिले में पल्स पोलियो अभियान के तहत आज जिलेभर में बनाए गए 2,355 पोलियो बूथों पर जन्म से 5 वर्ष तक के बच्चों को पोलियो रोधी दवा की दो बूंद पिलाई जा रही है।

कलेक्टर श्रीमती रुचिका चौहान ने शासकीय अस्पताल ठाठीपुर में बनाए गए पोलियो बूथ पर पहुँचकर नौनिहालों को पोलियो रोधी दवा पिलाई और उन्हें पोलियो से बचाव का सुरक्षा कवच प्रदान किया।

इस दौरान कलेक्टर श्रीमती चौहान ने अस्पताल परिसर में संचालित पोषण पुनर्वास केंद्र (एनआरसी) का निरीक्षण भी किया।

आइए, संकल्प लें—कोई भी बच्चा पोलियो की दो बूंद पीने से वंचित न रहे। हर बच्चे की पोलियो सुरक्षा व स्वस्थ भविष्य की गारंटी है।

— Pranav Gaur, ग्वालियर

स्थानीय

गुना में आईटीआई राघोगढ़ का पाँचवाँ कौशल दीक्षांत समारोह



शासकीय औद्योगिक प्रशिक्षण संस्थान (आईटीआई) राघोगढ़ में शनिवार को पाँचवाँ कौशल दीक्षांत समारोह आयोजित किया गया। समारोह में प्रशिक्षण पूर्ण करने वाले एवं विभिन्न परीक्षाओं में प्रथम, द्वितीय और तृतीय स्थान प्राप्त करने वाले उत्कृष्ट प्रशिक्षणार्थियों को सम्मानित किया गया। इस अवसर पर प्रशिक्षणार्थियों के अभिभावक भी उपस्थित रहे।

कार्यक्रम में मुख्य अतिथि के रूप में प्राचार्य एवं प्रभारी बीईओ श्री मनीष जैन, एक्सीलेंस स्कूल राघोगढ़ तथा विशिष्ट अतिथि के रूप में चिकित्सा अधिकारी डॉ. बरुआ उपस्थित रहे। अतिथियों ने प्रशिक्षणार्थियों को प्रमाणपत्र एवं सम्मान प्रदान किए तथा उनके उज्ज्वल भविष्य की कामना की। उन्होंने कौशल प्रशिक्षण को आत्मनिर्भरता और रोजगार का महत्वपूर्ण आधार बताया।

संस्थान की प्राचार्य सुश्री पल्लवी पाराशर ने अतिथियों का स्वागत करते हुए संस्थान में संचालित कौशल प्रशिक्षण, व्यावहारिक शिक्षा एवं रोजगारोन्मुखी गतिविधियों की जानकारी दी। उन्होंने प्रशिक्षणार्थियों को अर्जित कौशल का उपयोग कर आत्मनिर्भर बनने और देश के विकास में योगदान देने के लिए प्रेरित किया।

समारोह के दौरान लखनऊ में प्रधानमंत्री नरेंद्र मोदी की उपस्थिति में आयोजित राष्ट्रीय कौशल दीक्षांत समारोह का सीधा प्रसारण भी किया गया। उपस्थित अतिथियों, प्रशिक्षणार्थियों एवं अभिभावकों ने प्रधानमंत्री का संबोधन सुना।

मोदी की उपस्थिति में आयोजित राष्ट्रीय कौशल दीक्षांत समारोह का सीधा प्रसारण भी किया गया। उपस्थित अतिथियों, प्रशिक्षणार्थियों एवं अभिभावकों ने प्रधानमंत्री का संबोधन सुना।

कार्यक्रम का संचालन श्री आकाश प्रजापति ने किया। समारोह की व्यवस्थाओं में प्रशिक्षण अधिकारी श्री प्रणय तिवारी, श्री जगदीश मेहर एवं संस्थान के समस्त स्टाफ सदस्यों का योगदान रहा। अंत में सभी अतिथियों, अभिभावकों, प्रशिक्षणार्थियों एवं कर्मचारियों के प्रति आभार व्यक्त किया गया।

— Pranav Gaur

स्थानीय

पोहरी में शिवपुरी के प्रभारी श्री लाखन सिंह यादव के साथ भगवान बिरसा मुंडा जयंती समारोह की तैयारियों का निरीक्षण



21-11-2026 को पोहरी में शिवपुरी जिले के प्रभारी बड़े भाई श्री लाखन सिंह यादव (प्रदेश उपाध्यक्ष म.प्र कांग्रेस कमेटी एवं प्रभारी शिवपुरी) जी के साथ गोपाल कृष्ण महाविद्यालय परिसर स्थित मैदान में पहुंचकर प्रदेश अध्यक्ष माननीय श्री जीतू पटवारी जी एवं नेता प्रतिपक्ष माननीय श्री उमंग सिंघार जी के नेतृत्व में दिनांक 22-11-2026 को आयोजित होने वाले भगवान बिरसा मुंडा जयंती समारोह की तैयारियों एवं व्यवस्थाओं का निरीक्षण किया।

साथ ही जिला अध्यक्ष श्री मोहित अग्रवाल जी, विधायक श्री कैलाश कुशवाह जी, संगठन महामंत्री डॉ. संजय चतुर्वेदी जी, तथा श्री कुलदीप कौरव जिला महामंत्री ग्वालियर सहित वरिष्ठ पदाधिकारी और कार्यकर्ता उपस्थित रहे।

सभी साथियों के साथ कार्यक्रम को सफल एवं ऐतिहासिक बनाने हेतु रूपरेखा पर चर्चा की गई।

इस निरीक्षण के दौरान सभी प्रमुख कार्यकर्ताओं ने कार्यक्रम की समय-सारिणी, सुरक्षा व्यवस्था और प्रचार-प्रसार के उपायों पर विस्तृत चर्चा की, ताकि 22-11-2026 को होने वाला जयंती समारोह सुचारु रूप से सम्पन्न हो सके।

— Pranav Gaur

स्वास्थ्य

हिर्री मंडई में चाऊमीन से फूड प्वाइजनिंग: 118 बच्चों का इलाज, खाद्य सुरक्षा विभाग ने 13 नमूने लिए



21 नवंबर को किरनापुर तहसील के हिर्री में आयोजित मंडई में चाऊमीन खाने से 118 बच्चों और युवाओं के बीमार होने की सूचना मिली। जिला चिकित्सालय बालाघाट में 45 बच्चों और 12 युवतियों का उपचार किया गया।

कलेक्टर श्री आदित्य सिंह ने खाद्य सुरक्षा अधिकारियों की टीम गठित कर घटनास्थल पर खाद्य सामग्री के नमूने एकत्र करने तथा उनकी जांच कराने के निर्देश दिए। टीम ने विक्रेता चंद्र कुमार भोंगाड़े और उसके भाई भूपेन्द्र भोंगाड़े से पूछताछ की।

कुल 13 नमूने लिए गए, जिनमें तैयार चाऊमीन, कच्चे और उबले हुए नूडल्स, मसाले, सॉस, फूड कलर, अजीनोमोटो, नमक, खाद्य तेल और मिर्च पाउडर शामिल हैं। सभी नमूनों को राज्य खाद्य प्रयोगशाला भेजा गया और मौके पर उपलब्ध खाद्य सामग्री जब्त की गई।

पंजीयन के कारोबार कर रहा था। खाद्य सुरक्षा प्रशासन ने प्रकरण तैयार किया और पुलिस ने भी कार्रवाई की। प्रारंभिक निरीक्षण में अस्वच्छ परिस्थितियों और बासी सामग्री के उपयोग की आशंका सामने आई। प्रयोगशाला रिपोर्ट आने के बाद ही फूड प्वाइजनिंग के वास्तविक कारण की पुष्टि होगी।

नमूनों की जांच रिपोर्ट और विवेचना के आधार पर खाद्य सुरक्षा एवं मानक अधिनियम के तहत संबंधितों के विरुद्ध नियमानुसार कार्रवाई की जाएगी।

— Pranav Gaur

स्थानीय

उज्जैन में प्रोजेक्ट संकल्प के तहत जिला ग्रंथालय को पूर्णकालिक स्टडी सेंटर बनाया गया



उज्जैन में प्रोजेक्ट संकल्प के तहत जिला ग्रंथालय को पूर्णकालिक स्टडी सेंटर के रूप में विकसित किया गया, जिससे प्रतियोगी परीक्षाओं की तैयारी कर रहे युवाओं को बेहतर अध्ययन सुविधा उपलब्ध हो सके।

कलेक्टर श्री रोशन कुमार सिंह ने रविवार को ग्रंथालय में लगभग 100 यूपीएससी एवं एमपीपीएससी अभ्यर्थियों से संवाद कर उन्हें परीक्षा की तैयारी के संबंध में मार्गदर्शन दिया।

कलेक्टर ने अधिकारियों को निर्देश दिए कि ग्रंथालय में पूरे दिन अध्ययन की सुविधा उपलब्ध कराते हुए इसे आधुनिक एवं व्यवस्थित स्टडी सेंटर के रूप में विकसित किया जाए, ताकि अधिक से अधिक युवाओं को इसका लाभ मिल सके। उन्होंने जिला शिक्षा अधिकारी महेंद्र खत्री एवं जिला परियोजना समन्वयक राहुल भार्गव को विद्यार्थियों की अधिकाधिक सहभागिता सुनिश्चित करने के निर्देश भी दिए।

इस अवसर पर जिला पंचायत सीईओ श्री श्रेयांश कुमार ने विद्यार्थियों को समय प्रबंधन, लक्ष्य निर्धारण एवं नियमित अध्ययन के विशेष टिप्स दिए। वहीं डिप्टी कलेक्टर पूजा चौहान ने भी प्रतियोगी परीक्षाओं की तैयारी को लेकर मार्गदर्शन प्रदान किया।

कार्यक्रम में जिला शिक्षा अधिकारी महेंद्र खत्री, जिला परियोजना समन्वयक राहुल भार्गव, पूर्व एडीपीसी गिरीश तिवारी, एडीपीसी हरेंद्र पाल सिंह चौहान, सहायक प्राध्यापक नीरज सारवान, आईटी सेल समन्वयक अनीश पांडे एवं शिवम बिलोरे, पुस्तकालय अध्यक्ष जितेंद्र जाधव सहित अन्य अधिकारी एवं बड़ी संख्या में विद्यार्थी उपस्थित रहे।

— Pranav Gaur, उज्जैन

कृषि

कलेक्टर साकेत मालवीय ने अशोकनगर नई कृषि उपज मंडी का निरीक्षण किया



कलेक्टर श्री साकेत मालवीय ने आज रात्रि में अशोकनगर में स्थित नवीन कृषि उपज मंडी का निरीक्षण किया। उन्होंने मंडी के संचालन संबंधी सभी व्यवस्थाओं की जाँच की और सुनिश्चित किया कि सभी प्रक्रियाएँ सुचारु रूप से चल रही हैं।

निरीक्षण के दौरान उन्होंने मंडी के कैंटीन में उपलब्ध भोजन व्यवस्था को भी देखा, जिससे किसानों को उचित सुविधा प्रदान हो सके। कैंटीन में उपलब्ध भोजन की स्वच्छता और पोषण मानकों की पुष्टि की गई।

फसल नीलामी हेतु टीनशेड में स्थापित ट्रैक्टर ट्राली की व्यवस्था को भी कलेक्टर ने गौर से देखा। उन्होंने इस व्यवस्था को समय पर और सुरक्षित रूप से चलाने के निर्देश दिए।

अंत में कलेक्टर मालवीय ने मंडी संचालन हेतु सभी आवश्यक व्यवस्थाओं को दुरुस्त रखने और नियमित निरीक्षण सुनिश्चित करने का आदेश दिया, जिससे किसानों को बेहतर बाजार सुविधा मिल सके।

स्वास्थ्य

जबलपुर में राष्ट्रीय पल्स पोलियो अभियान के पहले दिन 79.80% बच्चों को पोलियो की दवा पिलाई गई



जबलपुर जिले में राष्ट्रीय पल्स पोलियो अभियान के पहले दिन रविवार को 79.80 प्रतिशत, अर्थात् 3,10,422 पाँच वर्ष तक के बच्चों को पोलियो की दो बूँद दवा पिलाई गई।

अभियान के तहत तीन दिनों में शून्य से पाँच वर्ष तक के लगभग 3,89,000 बच्चों को पोलियो की खुराक देने का लक्ष्य रखा गया है। पहले दिन दवा न लेने वाले बच्चों को सोमवार और मंगलवार को वैक्सीनेटर टीम घर-घर जाकर टीका लगाएगी।

शुभारंभ कार्यक्रम शहरी सामुदायिक स्वास्थ्य केंद्र मनमोहन नगर में हुआ, जहाँ विधायक डॉ अभिलाष पाण्डेय ने बच्चों को दवा देकर कार्यक्रम का आरम्भ किया और अभिभावकों को पोलियो से बचाने के महत्व पर बल दिया।

अभियान में 2,466 बूथ बनाए गए, 4,932 वैक्सीनेटर टीम की ड्यूटी लगाई गई और बरगी बांध के डूब क्षेत्र के ग्राम कठोतिया में नाव से 35 बच्चों को दवा पिलाई गई। मुख्य चिकित्सा एवं स्वास्थ्य अधिकारी डॉ नवीन कोठारी ने वैक्सीनेटर दल को निर्देशित किया कि दूसरे और तीसरे दिन छूटे हुए बच्चों को घर-घर जाकर टीका दिया जाए।

— Pranav Gaur, जबलपुर

स्थानीय

ग्वालियर वेस्टर्न बायपास परियोजना: एनएचएआई को शेष भूमि का कब्जा सौंपने की कार्रवाई



रविवार को ग्वालियर वेस्टर्न बायपास परियोजना के शेष भूमि संबंधी कार्य को आगे बढ़ाने के लिए भारतीय राष्ट्रीय राजमार्ग प्राधिकरण (एनएचएआई) को भूमि का कब्जा दिलाने की कार्रवाई की गई।

कलेक्टर श्रीमती रुचिका चौहान के निर्देश पर एसडीएम ग्वालियर सिटी एवं उनकी टीम ने ग्राम कुलैथ में थाना प्रभारी के साथ एनएचएआई को कब्जा दिलाया।

इसी क्रम में एसडीएम ग्वालियर सिटी ने थाना पुरानी छावनी के पुलिस बल के साथ ग्राम जिगसोली और निरावली में एनएचएआई को भूमि का कब्जा दिलाने की कार्रवाई शुरू की।

इस कदम से परियोजना के कार्यान्वयन में तेजी आने की उम्मीद है, और स्थानीय प्रशासन तथा एनएचएआई के बीच सहयोग को सुदृढ़ किया गया है।

— Pranav Gaur, ग्वालियर

स्थानीय

ग्वालियर में ‘शक्ति दीदी’ कार्यक्रम से 136 महिलाएं फ्यूल डिलीवरी वर्कर बनीं



ग्वालियर जिले में महिला सशक्तिकरण के क्षेत्र में एक नया कदम उठाया गया है। मुख्यमंत्री के निर्देशानुसार कलेक्टर श्रीमती रुचिका चौहान ने ‘शक्ति दीदी’ कार्यक्रम के तहत चार नई महिलाओं को फ्यूल डिलीवरी वर्कर की जिम्मेदारी सौंपी है।

पेट्रोल पंपों पर फ्यूल डिलीवरी की जिम्मेदारी संभाल रही हैं। शनिवार 21 नवम्बर को कलेक्टर ने विभिन्न पेट्रोल पंपों पर पहुँचकर सुश्री बेबी, सुश्री सुषमा, सुश्री दीपांजलि और सुश्री ममता शाक्य को ‘शक्ति दीदी’ के रूप में नियुक्त किया।

इस पहल का उद्देश्य केवल रोजगार देना नहीं, बल्कि महिलाओं को समाज में सम्मान के साथ अपने पैरों पर खड़ा करना है। ‘शक्ति दीदी’ बनकर महिलाएं अपनी पहचान बना रही हैं और परिवार की आर्थिक मजबूती में योगदान दे रही हैं।

कलेक्टर के इस नवाचार से यह स्पष्ट होता है कि जरूरतमंद महिलाओं को रोजगार के साथ-साथ आत्मविश्वास और मान-सम्मान भी मिल रहा है। यह पहल ग्वालियर जिले में महिला सशक्तिकरण की प्रेरक मिसाल बन गई है।

— Pranav Gaur, ग्वालियर

स्थानीय

एसडीएम चंदेरी श्री मनीष धनगर ने कुंवरपुर एवं नानकपुर ग्राम पंचायतों का निरीक्षण कर आंगनवाड़ी, स्कूल एवं स्वास्थ्य केंद्र पर नोटिस जारी किए



शनिवार को एसडीएम चंदेरी श्री मनीष धनगर ने कुंवरपुर और नानकपुर ग्राम पंचायतों का निरीक्षण किया। निरीक्षण के दौरान आंगनवाड़ी कार्यकर्ता एवं सहायिका को नाश्ता भोजन वितरण न करने के कारण समूह को हटाने के निर्देश दिए और नोटिस जारी किए।

स्कूल में बिजली कनेक्शन की व्यवस्था और स्कूली बच्चों द्वारा गणवेश पहन कर स्कूल आने के निर्देश प्राचार्य को दिए गए।

पंचायत भवन में दस्तावेज़ एवं रिकॉर्ड न मिलने पर पंचायत सचिव को नोटिस जारी करने के निर्देश दिए गए।

ग्राम कुंवरपुर में अवैध शराब विक्रय की सूचना मिलने पर तत्काल ज़ब्ती की कार्यवाही कर आबकारी अधिनियम के अंतर्गत प्रकरण दर्ज कराया गया। उप स्वास्थय केंद्र के निरीक्षण में सीएचओ अनुपस्थित पाये जाने पर नोटिस जारी करने के निर्देश भी दिए गए।

— Pranav Gaur

स्थानीय

मुख्यमंत्री डॉ मोहन यादव ने नागदा में विधायक के पुत्र के विवाह पर आशीर्वाद दिया



मुख्यमंत्री डॉ मोहन यादव ने रविवार को उज्जैन के नागदा जिले में स्थानीय विधायक डॉ तेज बहादुर सिंह चौहान के सुपुत्र के विवाह समारोह में सम्मिलित होकर वर-वधू को आशीर्वाद दिया और उनके सुखद भविष्य एवं सुखद जीवन की कामना की।

इस अवसर पर मुख्यमंत्री के आगमन पर विधायक एवं उनके परिवार द्वारा डॉ मोहन यादव का आत्मीयता के साथ स्वागत एवं सम्मान किया गया।

विवाह में विधायक बड़नगर श्री जितेंद्र पण्डया, विधायक उज्जैन उत्तर श्री अनिल जैन कालूहेड़ा, श्री राजेश धाकड़, श्री संजय अग्रवाल, सुश्री बबीता रघुवंशी (पूर्व विधायक मंदसौर), संभागायुक्त श्री आशीष सिंह, एडीजी श्री राकेश गुप्ता, डीआईजी श्री नवनीत भसीन, श्री यशपाल सिंह सिसौदिया, कलेक्टर श्री रौशन कुमार सिंह, पुलिस अधीक्षक श्री प्रदीप शर्मा आदि उपस्थित थे।

— Pranav Gaur, उज्जैन

मुख्यमंत्री डॉ. मोहन यादव नागदा में हेलीकॉप्टर से पहुंचे, जनप्रतिनिधियों ने किया स्वागत



मुख्यमंत्री डॉ. मोहन यादव ने उज्जैन जिले के नागदा में आयोजित विभिन्न स्थानीय कार्यक्रमों में भाग लेने के लिये हेलीकॉप्टर द्वारा आगमन किया।

हेलिपैड पर जनप्रतिनिधियों और वरिष्ठ प्रशासनिक अधिकारियों ने मुख्यमंत्री को पुष्पगुच्छ भेंट कर औपचारिक अगवानी की।

इस अवसर पर संभागायुक्त श्री आशीष सिंह, एडीजी श्री राकेश गुप्ता, डीआईजी श्री नवनीत भसीन, कलेक्टर श्री रौशन कुमार सिंह, पुलिस अधीक्षक श्री प्रदीप शर्मा, जिला अध्यक्ष श्री राजेश धाकड़ सहित कई जनप्रतिनिधि एवं प्रशासनिक अधिकारी उपस्थित थे।

— Pranav Gaur

धर्म

बड़वाह में श्री गुरु नानक देव जी के 557वें प्रकाश पर्व पर श्रद्धा और उत्साह से निकला भव्य नगर कीर्तन



बड़वाह : सिख धर्म के प्रथम गुरु, श्री गुरु नानक देव जी महाराज के 557वें प्रकाश पर्व 24 नवंबर के पावन अवसर पर बड़वाह में चल रहे धार्मिक आयोजनों के तहत रविवार 22 नवंबर को शहर में भव्य और अलौकिक नगर कीर्तन निकाला गया। इस आयोजन में सैकड़ों श्रद्धालुओं ने भाग लेकर गुरु महाराज के प्रति अपनी अटूट श्रद्धा प्रकट की।

पंच प्यारों की अगुवाई और पालकी साहिब का स्वागत

श्री गुरु सिंघ सभा समिति के अध्यक्ष सरदार सुरेंद्र सिंह भाटिया, सचिवद्वय सरदार परविंदर सिंह एवं सरदार गुलबीर सिंह भाटिया और मीडिया प्रभारी सरदार सतविंदर सिंह ने बताया कि नगर कीर्तन का शुभारंभ मुख्य गुरुद्वारा साहिब में अरदास के साथ हुआ। पारंपरिक वेशभूषा में सुसज्जित 'पंच प्यारों' ने कीर्तन की अगुवाई की, जिनके पीछे सुगंधित फूलों से भव्य रूप से सजी पालकी साहिब में श्री गुरु ग्रंथ साहिब जी विराजमान थे। पालकी साहिब के आगे सेवादारों की टोलियां सड़कों की सफाई करते हुए फूलों की वर्षा करती चल रही थीं।

प्रथम बार स्थानीय बच्चों ने दिखाया गतका का जौहर

नगर कीर्तन के दौरान कीर्तनी समूहों ने मधुर शबद-कीर्तन किया और 'सतनाम श्री वाहेगुरु' के जयकारों से पूरा शहर गूंज उठा। इस वर्ष आयोजन का मुख्य आकर्षण बड़वाह के स्थानीय बच्चों—अवनीत सिंह, गुरनेक सिंह, जसकीरत सिंह और सुखनीत कौर के नेतृत्व में गतका पार्टियों द्वारा प्रस्तुत की गई हैरतअंगेज शस्त्र कला और शारीरिक करतब रहे, जिसने नगरवासियों को मंत्रमुग्ध कर दिया।

सांप्रदायिक सौहार्द और जनभागीदारी की दिखी मिसाल

शहर के विभिन्न सामाजिक, धार्मिक और व्यापारिक संगठनों ने जगह-जगह स्वागत द्वार बनाकर और पुष्प वर्षा कर नगर कीर्तन का स्वागत किया। मार्ग में श्रद्धालुओं के लिए चाय, मिठाई, फल और जलपान के स्टॉल लगाए गए। विभिन्न समुदायों के लोगों की सहभागिता ने नगर में आपसी भाईचारे और सांप्रदायिक सौहार्द की मिसाल पेश की।

प्रभात फेरी का समापन और मुख्य पर्व की तैयारी

प्रभात फेरी निकाली गई थी, जिसका शनिवार को समापन हुआ। रविवार देर शाम नगर कीर्तन वापस मुख्य गुरुद्वारा साहिब पहुंचकर संपन्न हुआ, जहां गुरु का अटूट लंगर बरताया गया। प्रशासन द्वारा सुरक्षा और यातायात के कड़े इंतजाम किए गए थे। अब मंगलवार, 24 नवंबर कार्तिक पूर्णिमा को गुरुद्वारा साहिब में अखंड पाठ की समाप्ति, विशेष कीर्तन दरबार और लंगर के साथ मुख्य प्रकाश पर्व मनाया जाएगा।

आयोजन को सफल बनाने में सरदार गुरबक्श सिंह, सरदार जितेंदर सिंह, सरदार रविंदर सिंह, सरदार अरविंद सिंह, सरदार रघुबीर सिंह, सरदार सुरजीत सिंह, सरदार इकबाल सिंह और सरदार मोहन सिंह सहित समस्त सिख संगत का विशेष सहयोग रहा।

— Rajkumar Kaithwas

अपराध

बिजुरी में संदिग्ध परिस्थितियों में मिला अज्ञात बुजुर्ग महिला का शव, इलाके में मचा हड़कंप



बिजुरी के एक क्षेत्र में संदिग्ध परिस्थितियों में एक अज्ञात बुजुर्ग महिला का शव मिला।

शरीर की पहचान अभी तक नहीं हो पाई है।

इस घटना से क्षेत्र में हड़कंप मच गया है।

— Brijesh Kumar Lodhi

के निर्माण कार्य में हो रही देरी अब आम नागरिकों के लिए परेशानी का बड़ा कारण बनती जा रही है। वर्ष 2016 से शुरू हुआ निर्माण कार्य वर्ष 2026 तक भी कई स्थानों पर पूर्ण नहीं हो सका



NH-43 निर्माण में देरी का खामियाजा भुगत रहे आम नागरिक! 2016 से शुरू हुआ काम 2026 तक अधूरा, मोर्चा फाटक पर जाम में मरीज की मौत के बाद भी जिम्मेदारों की चुप्पी पर सवाल

शहडोल। राष्ट्रीय राजमार्ग NH-43 के निर्माण कार्य में हो रही देरी अब आम नागरिकों के लिए परेशानी का बड़ा कारण बनती जा रही है। वर्ष 2016 से शुरू हुआ निर्माण कार्य वर्ष 2026 तक भी कई स्थानों पर पूर्ण नहीं हो सका है। आखिर दस वर्षों में भी सड़क निर्माण कार्य पूरा क्यों नहीं हो पाया? इसके लिए जिम्मेदार कौन है?

शहडोल जिले के पाली रोड स्थित मोर्चा फाटक क्षेत्र में बरसात के दौरान लगे जाम को लेकर एक गंभीर मामला सामने आया है। स्थानीय स्तर पर मिली जानकारी के अनुसार, जाम में फंसे पीलिया से ग्रसित एक मरीज की मौत हो गई। इस घटना ने सड़क निर्माण की धीमी गति, यातायात व्यवस्था और आपातकालीन सेवाओं की उपलब्धता पर गंभीर सवाल खड़े कर दिए हैं।

— Brijesh Kumar Lodhi

राजा गुर्जर ने जनकपुर फायरिंग FIR पर कार्रवाई का उल्लेख किया



राजा गुर्जर ने जनकपुर में हुई फायरिंग घटना से जुड़ी नई जानकारी का हवाला देते हुए कहा कि उनके खिलाफ दर्ज FIR पर कार्रवाई चल रही है।

उन्होंने यह भी स्पष्ट किया कि 2.2.3.3 क्रमांक की FIR पर अभी तक कोई कदम नहीं उठाया गया है।

इस बयान के बाद स्थानीय अधिकारियों से इस मामले की प्रगति के बारे में पूछताछ की गई, पर अभी तक कोई आधिकारिक प्रतिक्रिया नहीं मिली।

— Ankit Parihar

स्थानीय

सिंगरौली नेशनल हाईवे पर अनियंत्रित होकर पलटा कोयले से लोड ट्रेलर, चालक बाल-बाल बचा



सिंगरौली नेशनल हाईवे पर एक बड़ा हादसा टल गया। नेशनल हाईवे पर गोदवाली के पास कोयले से लदा एक ट्रेलर अनियंत्रित होकर सड़क पर पलट गया

प्रत्यक्षदर्शियों के अनुसार, ट्रेलर की गति तेज थी और अचानक अनियंत्रित होकर पलट गया

— Rajnish Kumar Pathak

श्री सिद्ध गुरु महाराज का पोला पहाड़ दर्शन एवं यज्ञ पत्रिका समर्पण, कई गांवों में पम्पलेट वितरण



आज पोला पहाड़ पर श्रद्धालुओं ने श्री सिद्ध गुरु महाराज का दर्शन किया और यज्ञ पत्रिका समर्पित की। इस अवसर पर पूज्य महाराज से आशीर्वाद प्राप्त कर उन्हें यज्ञ पत्रिका प्रदान कर आमंत्रित किया गया।

समारोह के बाद सभी क्षेत्र के मंदिरों में पम्पलेट लगाए गए। इन पम्पलेटों में यज्ञ की जानकारी और आध्यात्मिक संदेश सम्मिलित थे।

नया गांव बिजराबन, रतबास, बमौर, पोला पहाड़, भरसुला, हंसारी, खेरा, गोरा, चुरारी, हीरावल, सकवारा, नानकपुर, प्राणपुर एवं चंदेरी सहित कई स्थानों पर पम्पलेट स्थापित किए गए। इसके अतिरिक्त श्रद्धालुओं ने मां जागेश्वरी का दिव्य दर्शन किया और यज्ञ पत्रिका का समर्पण किया।

यह धार्मिक यात्रा स्थानीय समुदाय में आध्यात्मिक जागरूकता बढ़ाने और यज्ञ के महत्व को प्रसारित करने का एक महत्वपूर्ण प्रयास माना गया।

— Pranav Gaur

अपराध

मोहना नगर परिषद में घरेलू हिंसा के मामलों में कड़ी कार्रवाई की मांग



मोहना नगर परिषद के अंतर्गत स्थित एक आवासीय घर में पति-पत्नी के बीच लगातार झगड़े होते आ रहे हैं। रिपोर्टों के अनुसार, पति बिस्की (स्थानीय शराब) का सेवन करने के बाद घरेलू हिंसा करता है, जिससे परिवार में जीवन कठिन हो गया है।

रोकने के लिए पुलिस प्रशासन से कड़ी कार्यवाही की मांग कर रहे हैं। उन्होंने बताया कि यह समस्या रोज़ाना बढ़ती जा रही है और पीड़ित महिला को शारीरिक एवं मानसिक चोटें पहुंच रही हैं।

पुलिस ने घटना की सूचना प्राप्त कर जांच शुरू कर ली है और स्थानीय प्रशासन से अनुरोध किया गया है कि इस मामले में त्वरित और सख्त कदम उठाए जाएँ।

वर्तमान में, पीड़ित महिला ने पुलिस को विस्तृत शिकायत दर्ज करवाई है और सुरक्षा उपायों की भी मांग की है। अधिकारियों ने कहा कि यदि आवश्यक हो तो शरणस्थली और चिकित्सा सहायता प्रदान की जाएगी।

स्थानीय समाज इस प्रकार की हिंसा को समाप्त करने के लिए सामुदायिक जागरूकता और कड़ी कानूनी कार्रवाई की अपेक्षा कर रहा है।

— Pranav Gaur

स्थानीय

देवास उज्जैन बायपास पर डंपर ने दो गाड़ियों से टक्कर, गंभीर हादसा

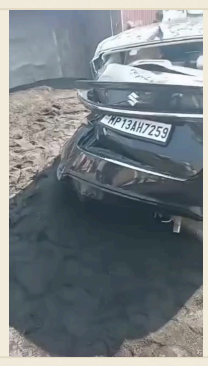

देवास उज्जैन बायपास के कालूखेड़ी चौराहे पर स्थित वाइन शॉप के सामने तेज़ रफ़्तार डंपर ने दो चल रही गाड़ियों से टक्कर मार दी। यह टक्कर दोपहर के समय घटी, जिससे दोनों वाहन क्षतिग्रस्त हुए।

टक्कर के तुरंत बाद मौके पर अफरा-तफ़री का माहौल बन गया। गवाहों ने बताया कि डंपर की गति अत्यधिक थी, जिससे टक्कर की तीव्रता बढ़ गई।

स्थानीय लोगों ने घटना को घोर चिंता के साथ देखा और तुरंत मदद के लिए आवाज़ उठाई। दुर्घटना के बाद क्षेत्र में भीड़ इकट्ठा हो गई, जबकि प्रभावित गाड़ियों के चालक और यात्रियों की स्थिति अभी स्पष्ट नहीं हुई।

— Ramjan mansuri