◆ ADVT ◆
ഇവിടെ പരസ്യം
98700 06472 · need24.digital

NEED 24 NEWS
हर ख़बर, हर शहर

നീഡ് 24 ന്യൂസ്

ഓരോ വാർത്തയും, ഓരോ നഗരവും

◆ ADVT ◆
ഇവിടെ പരസ്യം
98700 06472 · need24.digital

DIGITAL E-PAPER

PRGI APPLICATION UNDER PROCESS
Application No. T/GJ/2026/0619/2304/1577

GST
GSTIN 24CINPG0564Q1ZT

UDYAM REGISTERED
UDYAM-GJ-14-0003714

◆ DIGITAL NEWS NETWORK ◆
ഇന്ത്യയുടെ വിശ്വസ്ത ബഹുഭാഷാ ഡിജിറ്റൽ ന്യൂസ് നെറ്റ്‌വർക്ക്
11+ Languages | 24×7 Live | e-Paper Daily

ഞങ്ങളുടെ App ഡൗൺലോഡ് ചെയ്യുക
Download on the App Store
GET IT ON Google Play

www.need24.digital
info@need24.in
+91 98700 06472
FOLLOW US:

तेज़ | सटीक | निष्पक्ष | जनहित में | सच की आवाज़ | जन-जन की आवाज़ | निडर पत्रकारिता

KERALA | നീഡ് 24 ന്യൂസ് · ഓരോ വാർത്തയും, ഓരോ നഗരവും | 23 November 2026

F V A C R A A സമ്മേളനം 24 ന്

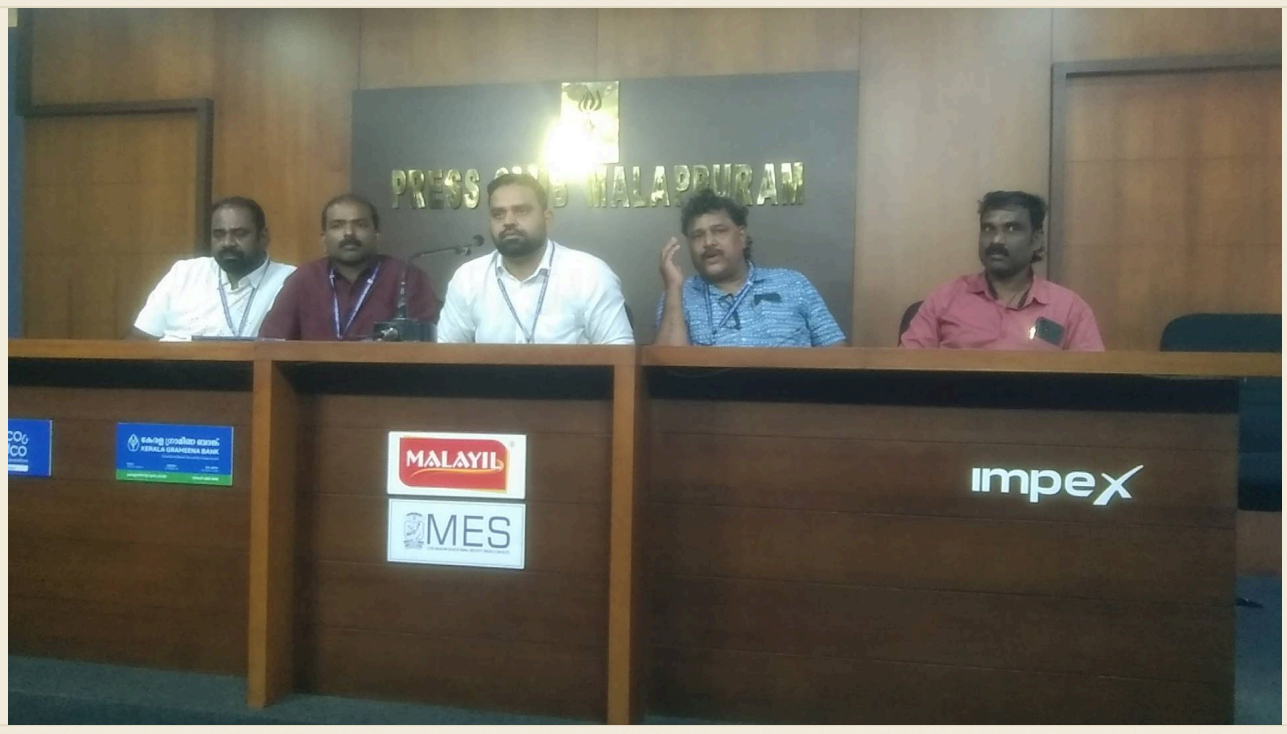

ഹീറ്റിംഗ് വെന്റിലേഷൻ എയർ കണ്ടീഷനിംഗ് ആന്റ് റഫ്രിജറേഷൻ എംപ്ലോയീസ് അസോസിയേഷൻ ജില്ലാ സമ്മേളനത്തിന് 24ന് എടപ്പാളില നടക്കും. ഖദീജ ഹാളിൽ സജ്ജമാക്കുന്ന കോയ കുറുക്കോൾ നഗറിൽ ഉച്ചക്ക് ഒരുമണിക്ക് പൊന്നാനി ബ്ലോക്ക് പഞ്ചായത്ത് പ്രസിഡന്റ് അഡ്വ: ആർ ഗായത്രി സമ്മേളനം ഉദ്ഘാടനം ചെയ്യും.

ജില്ലാ പ്രസിഡന്റ് യു മുഹമ്മദ് ഷഫീഖ് പെരിന്തൽമണ്ണ അധ്യക്ഷത വഹിക്കും. ജില്ലാ സെക്രട്ടറി കെ സൈയ്താലിക്കുട്ടി തിരൂർ പ്രവർത്തന റിപ്പോർട്ടും ട്രഷറർ പി ബാബു എടപ്പാൾ വരവ് ചെലവ് കണക്കും അവതരിപ്പിക്കും. സംസ്ഥാന പ്രസിഡന്റ് എൻ ശിവകുമാർ മുഖ്യ പ്രഭാഷണം നടത്തും. അംഗങ്ങൾക്കായി നടപ്പാക്കിയ സഹായനിധിയുടെ അവലോകനം സംസ്ഥാന ട്രഷറർ എസ് റൂബി നിർവഹിക്കും. ചടങ്ങിൽ വിവിധ രംഗങ്ങളിൽ ഉന്നത വിജയം നേടിയ അംഗങ്ങളുടെ മക്കളെ ആദരിക്കും. സർവ്വീസ് മേഖല കുത്തകവൽക്കരിക്കാനുള്ള ശ്രമം നടക്കുന്നുണ്ടെന്നും ഈ ശ്രമം അവസാനിപ്പിക്കണമെന്നും ഭാരവാഹികൾ മലപ്പുറത്ത് വാർത്താ സമ്മേളനത്തിൽ ആവശ്യപ്പെട്ടു. തൊഴിൽ വകുപ്പ് എയർ കണ്ടീഷനിംഗ്, റഫ്രിജറേഷൻ മേഖല പ്രത്യേക വിഭാഗമായി അംഗീകരിക്കുകയും തൊഴിലാളികളുടെ ആനുകൂല്യങ്ങളും അവകാശങ്ങളും സംരക്ഷിക്കുകയും വേണം. എയർ കണ്ടീഷനിംഗ്, റഫ്രിജറേഷൻ മേഖലയിലെ പുതിയ സാങ്കേതിക വിദ്യകൾക്ക് അനുസൃതമായി തൊഴിലാളികളെ തൊഴിൽമേഖലയിൽ പ്രാപ്തരാക്കാൻ സംഘടനക്ക് കഴിഞ്ഞതായും അവർ പറഞ്ഞു. യു മുഹമ്മദ് ഷഫീഖ് പെരിന്തൽമണ്ണ, സെക്രട്ടറി കെ സൈതാലിക്കുട്ടി, ട്രഷറർ പി ബാബു എടപ്പാൾ, സംസ്ഥാന വൈസ് പ്രസിഡന്റ് ബിജു കക്കാട്ട് എന്നിവർ വാർത്താ സമ്മേളനത്തിൽ പങ്കെടുത്തു

— RAMESH CHUNGAPPALLI

വിലക്കയറ്റം നിയന്ത്രിക്കാൻ സർക്കാർ ഇടപെടണം



ഭക്ഷ്യവസ്തുക്കളുടെയും വാണിജ്യ പാചകവാതകത്തിന്റെയും വിലക്കയറ്റം നിയന്ത്രിക്കാൻ സർക്കാർ അടിയന്തരമായി ഇടപെടണമെന്ന് ഓൾ കേരള കാറ്ററേഴ്സ് അസോസിയേഷൻ അസോസിയേഷൻ ഭാരവാഹികൾ മലപ്പുറത്ത് വാർത്താസമ്മേളനത്തിൽ ആവശ്യപ്പെട്ടു.

തുടരുന്ന വിലക്കയറ്റം കാറ്ററിങ് വ്യവസായത്തെ കടുത്ത പ്രതിസന്ധിയിലേക്ക് തള്ളിവിട്ടിരിക്കയാണ്. കഴിഞ്ഞ ഒരു വർഷത്തിനിടെ ഭക്ഷണനിർമാണത്തിന് ആവശ്യമായ അരി, പലവ്യഞ്ജനങ്ങൾ, പച്ചക്കറികൾ, വെളിച്ചെണ്ണ, പാചകയെണ്ണ, പാൽ, പഞ്ചസാര, ഇറച്ചി, മുട്ട തുടങ്ങി അവശ്യസാധനങ്ങളുടെ വിലയിലുണ്ടായ വൻ വർധനവ് കാറ്ററിങ് മേഖലയെ പ്രത്യക്ഷമായി ബാധിച്ചിരിക്കുകയാണ്. ഇതിനുപുറമെ പാചകവാതകത്തിന്റെ വിലയിലുണ്ടായ കുത്തനെയുള്ള വർധനവ് ഈ വ്യവസായത്തിന് കനത്ത സാമ്പത്തിക ബാധ്യതയാണ് സൃഷ്ടിക്കുന്നത്. ഭക്ഷ്യവസ്തുക്കളുടെ വിലവർധനവിനൊപ്പം തൊഴിലാളികളുടെ കൂലി, വാഹനവാടക, ഇന്ധനം, വൈദ്യുതി, സ്ഥാപനങ്ങളുടെ വാടക തുടങ്ങി എല്ലാ പ്രവർത്തനച്ചെലവുകളും വർധിച്ചുകൊണ്ടിരിക്കുകയാണ്. പലപ്പോഴും നഷ്ടം സഹിച്ചുപോലും സ്ഥാപനങ്ങൾ മുന്നോട്ടുകൊണ്ടുപോകേണ്ട അവസ്ഥയാണ് നിലവിലുള്ളത്. വിലക്കയറ്റം നിയന്ത്രിക്കുന്നതിൽ സർക്കാർ പുലർത്തുന്ന നിസ്സംഗത അംഗീകരിക്കാനാവില്ല. വിപണിയിലെ അനിയന്ത്രിതമായ വിലവർധനവ് നിയന്ത്രിക്കാൻ അടിയന്തര നടപടികൾ സ്വീകരിക്കണം. കാറ്ററിങ് വ്യവസായം നേരിടുന്ന ഈ ഗുരുതരമായ പ്രതിസന്ധി സർക്കാർ ഗൗരവത്തോടെ പരിഗണിച്ചില്ലെങ്കിൽ ശക്തമായ പ്രതിഷേധ പരിപാടികളുമായി സംഘടന മുന്നോട്ടുപോകുമെന്ന് ഓൾ കേരള കാറ്ററേഴ്സ് അസോസിയേഷൻ ഭാരവാഹികൾ അറിയിച്ചു. വാർത്താസമ്മേളനത്തിൽ സംസ്ഥാന രക്ഷാധികാരി ടി.കെ രാധാകൃഷ്ണൻ, ജില്ലാ പ്രസിഡന്റ് ഇഖ്ബാൽ ഫിയസ്റ്റ, ജില്ലാ ട്രഷറർ ജഗദീഷ് കുമാർ, ജില്ലാ വർക്കിംങ് പ്രസിഡന്റ് സലീം പൊന്നാനി, ഭാരവാഹികളായ ഷമീർ , ലത്തീഫ്, മൊയ്തീൻ കോയ എന്നിവർ പങ്കെടുത്തു.

— RAMESH CHUNGAPPALLI

RELIGION

ഗജരാജൻ ഗുരുവായൂർ കേശവൻ 50-ാം അനുസ്മരണ ചടങ്ങ് തിരുവെങ്കിടാചലപതിയിൽ നിന്നും പ്രൌഡഗംഭീരമായി ആരംഭിച്ചു.



ഗജരാജൻ ഗുരുവായൂർ കേശവൻ 50-ാം അനുസ്മരണ ചടങ്ങ് പ്രൌഡഗംഭീരമായി.

തിരുവെങ്കിടാചലപതി ക്ഷേത്രത്തിൽ നിന്നും രാവിലെ ഏഴു മണിക്ക് ആരംഭിച്ചു. ദേവസ്വം ഗജവീരന്മാരായ ഇന്ദ്രസെൻ, ബലറാം എന്നീ കൊമ്പൻമാരുടെ നേതൃത്വത്തിൽ ഘോഷയാത്ര ആരംഭിച്ച്, മേൽപാലം കയറി പാർത്ഥസാരഥിയെ വണങ്ങി, ഗുരുവായൂർ ദീപസ്തംഭത്തിനു മുന്നിൽ ഭഗവാനെ വണങ്ങി. പ്രതിമയുടെ മുന്നിൽ എത്തി, ഗജരാജൻ ബാലറാം പുഷ്പാർച്ചനം നടത്തി. ഈ ചടങ്ങിൽ ഗുരുവായൂർ ദേവസ്വം ചെയർമാൻ എ.വി. ഗോപിനാഥ്, അഡ്മിനിസ്ട്രേറ്റർ. എസ്. ഹരിഗോപാൽ, ക്ഷേത്രം ഊരാളൻ മല്ലിശ്ശേരി പരമേശ്വരൻ നമ്പൂതിരിപ്പാട്, എൻ.കെ. അക്ബർ എം. എൽ. എ എന്നിവരും ഉൾപ്പെടെ നിരവധി ആന പ്രേമികളും പങ്കെടുത്തു.

ചടങ്ങിന്റെ സമാപനത്തിൽ പങ്കെടുത്തവർ ദേവസ്വത്തിന്റെ സാംസ്കാരികവും ആത്മീയവുമായ പ്രാധാന്യം ഊന്നിപ്പറഞ്ഞു, ഭാവി തലമുറകൾക്ക് ഈ പരമ്പരാഗത ആചാരങ്ങൾ സംരക്ഷിക്കേണ്ടതിന്റെ ആവശ്യം ചൂണ്ടിക്കാട്ടി.

— Sajeevan P.U., Thrissur

അപകടം വിതച്ച് വ്യാജ ഫെയർനെസ് ക്രീമുകൾ



AREEKODE :

അപകടം വിതച്ച് വ്യാജ ഫെയർനെസ് ക്രീമുകൾ: മെർക്കുറി വിഷബാധ മൂലം 17-കാരിക്ക് ഗുരുതര വൃക്കരോഗം

>> സമയോചിതമായ ഇടപെടലിലൂടെ പുതുജീവൻ നൽകി അരിക്കോട് ആസ്റ്റർ മിംസ് മദർ ഹോസ്പ്പിറ്റലിലെ മെഡിക്കൽ സംഘം; ക്രീമിൽ കണ്ടെത്തിയത് അനുവദനീയമായതിലും പല മടങ്ങ് മെർക്കുറി അംശം

അരീക്കോട്: മുഖകാന്തി വർദ്ധിപ്പിക്കാനെന്ന വ്യാജേന വിപണിയിലെത്തുന്ന സൗന്ദര്യ വർദ്ധക ക്രീമുകളിലെ അമിത മെർക്കുറി വിഷബാധ ജില്ലയിൽ വീണ്ടും 17-കാരിയുടെ വൃക്കകളുടെ പ്രവർത്തനത്തെ തകരാറിലാക്കി. ഫെയർനെസ് ക്രീമിൽ അമിതമായി അടങ്ങിയിരുന്ന മെർക്കുറി അംശം മൂലം ഗുരുതരമായ വൃക്കരോഗം ബാധിച്ച 17-കാരിക്ക് കൃത്യമായ രോഗനിർണ്ണയത്തിലൂടെയും വിദഗ്ധ ചികിത്സയിലൂടെയും പുതുജീവൻ നൽകിയിരിക്കുകയാണ് അരീക്കോട് ആസ്റ്റർ മിംസ് മദർ ഹോസ്പിറ്റലിലെ മെഡിക്കൽ സംഘം. മെർക്കുറി വിഷബാധയെത്തുടർന്ന് മെംബ്രനസ് നെഫ്രോപ്പതി എന്ന അതിസങ്കീർണ്ണ രോഗാവസ്ഥ ബാധിച്ച പെൺകുട്ടിയാണ് മെഡിക്കൽ സംഘത്തിന്റെ സമയോചിതമായ ഇടപെടലിലൂടെ അപകടനില തരണം ചെയ്തത്. അരിക്കോട് സ്വദേശിയായ 17-കാരി നിലവിൽ ആശുപത്രിയിലെ നെഫ്രോളജി വിഭാഗത്തിന്റെ വിദഗ്ദ്ധ ചികിത്സയിൽ ആരോഗ്യ നില മെച്ചപ്പെടുന്നു എന്ന് ആശുപത്രി അധികൃതർ പറഞ്ഞു സമ്മേളനത്ത

— RAMESH CHUNGAPPALLI

മാർച്ച് നടത്തി.



യൂഡിഎഫ് സർക്കാരിന്റെ പ്രവാസിവിരുദ്ധ നയങ്ങൾക്കെതിരെ കേരള പ്രവാസി സംഘത്തിന്റെ നേതൃത്വത്തിൽ യൂഡിഎഫ് സർക്കാരിന്റെ പ്രവാസിവിരുദ്ധ നയങ്ങൾക്കെതിരെ കേരള പ്രവാസി സംഘത്തിന്റെ നേതൃത്വത്തിൽ കലക്ടേറ്റ് മാർച്ച് നടത്തി.

യുഡിഎഫ് സർക്കാരിന്റെ പ്രവാസിവിരുദ്ധ നയങ്ങൾക്കെതിരെ നവംബർ മാസത്തിൽ സംസ്ഥാനവ്യാപകമായി നടക്കുന്ന പ്രക്ഷോഭത്തിന്റെ ഭാഗമായാണ് കലക്ട്രേറ്റ് മാർച്ച് നടന്നത്. പ്രവാസി ക്ഷേമപദ്ധതികളോടുള്ള ബജറ്റിലെ അവഗണന, പ്രവാസി പെൻഷൻ കുടിശ്ശിക ഉടൻ അനുവദിക്കുക, ക്ഷേമനിധി ബോർഡിനോടുള്ള അവഗണന അവസാനിപ്പിക്കുക, സർക്കാർ സാമ്പത്തിക സഹായം നൽകാതെ പെൻഷൻ പദ്ധതിയെ പ്രതിസന്ധിയിലാക്കുന്ന നടപടി. ലോക കേരള സഭ ഇല്ലാതാക്കിയത്, നോർക്ക കെയർ ആരോഗ്യ ഇൻഷുറൻസ് പദ്ധതിയെ തകർക്കാനുള്ള നീക്കം എന്നിവക്കെതിരെയാണ് പ്രക്ഷോഭം. നോർക്ക കെയർ ഇൻഷുറൻസ് പദ്ധതിയുടെ പ്രീമിയം ഇരട്ടിയും മൂന്നിരട്ടിയുമായി വർധിപ്പിച്ചതിലൂടെ ഏതാണ്ട് അഞ്ച് ലക്ഷം പ്രവാസി കുടുംബങ്ങൾക്ക് ആശ്വാസമാകേണ്ട ആരോഗ്യസുരക്ഷാ പദ്ധതിയുടെ നിലനിൽപ്പാണ് സർക്കാർ അപകടത്തിലാക്കിയിരിക്കുന്നതെന് കേരള പ്രവാസി സംഘം നേതാക്കൾ ആരോപിച്ചു. സംസ്ഥാന ഭാരവാഹി നന്ദിനി മോഹൻ ഉദ്ഘാടനം ചെയ്തു.

സമരത്തിൽ പ്രസിഡന്റ് പി സി നൗഷാദ്, സെക്രട്ടറി വി.കെ. റൗഫ്, സംസ്ഥാന കമ്മിറ്റി അംഗം സി.പി. റസാഖ്, ജില്ലാ ട്രഷറർ ടി.പി ദിലീപ് എന്നിവർ പങ്കെടുത്തു.

പ്രവാസിവിരുദ്ധ നയങ്ങൾക്കെതിരെ നവംബർ മാസത്തിൽ സംസ്ഥാനവ്യാപകമായി നടക്കുന്ന പ്രക്ഷോഭത്തിന്റെ ഭാഗമായാണ് കലക്ട്രേറ്റ് മാർച്ച് നടന്നത്. പ്രവാസി ക്ഷേമപദ്ധതികളോടുള്ള ബജറ്റിലെ അവഗണന, പ്രവാസി പെൻഷൻ കുടിശ്ശിക ഉടൻ അനുവദിക്കുക, ക്ഷേമനിധി ബോർഡിനോടുള്ള അവഗണന അവസാനിപ്പിക്കുക, സർക്കാർ സാമ്പത്തിക സഹായം നൽകാതെ പെൻഷൻ പദ്ധതിയെ പ്രതിസന്ധിയിലാക്കുന്ന നടപടി. ലോക കേരള സഭ ഇല്ലാതാക്കിയത്, നോർക്ക കെയർ ആരോഗ്യ ഇൻഷുറൻസ് പദ്ധതിയെ തകർക്കാനുള്ള നീക്കം എന്നിവക്കെതിരെയാണ് പ്രക്ഷോഭം. നോർക്ക കെയർ ഇൻഷുറൻസ് പദ്ധതിയുടെ പ്രീമിയം ഇരട്ടിയും മൂന്നിരട്ടിയുമായി വർധിപ്പിച്ചതിലൂടെ ഏതാണ്ട് അഞ്ച് ലക്ഷം പ്രവാസി കുടുംബങ്ങൾക്ക് ആശ്വാസമാകേണ്ട ആരോഗ്യസുരക്ഷാ പദ്ധതിയുടെ നിലനിൽപ്പാണ് സർക്കാർ അപകടത്തിലാക്കിയിരിക്കുന്നതെന് കേരള പ്രവാസി സംഘം നേതാക്കൾ ആരോപിച്ചു. സംസ്ഥാന ഭാരവാഹി നന്ദിനി മോഹൻ ഉദ്ഘാടനം ചെയ്തു.

സമരത്തിൽ പ്രസിഡന്റ് പി സി നൗഷാദ്, സെക്രട്ടറി വി.കെ. റൗഫ്, സംസ്ഥാന കമ്മിറ്റി അംഗം സി.പി. റസാഖ്, ജില്ലാ ട്രഷറർ ടി.പി ദിലീപ് എന്നിവർ പങ്കെടുത്തു.

— RAMESH CHUNGAPPALLI

POLITICS

UDF സർക്കാരിന്റെ പ്രവാസി വിരുദ്ധ നയങ്ങൾക്കെതിരെ തൃശൂർ ജില്ലാ കമ്മിറ്റിയുടെ പ്രതിഷേധം



UDF സർക്കാരിന്റെ പ്രവാസി വിരുദ്ധ നയങ്ങൾക്ക് എതിരെ കേരള പ്രവാസി സംഘം തൃശൂർ ജില്ലാ കമ്മിറ്റി തൃശൂർ കളക്ട്രേറ്റിന്റെ മുമ്പിൽ മാർച്ചും ധർണ്ണയും നടത്തി. ഈ പ്രതിഷേധം സംസ്ഥാനത്തെ പ്രവാസി സമൂഹത്തിന്റെ ആകാംക്ഷയും ആശങ്കയും പ്രകടിപ്പിക്കുന്ന ഒരു പ്രധാന നടപടി ആയി.

മാർച്ച് പ്രവാസി സംഘം മുൻ സംസ്ഥാന ജനറൽ സെക്രട്ടറി കെ.വി.അബ്ദുൾ ഖാദർ ഉദ്ഘാടനം ചെയ്തു. ജില്ലാ പ്രസിഡണ്ട് ടി.എസ്.ശ്രീരാജ് അദ്ധ്യക്ഷത വഹിച്ച്, വിവിധ സംസ്ഥാന കമ്മിറ്റി അംഗങ്ങളുമായി കൂടിയ ചർച്ചകൾ നടത്തി.

ശ്രീ കെ.എ. ബഷീർ, ശ്രീമതി സുലേഖജമാൽ, ശ്രീ എ.എസ്. താജുദീൻ, ശ്രീമതി ശാലിനി രാമകൃഷ്ണൻ എന്നിവരും പങ്കെടുത്തു. അവർ UDF സർക്കാരിന്റെ പ്രവാസി വിരുദ്ധ നയങ്ങളെ വിമർശിച്ച്, പ്രവാസി സമൂഹത്തിന്റെ അവകാശങ്ങളും ക്ഷേമവും ഉറപ്പാക്കാൻ ആവശ്യപ്പെട്ടു.

— Sajeevan P.U., Thrissur

അപ്പൻ തമ്പുരാൻ അനുസ്മരണ ചടങ്ങ് കേരള സാഹിത്യ അക്കാദമിയും അയ്യന്തോൾ അപ്പൻ തമ്പുരാൻ വായനശാലയും ചേർന്ന്



കേരള സാഹിത്യ അക്കാദമിയും അയ്യന്തോൾ അപ്പൻ തമ്പുരാൻ വായനശാലയും ചേർന്ന് അപ്പൻ തമ്പുരാൻ അനുസ്മരണചടങ്ങ് നടത്തി.

രാവിലെ സ്മൃതിമണ്ഡപത്തിൽ പുഷ്പാർച്ചന നടന്നു.

സാഹിത്യ അക്കാദമി പ്രസിഡന്റ്

കല്പറ്റ നാരായണൻ ചടങ്ങ് ഔദ്യോഗികമായി ഉദ്ഘാടനം ചെയ്തു. അപ്പൻ തമ്പുരാൻ സ്മാരക വായനശാലയുടെ പ്രസിഡന്റ് എം. ഹരിദാസ് യോഗത്തിൽ അദ്യക്ഷത വഹിച്ചു.

ഡോ. എം. കെ. വസന്തൻ മുഖ്യപ്രഭാഷണം നടത്തി, അപ്പൻ തമ്പുരാന്റെ സാഹിത്യപ്രവർത്തനങ്ങളും സാംസ്കാരിക സ്വാധീനവും വിശദമായി വിശദീകരിച്ചു.

കോർപ്പറേഷൻ ഡപ്യൂട്ടി മേയർ എ. പ്രസാദ് അനുസ്മരണ പ്രസംഗം നൽകി, തമ്പുരാന്റെ സ്മരണയും അദ്ദേഹത്തിന്റെ സംഭാവനകളും സമൂഹത്തിൽ ഇന്നും പ്രാധാന്യമുള്ളതെന്ന് ഊന്നിപ്പറഞ്ഞു.

— Sajeevan P.U., Thrissur

NATIONAL

കൊച്ചി: യുവത ലീഗ് പ്രവർത്തകൻ അരിയിൽ ഷുക്കൂറിന്റെ കൊലപാതകത്തിൽ 33 പ്രതികൾക്ക് വിധി



എറണാകുളത്തെ പ്രത്യേക സിബിഐ കോടതി ഇന്ന് അരിയിൽ ഷുക്കൂറിനെ വധിച്ച കേസിൽ 33 പ്രതികളിൽ 33 പേരെ ഉൾപ്പെടുന്ന വിധി പ്രഖ്യാപിച്ചു. വിചാരണ നടപടികൾ പൂർത്തിയായതിന് ശേഷം നിർണായക വിധി നൽകിയതോടെ കേസ് അന്തിമ ഘട്ടത്തിലേക്ക് കടന്നു.

ഷുക്കൂറിന്റെ കൊലപാതകം 2012 ഫെബ്രുവരി 20ന് തളിപ്പറമ്പിലെ ചുള്ളിയോട് വയലിൽ നടന്നു. കേസിൽ പ്രധാന ആരോപണമെന്നു പറഞ്ഞത്, തളിപ്പറമ്പ് സഹകരണ ആശുപത്രിയിലെ 315-ാം നമ്പർ മുറിയിൽ പി ജയരാജൻ (കണ്ണൂർ ജില്ലാ സെക്രട്ടറി)യും ടി വി രാജേഷും ഉൾപ്പെടെ 33 പ്രതികളും ഗൂഢാലോചന നടത്തി കൊലപാതകം ആസൂത്രണം ചെയ്തതാണെന്ന് സിബിഐ ചുമത്തിയത്.

അവരിൽ സി.പി.ഐ (എം) നേതാക്കൾ പി ജയരാജൻയും ടി വി രാജേഷും ഉൾപ്പെടുന്നു. ഇവർക്കെതിരെ ഗൂഢാലോചന കുറ്റം ചുമത്തിയിട്ടുണ്ട്, കൂടാതെ കൊലപാതകത്തിന് മുൻപ് ആസൂത്രണം ചെയ്തതായും ആരോപണം.

വിസ്തൃതമായ വിചാരണയിൽ ആകെ 82 സാക്ഷികൾ സാക്ഷ്യം നൽകിയിട്ടുണ്ട്. സാക്ഷികളുടെ വിശദമായ വിവരണങ്ങൾ കോടതിയിൽ അവതരിപ്പിക്കപ്പെട്ടതോടെ, പ്രതികളിൽ ഓരോരുത്തരുടെയും പങ്ക് വ്യക്തമാക്കാൻ സഹായിച്ചു.

ഈ വിധി, പ്രദേശിക രാഷ്ട്രീയവും നിയമവ്യവസ്ഥയും തമ്മിലുള്ള ബന്ധത്തെക്കുറിച്ച് ചർച്ചകൾ ഉണർത്തിയിട്ടുണ്ട്, കൂടാതെ സിബിഐയുടെ അന്വേഷണം, പ്രക്രിയ എന്നിവയുടെ സുതാര്യതയെപ്പറ്റി പൊതുജനങ്ങൾ ശ്രദ്ധ കേന്ദ്രീകരിക്കുന്നു.

— K RAMEES

BUSINESS

താളിപ്പാക വ്യവസായത്തിൽ വിദേശ നേരിട്ടുള്ള നിക്ഷേപം (എഫ്ഡിഐ) നിരോധനം നീക്കണമെന്ന് റിപ്പോർട്ട്



ഇന്ത്യൻ സർക്കാരിൽ നിന്ന് താളിപ്പാക വ്യവസായത്തിലെ വിദേശ നേരിട്ടുള്ള നിക്ഷേപത്തിൽ (എഫ്ഡിഐ) നിരോധനം നീക്കണമെന്ന് ആവശ്യപ്പെട്ടുകൊണ്ട് ഒരു പുതിയ പഠനം പുറത്തിറങ്ങിയിരിക്കുന്നു. ഈ നിരോധനം അന്താരാഷ്ട്ര കമ്പനികളുടെ പ്രവേശനത്തെ തടസ്സപ്പെടുത്തുകയും ഉപഭോക്താക്കൾക്ക് മത്സരാധിഷ്ഠിത വിലനിർണ്ണയം നേടാനുള്ള സാധ്യതകൾ പരിമിതമാക്കുകയും ചെയ്യുന്നു എന്ന് റിപ്പോർട്ടിൽ പറയുന്നു.

ആരോഗ്യ സംബന്ധമായ ആശങ്കകളെ തുടർന്ന് താളിപ്പാകത്തിൽ കർശനമായ നിരീക്ഷണം അനിവാര്യമാണെങ്കിലും, വിദേശ നിക്ഷേപത്തിൽ പൂർണ നിരോധനം സാമ്പത്തിക കാര്യക്ഷമതയുടെ കാര്യത്തിൽ ദോഷകരമാകാൻ സാധ്യതയുണ്ടെന്ന് വിശകലനം വ്യക്തമാക്കുന്നു. പരസ്യങ്ങളിലും ഉൽപ്പന്ന നിലവാരത്തിലും കർശനമായ നിയന്ത്രണങ്ങൾ ചേർത്ത് ഒരു സന്തുലിതമായ എഫ്ഡിഐ ഘടന സാമ്പത്തിക റിലീറ്റൈസേഷനുമായി പൊതു ആരോഗ്യ ലക്ഷ്യങ്ങൾ ബന്ധിപ്പിക്കാൻ സഹായിക്കുമെന്ന് റിപ്പോർട്ട് ശുപാർശ ചെയ്യുന്നു.

ബഹുരാഷ്ട്ര കമ്പനികളുടെ പ്രവേശനം, ഉൽപ്പന്ന വൈവിധ്യം, വിലകളിലെ സാധ്യതയുള്ള ഇടിവ് എന്നിവ വഴി ദേശീയ നിർമ്മാതാക്കൾക്കിടയിലെ മത്സരം കൂടുതൽ തീവ്രമാകുമെന്ന് വിദഗ്ധർ കരുതുന്നു. ഈ നിയമനടപ്പ് മാറ്റം നടപ്പാക്കുന്നതിന് മുമ്പ് സാമ്പത്തിക നേട്ടങ്ങളും ആരോഗ്യ ലക്ഷ്യങ്ങളും തമ്മിൽ സന്തുലിതാവസ്ഥ നിലനിർത്താൻ നയനിർമ്മാതാക്കളോട് റിപ്പോർട്ട് ആവശ്യപ്പെടുന്നു.

VIRAL & TRENDING

92 വയസ്സുകാരി നഴ്സിംഗ് ഹോമിൽ നിന്ന് ഓടിപ്പോയി; വൈറൽ വീഡിയോക്ക് പിന്നാലെ അമ്പരപ്പ്

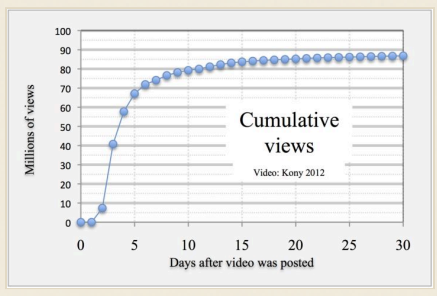

92 വയസ്സ് പ്രായമുള്ള ഒരു സ്ത്രീ സഹായമില്ലാതെ നഴ്സിംഗ് ഹോമിൽ നിന്ന് പുറത്തേക്ക് പോകുന്നതായി കാണിക്കുന്ന ഒരു ചെറിയ വീഡിയോ ആഷ്യൻ ന്യൂസ്ബിൾ പ്രസിദ്ധീകരിച്ചു. ഈ ഫുട്ടേജിൽ, സ്ത്രീ സൗകര്യങ്ങളുടെ കോരിഡോറുകൾ കടന്ന് പുറത്തേക്ക് പോകുന്നതാണ് കാണുന്നത്; ഇത് കാണുന്നവർ അവരുടെ ക്ഷമതയെക്കുറിച്ച് ചോദ്യം ഉയർത്തി.

ഈ ക്ലിപ്പ് സോഷ്യൽ മീഡിയയിൽ വേഗത്തിൽ വ്യാപിച്ചു, ചുരുങ്ങിയ സമയത്തിനുള്ളിൽ ലക്ഷക്കണക്കിന് വ്യൂസ് നേടി. വീഡിയോ വിവിധ അഭിപ്രായങ്ങളോടെ ഉപയോക്താക്കൾ പങ്കുവെച്ചു; ചിലർ സ്ത്രീയുടെ ധൈര്യത്തെ പ്രശംസിച്ചപ്പോൾ, മറ്റുചിലർ നഴ്സിംഗ് ഹോമിലെ സുരക്ഷാ കുറവുകൾക്കെതിരെ ആശങ്ക പ്രകടിപ്പിച്ചു.

ഇതുവരെ നഴ്സിംഗ് ഹോമോ പ്രാദേശിക അധികാരികളോട് നിന്ന് ഔപചാരിക പ്രസ്താവന ഇല്ല; സംഭവത്തിന്റെ അന്വേഷണം നടന്നുവരികയാണ്. വൃദ്ധരെയൊക്കെയുള്ള സ്ഥാപനങ്ങളിലെ സുരക്ഷാ സംവിധാനങ്ങളെക്കുറിച്ചുള്ള പൊതു ചോദ്യങ്ങൾ ഈ വൈറൽ വീഡിയോ കൂടുതൽ തീവ്രമാക്കി.

LOCAL

2026 നവംബർ 20-ന് നടന്ന സുവർണ്ണ കേരളം SK-78 ലോട്ടറിയുടെ വിജയി നമ്പറുകൾ പ്രഖ്യാപിച്ചു



2026 നവംബർ 20-ന് നടത്തിയ സുവർണ്ണ കേരളം SK-78 ലോട്ടറിയുടെ ഫലങ്ങൾ കേരള സംസ്ഥാന ലോട്ടറി വകുപ്പ് പ്രഖ്യാപിച്ചു. എല്ലാ വിജയി നമ്പറുകളും ഔദ്യോഗിക വെബ്സൈറ്റിൽ പ്രസിദ്ധീകരിച്ചിട്ടുണ്ട്. ഇത് ടിക്കറ്റ് ഉടമകൾക്ക് അവരുടെ ടിക്കറ്റുകൾ പരിശോധിക്കാൻ സഹായിക്കും.

തിരഞ്ഞെടുത്ത നമ്പറുകളുടെ അടിസ്ഥാനത്തിൽ ഒന്നാം സമ്മാനം നേടിയവരെ തിരിച്ചറിഞ്ഞിട്ടുണ്ട്. അവർ നിശ്ചയിച്ച തുക നേടും. എന്നാൽ ഈ പ്രഖ്യാപനത്തിൽ സമ്മാന തുകയോ വിജയിയുടെ പേരോ പരാമർശിച്ചിട്ടില്ല.

സംസ്ഥാനം നടത്തുന്ന ഈ ലോട്ടറീ പദ്ധതി കേരളത്തിൽ വ്യാപകമായി ജനപ്രിയമാണ്. ലോട്ടറീയിൽ നിന്നുള്ള വരുമാനം സാമൂഹികക്ഷേമ പദ്ധതികൾക്കായി ഉപയോഗിക്കുന്നുണ്ട്. പൂർണ്ണ ഫലങ്ങളും ഡിമാൻഡ് പ്രക്രിയയുമായി ബന്ധപ്പെട്ട വിവരങ്ങൾക്ക് ഔദ്യോഗിക വെബ്സൈറ്റ് പരിശോധിക്കണമെന്ന് വകുപ്പ് ജനങ്ങളോട് അഭ്യർത്ഥിച്ചിട്ടുണ്ട്.

ലോട്ടറീ ആരാധകർക്ക് അവരുടെ ടിക്കറ്റുകൾ സുരക്ഷിതമായി സൂക്ഷിക്കാനും നിശ്ചിത കാലയളവിനുള്ളിൽ പരിശോധനാ പ്രക്രിയ പൂർത്തിയാക്കാനും ഉപദേശം നൽകിയിട്ടുണ്ട്. അങ്ങനെ ചെയ്താൽ സമ്മാനാധികാരം നഷ്ടപ്പെടാൻ സാധ്യതയില്ല.

BUSINESS

नई दिल्ली में निक्षेपकരുടെ പരാതികളുടെ പരിഹാരത്തിനുള്ള ശിബിരം

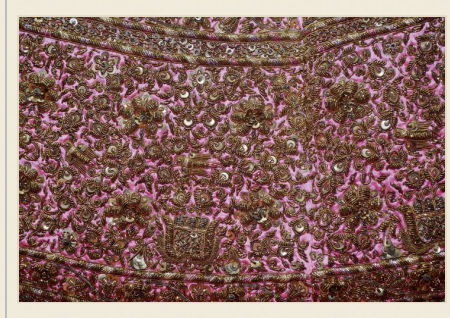

नई दिल्ली में 'निवेशक शिबिरം' का आयोजन किया गया है, जिसका मुख्य उद्देश्य बाजार के भागीदारों की विशेष चिंताओं को संबोधित करना है। यह पहल निक्षेपकർക്ക് അവരുടെ लंबित അവകാശങ്ങളുമായി ബന്ധപ്പെട്ട പ്രശ്നങ്ങളിൽ നേരിട്ടുള്ള മാർഗ്ഗദർശനംയും സഹായവും നൽകുന്നതിനുള്ള ഒരു വേദി നൽകുന്നു.

ഈ ശിബിരത്തിന്റെ കേന്ദ്രം നിക്ഷേപകരും ബന്ധപ്പെട്ട അധികാരികളും തമ്മിലുള്ള സംവാദം സുഗമമാക്കുക ആണ്, ώστε लंबित കേസുകളുടെ പരിഹാരം വേഗത്തിൽ ചെയ്യാൻ। പങ്കാളികളെ ഒരുമിച്ച് കൊണ്ടുവരുന്നതിലൂടെ സാമ്പത്തിക അവകാശങ്ങളുമായി ബന്ധപ്പെട്ട പരാതികളെ ഫലപ്രദമായി കൈകാര്യം ചെയ്യുന്നതിനുള്ള പ്രക്രിയ ലളിതമാക്കാൻ സഹായിക്കുന്നു.

ഈ സംരംഭം നിക്ഷേപകരുടെ വിശ്വാസം വർദ്ധിപ്പിക്കുകയും, സാധുവായ അവകാശങ്ങൾ കാര്യക്ഷമമായി പ്രോസസ് ചെയ്യപ്പെടുന്നുവെന്ന് ഉറപ്പാക്കുന്നതിനുള്ള തുടർച്ചയായ ശ്രമങ്ങളെ പ്രതിഫലിപ്പിക്കുന്നു। തലസ്ഥാനത്തിൽ ഇത്തരത്തിലുള്ള ശിബിരങ്ങളുടെ സംഘടിപ്പനം നിക്ഷേപ പരിസ്ഥിതിയിൽ പ്രശ്നങ്ങൾ നേരിടുന്നവർക്കായി സുലഭമായ സഹായ സംവിധാനങ്ങളിലേക്കുള്ള ഊന്നൽ സൂചിപ്പിക്കുന്നു।

പാകിസ്താനി പുരുഷൻ ഓട്ടോറിക്ഷയിൽ സ്ത്രീയുടെ വേഷം, പ്രാങ്ക് വീഡിയോ വൈറൽ



ഒരു വീഡിയോയിൽ പാകിസ്താനിൽ ഒരു പുരുഷൻ പരമ്പരാഗത സ്ത്രീ വസ്ത്രങ്ങൾ ധരിച്ച് ഓട്ടോറിക്ഷ ഓടിക്കുകയും പുരുഷ യാത്രക്കാരിൽ ആശ്ചര്യം സൃഷ്ടിക്കാൻ ശ്രമിക്കുകയും ചെയ്തു. സ്ത്രീയുടെ രൂപത്തിൽ പ്രതികരണം കാണാൻ ആഗ്രഹിച്ചു.

ഈ ക്ലിപ്പ് യൂട്യൂബ്, ടിക്ടോക്ക് തുടങ്ങിയ പ്ലാറ്റ്ഫോമുകളിൽ അപ്ലോഡ് ചെയ്ത ശേഷം വേഗത്തിൽ ആയിരക്കണക്കിന് വ്യൂസുകളും ഷെയറുകളും നേടി. പ്രേക്ഷകർ ഇത് മനോരമകരമായ പ്രാങ്ക് എന്ന് വിശേഷിപ്പിച്ചു, പലരും ചിരിയോടെ കമന്റുകൾ ചെയ്തു.

ചില ഉപയോക്താക്കൾ ഈ സർഗ്ഗാത്മകതയെ പ്രശംസിച്ചെങ്കിലും, ചിലർ സാധ്യതയുള്ള തെറ്റിദ്ധാരണയെക്കുറിച്ച് സൂചിപ്പിച്ചു. ഇതുവരെ പ്രാദേശിക അധികാരികളോ ഡ്രൈവറോ ഔദ്യോഗിക പ്രസ്താവന ഇറക്കിയിട്ടില്ല.

ഈ വീഡിയോ ദക്ഷിണേഷ്യൻ സോഷ്യൽ മീഡിയയിൽ പതിവായി കാണപ്പെടുന്ന സ്ട്രീറ്റ്-പ്രാങ്ക് തിരക്കിലെ പുതിയ ഉദാഹരണമായി മാറി, സാധാരണ സാഹചര്യങ്ങളെ പോലും വൈറലാക്കുന്നത്.

BUSINESS

എഫ്.സി.എൻ.ആർ. നിക്ഷേപങ്ങൾ ഇന്ത്യൻ ബാങ്കിംഗ് സ്റ്റോക്കുകൾക്ക് വേഗം നൽകി



ഇന്ത്യൻ ബാങ്കിംഗ് സ്റ്റോക്കുകളിലെ ഉയർച്ചയിൽ വിദേശ നാണയ നിക്ഷേപങ്ങൾ (FCNR) പ്രധാന പങ്ക് വഹിക്കുന്നുണ്ടെന്ന് വിപണി വിശകലനകർ പറയുന്നു. എൻ.ആർ.ഐ.മാർക്ക് (NRI) ഇന്ത്യൻ ബാങ്കുകളിൽ വിദേശ നാണയത്തിൽ ബാങ്ക് നിക്ഷേപം നടത്താൻ സൗകര്യം നൽകുന്ന ഈ നിക്ഷേപങ്ങൾ, ബാങ്കുകൾക്ക് കുറഞ്ഞ ചെലവിൽ സ്ഥിരമായ ഫണ്ട് നൽകുന്നു. ഇത് നെറ്റ് ഇന്ററസ്റ്റ് മാർജിൻ (NIM) മെച്ചപ്പെടുത്തുന്നു.

സമീപകാല പ്രവർത്തന വിവരങ്ങൾ പ്രകാരം, FCNR പോർട്ട്ഫോളിയോ വലിയതായ ബാങ്കുകൾ മൊത്തം മേഖലാ ഇൻഡക്സിനേക്കാൾ മികച്ച പ്രകടനം കാഴ്ചവച്ചിട്ടുണ്ട്. ഇത് നിക്ഷേപകരുടെ ഈ നിക്ഷേപങ്ങളിലുള്ള വിശ്വാസം വ്യക്തമാക്കുന്നു. ഈ നിക്ഷേപങ്ങൾ ഉയർന്ന തിരിച്ചുവരവ് നൽകുന്ന ആസാറ്റുകളിലേക്ക് മാറ്റപ്പെടുന്നതിനാൽ, നാണയ അപകടം കുറവായിരിക്കുമെന്ന് ഇന്ത്യൻ ബാങ്കിംഗ് വളർച്ചയിലെ പ്രാധാന്യം വെളിപ്പെടുത്തുന്നതാണ് ഈ പ്രവണത. ലോകവ്യാപകമായ വായ്പാ നിരക്കുകളിലെ ചരിച്ചിലുകൾക്കിടയിലും FCNR നിക്ഷേപങ്ങളിൽ സ്ഥിരമായ ഒഴുക്ക് നിലനിൽക്കുന്നുണ്ട്. നിയന്ത്രണ പരിസ്ഥിതി അനുകൂലമായി നിലനിൽക്കുകയും എൻ.ആർ.ഐ. സമൂഹത്തിന്റെ വിശ്വാസം നിലനിൽക്കുകയും ചെയ്താൽ ഈ പോസിറ്റീവ് സ്വാധീനം തുടരാനാണ് സാധ്യത.

BUSINESS

പുതിയ എഞ്ചിൻ, സ്പെക്ട്രം ഷെയറുകൾ ഇറക്കിയെങ്കിലും ആസ്ട്രിഎസ് ഷെയറുകൾക്ക് രാത്രിയിൽ വർധനം

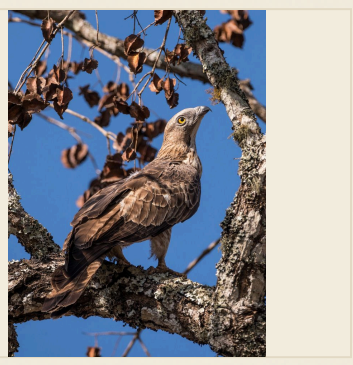

ഇന്ത്യൻ സ്റ്റോക്ക് എക്സ്ചേഞ്ചിൽ ആസ്ട്രിഎസ് ഷെയറുകൾക്ക് രാത്രിയിൽ ഉയർച്ചയുണ്ടായി. ഇത് വിപണിയിലെ പങ്കാളികളുടെ ശ്രദ്ധ ആകർഷിച്ചു. കമ്പനിയുടെ എഞ്ചിൻ, സ്പെക്ട്രം ഡിവിഷനുകളെ പിന്തുണയ്ക്കാനായി പുതിയ ഷെയറുകൾ പുറത്തിറക്കുമെന്ന് കമ്പനി കഴിഞ്ഞകാലത്ത് പ്രഖ്യാപിച്ചിരുന്നു. സാധാരണയായി നിലവിലുള്ള ഷെയർഹോൾഡർമാർക്ക് ഇത് വിരളീകരണ (dilution) പ്രഭാവം ചെലുത്താറുണ്ട്. എന്നിരുന്നാലും, നിക്ഷേപകരുടെ മനോഭാവം പോസിറ്റീവായി തുടർന്നതിനാൽ ഷെയർ വിലയിൽ ശ്രദ്ധേയമായ വർധനം ഉണ്ടായി.

കമ്പനിയുടെ എഞ്ചിൻ, സ്പെക്ട്രം മേഖലകളിലെ ഭാവി വളർച്ചയ്ക്കുള്ള പ്രതീക്ഷകളാണ് വിപണിയിലെ പോസിറ്റീവ് പ്രതികരണത്തിന് കാരണമായതെന്ന് വിശകലനകർഗർ കരുതുന്നു. കൂടാതെ, 最近的 കോർപ്പറേറ്റ് വരുമാന റിപ്പോർട്ടുകൾക്ക് ശേഷമുള്ള വ്യാപകമായ ആത്മവിശ്വാസവും ഇതിന് കാരണമായി. വിരളീകരണ അപകടസാധ്യത അവഗണിച്ച് ദീർഘകാല നേട്ടങ്ങൾ പ്രതീക്ഷിച്ചാണ് നിക്ഷേപകർ പെരുമാറുന്നതെന്ന് രാത്രിയിലെ ഈ ഉയർച്ച സൂചിപ്പിക്കുന്നു.

ഈ വർധനയുടെ കൃത്യമായ ശതമാനം ഇതുവരെ പൊതുവായി പ്രസിദ്ധീകരിച്ചിട്ടില്ല. എന്നാൽ ആസ്ട്രിഎസിന്റെ വികസന പദ്ധതികൾക്ക് വിപണിയിൽ പ്രതീക്ഷ നിലനിൽക്കുന്നുവെന്ന് വ്യക്തമാണ്. ആസ്ട്രിഎസിന്റെ ഭാവി പ്രഖ്യാപനങ്ങളും മേഖലാ വികസനങ്ങളും നിരീക്ഷിക്കുന്നതിന് നിക്ഷേപകർക്ക് ഉപദേശം നൽകുന്നു.

മൊത്തത്തിൽ, ഇന്ത്യൻ ഇക്വിറ്റി വിപണിയുടെ ചലനാത്മക സ്വഭാവമാണ് ആസ്ട്രിഎസ് ഷെയറുകളിലെ രാത്രി ഉയർച്ച വ്യക്തമാക്കുന്നത്. കോർപ്പറേറ്റ് പ്രഖ്യാപനങ്ങൾ ഉടൻ പ്രധാനപ്പെട്ട വില മാറ്റങ്ങളിലേക്ക് മാറാൻ സാധ്യതയുള്ള വിപണിയാണിത്.

GTA 6-ന്റെ പ്രീ-ഓർഡറുകൾ 1.5 ബില്യൺ ഡോളറിനെ കടന്നു; ട്രേഡിംഗിൽ Take-Two ഷെയറുകൾക്ക് ഉയർച്ച

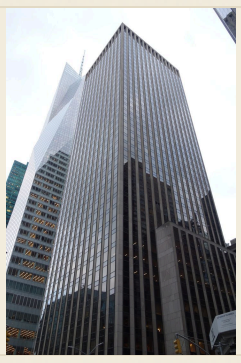

Take-Two Interactive-ന്റെ ഷെയർ വിലകൾ പ്രീ-മാർക്കറ്റ് ട്രേഡിംഗിൽ മെച്ചപ്പെടുന്നതിന്റെ സൂചനകൾ നൽകുന്നു, ഇത് കഴിഞ്ഞ രണ്ട് ദിവസത്തെ താഴ്ചയ്ക്ക് വിരാമമിട്ടു. വരാനിരിക്കുന്ന വീഡിയോ ഗെയിം 'ഗ്രാൻഡ് തെഫ്റ്റ് ഓട്ടോ 6' (GTA 6) -യുമായി ബന്ധപ്പെട്ട പുതിയ ഡാറ്റ പുറത്തുവന്നതിന് ശേഷമാണ് ഷെയർ വിലയിൽ ഈ പോസിറ്റീവ് ചലനം കാണപ്പെട്ടത്. ഈ ഡാറ്റ വിപണി ഗവേഷണ കമ്പനിയായ Sensor Tower ആണ് പുറത്തുവിട്ടത്.

Sensor Tower-ന്റെ കണക്കുകൾ പ്രകാരം, GTA 6-ന്റെ പ്രീ-ഓർഡറുകൾ 1.5 ബില്യൺ ഡോളറിൽ കൂടുതലായി. ഗെയിമിന്റെ ഔദ്യോഗിക റിലീസ് തീയതിയിൽ നിന്ന് ഒരു ദിവസം മാത്രം മുമ്പാണ് ഈ പ്രധാന സാമ്പത്തിക നേട്ടം രേഖപ്പെടുത്തിയത്. പ്രീ-റിലീസ് കാലയളവിലെ ഈ ശക്തമായ ഡിമാൻഡ്, കമ്പനിയുടെ വരാനിരിക്കുന്ന വരുമാന സ്രോതസ്സുകളിൽ നിക്ഷേപകരുടെ വിശ്വാസം വർധിപ്പിച്ചു.

പ്രീ-ഓർഡർ അക്കങ്ങളിലെ ഈ കുതിപ്പ്, ഗെയിമിംഗ് ഇൻഡസ്ട്രിയിലെ ഏറ്റവും കൂടുതൽ പ്രതീക്ഷയോടെ കാത്തിരിക്കപ്പെടുന്ന റിലീസുകളിൽ ഒന്നായ ഈ ഗെയിമിനെക്കുറിച്ചുള്ള ലോകമെമ്പാടുമുള്ള താൽപ്പര്യം വെളിപ്പെടുത്തുന്നു. Take-Two-യ്ക്ക്, ഗെയിമിന്റെ ലോഞ്ച് കാലയളവിൽ അതിന്റെ സാധ്യതയുള്ള വ്യാപാര വിജയത്തിന്റെ ഒരു പ്രധാന സൂചകമാണ് ഈ ഡാറ്റ പോയിന്റ്.

വലിയ ഗെയിമിംഗ് ഫ്രാഞ്ചൈസികൾക്ക് നിക്ഷേപകർ ഇത്തരം മെട്രിക്സ് ശ്രദ്ധാപൂർവ്വം നിരീക്ഷിക്കാറുണ്ട്, കാരണം ഇത് പലപ്പോഴും ഷോർട്ട്-ടേം സ്റ്റോക്ക് പ്രകടനം നിർണ്ണയിക്കുന്നു. ഗെയിം ലഭ്യമാകുന്നതിന് മുമ്പ് രേഖപ്പെടുത്തിയ ഉയർന്ന ഡിമാൻഡിനുള്ള വിപണിയുടെ പോസിറ്റീവ് പ്രതികരണമാണ് TTWO സ്റ്റോക്കിലെ ഈ റീബൗണ്ട് കാണിക്കുന്നത്.

Baidu-യുടെ ഷെയറുകൾ 16 വർഷത്തെ കുറഞ്ഞ നിലയിൽ; ഷെയറിൽ വൻ താഴ്ച്ച



കഴിഞ്ഞ ദിവസത്തെ ഒരു ട്രേഡിംഗ് സെഷനിൽ, Baidu-യുടെ ഷെയറുകൾ വേഗത്തിൽ താഴ്ന്ന് 16 വർഷത്തെ കുറഞ്ഞ നിലയിലേക്ക് എത്തി. കമ്പനിയുടെ ചരിത്രത്തിലെ ഏറ്റവും വേഗതയേറിയ താഴ്ച്ചയാണിത്.

ചൈനീസ് ഇക്വിറ്റികളിൽ വ്യാപകമായ വിൽപ്പന നടക്കുന്ന സാഹചര്യത്തിലാണ് ഈ താഴ്ച്ചയുണ്ടായത്. വിപണിയിലെ അനിശ്ചിതത്വങ്ങളും വർധിച്ചുവരുന്ന അസ്ഥിരതയും മൂലം നിക്ഷേപകർ പ്രതികരിച്ചു.

ഈ വികാസത്തെക്കുറിച്ച് Baidu-യ്ക്ക് ഒരു പ്രതികരണവുമില്ല. എന്നാൽ, ചൈനീസ് ടെക് സ്റ്റോക്കുകൾക്ക് നേരെയുള്ള നിക്ഷേപകരുടെ മനോഭാവത്തെ ഈ താഴ്ച്ച ബാധിക്കാൻ സാധ്യതയുണ്ടെന്ന് വിശകലനകർ കരുതുന്നു.

കമ്പനിയുടെ ഭാവി പ്രകടനത്തെ ബാധിക്കാൻ സാധ്യതയുള്ള വരാനിരിക്കുന്ന വരുമാന റിപ്പോർട്ടുകളും നിയമനിയന്ത്രണ വികാസങ്ങളും നിക്ഷേപകർ ഇനി ശ്രദ്ധാപൂർവ്വം നിരീക്ഷിക്കുന്നു.

INTERNATIONAL

ഏസൻകോട്ട് ബ്ലോക്ക് ഇസ്രായേലിൽ അടിയന്തര കബിനറ്റ് രൂപീകരണത്തിന് വേഗം നൽകി



ഇസ്രായേലിലെ രാഷ്ട്രീയ പാർട്ടികളുടെ സഖ്യമായ ഏസൻകോട്ട് ബ്ലോക്ക്, അടിയന്തര കബിനറ്റ് രൂപീകരണ പ്രക്രിയ വേഗത്തിലാക്കുമെന്ന് പ്രഖ്യാപിച്ചു. ദേശീയ അടിയന്തര സാഹചര്യങ്ങളെ നേരിടാനും ഭരണം സ്ഥിരപ്പെടുത്താനും വേണ്ടിയാണ് ഈ നടപടിയെടുത്തിരിക്കുന്നത്. കബിനറ്റ് അംഗങ്ങളെ തിരഞ്ഞെടുക്കുന്നതിന് വേണ്ടി ചർച്ചകൾ നടക്കുന്നുണ്ടെന്ന് അധികാരികൾ അറിയിച്ചു. പുതിയ സർക്കാർ ഉടൻ തന്നെ ചുമതലയേടുമെന്ന് പ്രതീക്ഷിക്കുന്നു.

അദാനി CFO ന് उदय कोटक की एंथ्रोपिक वैल्यूएशन टिप्पणी पर दिया जवाब



भारतीय व्यापार गोलों में कॉर्पोरेट वैल्यूएशन को लेकर एक बहस शुरू हो गई है, जिसमें विशेष रूप से अडानी समूह और अमेरिका की कृत्रिम बुद्धिमत्ता (AI) कंपनी एंथ्रोपिक की तुलना की जा रही है। भारतीय वित्तीय क्षेत्र के प्रमुख व्यक्ति उदय कोटक ने पहले ही इन वैल्यूएशन मेट्रिक्स पर ध्यान आकर्षित किया था, जिससे निवेशकों और उद्योग विश्लेषकों के बीच चर्चा बढ़ गई।

इन टिप्पणियों के जवाब में, अडानी समूह के मुख्य वित्त अधिकारी (CFO) ने आगे आकर इस मुद्दे पर प्रतिक्रिया दी है। CFO के द्वारा दिए गए इस जवाब का उद्देश्य वैल्यूएशन आंकड़ों के पीछे के संदर्भ और उपयोग की गई विधियों को स्पष्ट करना है, जिसमें कोटक द्वारा की गई सीधी तुलनाओं का खंडन किया गया है।

यह विवाद प्रमुख भारतीय कॉन्ग्लोमरेट्स पर लगातार निगरानी की ओर इशारा करता है, क्योंकि वे टेक्नोलॉजी और AI जैसे उच्च वृद्धि वाले क्षेत्रों में अपनी उपस्थिति बढ़ा रहे हैं। हालांकि, प्रारंभिक रिपोर्टों में जवाब के विशिष्ट वित्तीय विवरणों का पूर्ण विस्तार नहीं किया गया, लेकिन यह प्रतिक्रिया अडानी के बाह्य आलोचनाओं के खिलाफ अपने बाजार स्थिति और वैल्यूएशन तर्क को बचाने के इरादे को दर्शाती है।

वर्तमान बाजार परिदृश्य में, जहां निवेशक नई टेक्नोलॉजी कंपनियों और स्थापित औद्योगिक समूहों पर लगाई गई प्रीमियम को सावधानी से देख रहे हैं, इस घटना वैल्यूएशन चर्चाओं के संवेदनशील स्वरूप को रेखांकित करती है।

INTERNATIONAL

മൂന്ന് പ്രമുഖ പ്രതിഷ്ഠാധനികകളും ശാന്തി പ്രഖ്യാപനത്തിൽ ഒപ്പിട്ടു

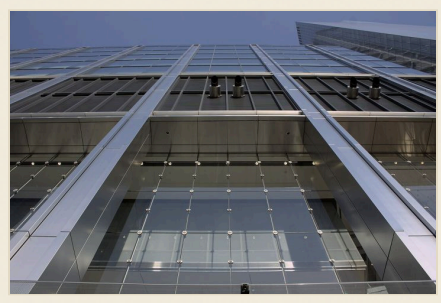

മൂന്ന് പങ്കെടുക്കുന്ന രാജ്യങ്ങളുടെ പ്രമുഖ നേതാക്കൾ ഒരുമിച്ച് പങ്കെടുത്ത മൂന്ന്-രാജ്യങ്ങളുടെ തലസ്ഥാന സമ്മേളനം ഒരു നിഷ്പക്ഷ സ്ഥലത്ത് നടന്നു.

സമ്മേളനത്തിനിടയിൽ, നേതാക്കൾ ഒരു സംയുക്ത പ്രഖ്യാപനത്തിൽ ഒപ്പുവെച്ചു. ഇതിൽ നയതന്ത്ര പ്രയത്നങ്ങൾ പുനഃപ്രാപ്തി ചെയ്യുന്നതിനും, കലഹങ്ങൾ കുറയ്ക്കുന്നതിനും, ലോക സുരക്ഷാ പ്രശ്നങ്ങളിൽ സഹകരണം വർദ്ധിപ്പിക്കുന്നതിനും ആവശ്യപ്പെട്ടിരുന്നു.

അന്താരാഷ്ട്ര സമൂഹം ഈ പ്രഖ്യാപനം സ്വാഗതം ചെയ്തു. നിരവധി രാജ്യങ്ങൾ ഈ പദ്ധതിയെ പിന്തുണയ്ക്കുകയും, പ്രഖ്യാപനത്തിൽ പറഞ്ഞിരിക്കുന്ന തത്വങ്ങൾ പാലിക്കാൻ എല്ലാ പക്ഷങ്ങളോടും ആവശ്യപ്പെടുകയും ചെയ്തു.

ചർച്ചകൾക്കായി ഒരു ഘടനാപരമായ അടിസ്ഥാനം ഉറപ്പാക്കുകയും, ബാധിത പ്രദേശങ്ങളിൽ ശാന്തി നടപടികൾ നടപ്പാക്കുന്നതിനുള്ള പ്രായോഗികമായ നടപടികളുടെ വിശദാംശങ്ങൾ നൽകുകയും ചെയ്യുമെന്ന് അധികാരികൾ പറഞ്ഞു.

BUSINESS

എഐ ചിപ്പ് ക്ഷാമത്തിൽ, മൾട്ടി-ഇയർ മെമ്മറി ഡീലുകളിൽ ചർച്ചകൾ നടത്തി ആപ്പിൾ



ഡിആർഎം (DRAM) ഉം എൻഎൻഡ് ഫ്ലാഷ് ചിപ്പുകളും (NAND Flash) സ്ഥിരമായി ലഭ്യമാക്കുന്നതിനായി പ്രമുഖ മെമ്മറി സപ്ലയർമാരുമായി ആപ്പിൾ മൾട്ടി-ഇയർ കരാറുകൾ ഒപ്പിട്ടിരിക്കുന്നു. എഐ-അക്സിലറേറ്റർ ചിപ്പുകളുടെ ക്ഷാമം കമ്പനിയുടെ പുതിയ ഉൽപ്പന്നങ്ങൾക്ക് അമർച്ച സൃഷ്ടിക്കുന്നതിനാൽ, ഈ നടപടി ആപ്പിളിന് അനിവാര്യമാണ്. ദീർഘകാല കരാറുകൾ വഴി സപ്ലൈ തടസ്സങ്ങൾ കുറയ്ക്കാനാണ് ആപ്പിൾ ലക്ഷ്യമിടുന്നത്. ഇത് കമ്പനിയുടെ പ്രധാന ഉപകരണങ്ങളുടെ ലോഞ്ച് സമയത്ത് പ്രതികൂലമായി ബാധിക്കാതിരിക്കാൻ സഹായിക്കും.

ലോകമെമ്പാടുമുള്ള ചിപ്പ് നിയന്ത്രണങ്ങൾക്കിടയിൽ, വിശാലമായ സെമികണ്ടക്ടർ സപ്ലൈ ചെയിൻ സ്ഥിരത നൽകുന്നതിൽ ഈ നടപടി സഹായിക്കുമെന്ന് വ്യവസായ വിശദാലോചകർ കരുതുന്നു.

LOCAL

നവംബർ 19-ന് കേരള കരുണാ പ്ലസ് KN-650 ലോട്ടറി ഫലം പ്രഖ്യാപിച്ചു



നവംബർ 19, 2026-ന് നടത്തിയ കരുണാ പ്ലസ് KN-650 ഡ്രോയുടെ ഔദ്യോഗിക ഫലങ്ങൾ കേരള സ്റ്റേറ്റ് ലോട്ടറി വിഭാഗം പുറത്തുവിട്ടു. വിഭാഗത്തിന്റെ വെബ്സൈറ്റിലൂടെയും ലൈവ് ടെലിവിഷൻ പരമ്പരയിലൂടെയും വിജയികളായ നമ്പറുകൾ പ്രസിദ്ധീകരിച്ചു. ഇത് മൂലം സംസ്ഥാനമൊട്ടാകെ ടിക്കറ്റ് ഉടമകൾ തങ്ങളുടെ ടിക്കറ്റുകൾ പരിശോധിക്കാൻ സാധിച്ചു.

വിജയികളായ നമ്പറുകൾക്കൊപ്പം, ഡ്രോയുടെ നിയമങ്ങൾ പ്രകാരം നിശ്ചയിച്ചിരിക്കുന്ന ഒന്നാം സമ്മാനത്തിന്റെ തുകയും പ്രഖ്യാപനത്തിൽ പരാമർശിച്ചിരുന്നു. സാക്ഷ്യപ്പെടുത്തൽ പ്രക്രിയ പൂർത്തിയായ ശേഷമേ വിജയികൾക്ക് തുക വിതരണം ചെയ്യുകയുള്ളൂ എന്ന് വിഭാഗം അറിയിച്ചു.

പദ്ധതികൾക്കായി നിധി സമാഹരിക്കുന്നതിനായി ആരംഭിച്ച കരുണാ പ്ലസ് ശ്രേണി മൂലം സംസ്ഥാനത്ത് വലിയ തോതിൽ പങ്കാളിത്തം ഉണ്ടാകുന്നു. തെറ്റായ വിവരങ്ങൾ ഒഴിവാക്കുന്നതിന് ഫലങ്ങൾ ഔദ്യോഗിക പ്ലാറ്റ്ഫോമുകളിൽ നിന്ന് മാത്രം പരിശോധിക്കണമെന്ന് അധികാരികൾ ജനങ്ങളോട് അഭ്യർത്ഥിച്ചു.

ലോട്ടറി ആരാധകർക്ക്, സാക്ഷ്യപ്പെടുത്തൽ കാലയളവ് അവസാനിക്കുന്നതുവരെ ടിക്കറ്റുകൾ സൂക്ഷിക്കണമെന്ന് ഉപദേശിച്ചു. ഈ കാലയളവിന് ശേഷം അവകാശം ചോദിക്കാത്ത സമ്മാനങ്ങൾ സംസ്ഥാന സാമൂഹികക്ഷേമ നിധിയിലേക്ക് മാറ്റപ്പെടും.

INTERNATIONAL

ज़ेलेंस्की ने बर्लिन गठबंधन शिखर सम्मेलन में ट्रम्प-पुतिन सवाल से बचा



यूक्रेन के राष्ट्रपति वोलोडिमिर ज़ेलेंस्की बर्लिन में एक गठबंधन शिखर सम्मेलन के लिए उपस्थित थे, जिसका उद्देश्य यूक्रेन के लिए अंतरराष्ट्रीय समर्थन को मजबूत करना था। कार्यक्रम के दौरान, पूर्व अमेरिकी राष्ट्रपति डोनाल्ड ट्रम्प और रूसी राष्ट्रपति व्लादिमीर पुतिन के बीच संबंधों के बारे में एक सवाल उठाया गया। ज़ेलेंस्की ने उस प्रश्न से बचते हुए सीधे उत्तर देने से परहेज़ किया।

शिखर सम्मेलन में कई सहयोगी देशों के नेता शामिल थे और इसका मुख्य उद्देश्य यूक्रेन की सुरक्षा और आर्थिक स्थिरता को सुदृढ़ करना था। जबकि चर्चा में कई विषयों पर बात हुई, ट्रम्प-पुतिन सवाल एक संक्षिप्त विचलन था जिसे ज़ेलेंस्की ने टाल दिया।

दर्शकों ने नोट किया कि ज़ेलेंस्की का यह निर्णय संभवतः शिखर सम्मेलन के मुख्य एजेंडा पर ध्यान केंद्रित रखने और संभावित राजनीतिक परिणामों से बचने के लिए एक कूटनीतिक चाल थी। कार्यक्रम का समापन यूक्रेन की संप्रभुता के प्रति गठबंधन की प्रतिबद्धता के पुनः पुष्टि के साथ हुआ।

BUSINESS

INTU के शेयरों में रात में गिरावट, कारण अज्ञात

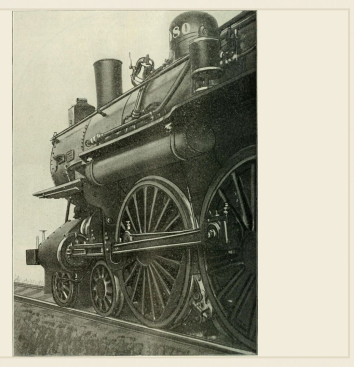

INTU के शेयरों में रात के व्यापार में गिरावट दर्ज की गई, जिसे एशियनेट न्यूजेबल ने रिपोर्ट किया। यह गिरावट स्टॉक एक्सचेंज पर देखी गई, परंतु किसी विशेष कारण की पहचान अभी नहीं हुई है। बाजार के विश्लेषक इस गिरावट के पीछे के कारणों को समझने के लिए आगे की जानकारी का इंतजार कर रहे हैं। कंपनी के प्रदर्शन और व्यापक बाजार परिस्थितियों पर नजर रखी जा रही है।

കേരള ലോട്ടറി SK-78: 20 നവംബർ 1 കോടി രൂപ ജാക്ക്പോട്ട് ഡ്രോ



കേരള സംസ്ഥാന ലോട്ടറി വകുപ്പ് വരാനിരിക്കുന്ന സുവർണ്ണ കേരളം SK-78 ഡ്രോയുടെ ഷെഡ്യൂൾ സ്ഥിരീകരിച്ചു. ഈ പരിപാടി 20 നവംബർ നടക്കും, ഇതിലൂടെ സംസ്ഥാനത്തും രാജ്യത്തുമുള്ള ലോട്ടറി പ്രേമികളുടെ ശ്രദ്ധ ആകർഷിക്കപ്പെടുന്നു.

ആകർഷണം പ്രധാന സമ്മാനം, അതായത് ജാക്ക്പോട്ട്, 1 കോടി രൂപയാണ്. ഈ തുക SK-78 ഡ്രോയെ കേരളത്തിന്റെ അടുത്തകാല ലോട്ടറി കലണ്ടറിലെ ഏറ്റവും പ്രതീക്ഷിക്കപ്പെടുന്ന സംഭവങ്ങളിലൊന്നാക്കി മാറ്റുന്നു.

എങ്കിലും വിജയി നമ്പറുകൾ ഔദ്യോഗിക ഡ്രോയ്ക്ക് ശേഷം മാത്രമേ വെളിപ്പെടൂ, വകുപ്പ് ടിക്കറ്റ് ഉടമകൾക്ക് നിർദ്ദേശം നൽകി, നിശ്ചിത തീയതിയിൽ പ്രസിദ്ധീകരിച്ച ഔദ്യോഗിക ഫലങ്ങളോടൊപ്പം അവരുടെ ടിക്കറ്റുകൾ പരിശോധിക്കണമെന്ന്. ഡ്രോയുടെ സമയംയും വിശദമായ പ്രക്രിയാ വിവരങ്ങളും സുതാര്യതയും പരിപാടിയുടെ സുനിശ്ചിത പ്രവർത്തനവും ഉറപ്പാക്കാൻ പ്രസിദ്ധീകരിച്ചിരിക്കുന്നു.

പ്രവർത്തനത്തിന്റെ മാനദണ്ഡം അനുസരിച്ച്, ഡ്രോയുടെ ഉടൻപിന്നാലെ ഔദ്യോഗിക ചാനലുകളും വാർത്താ മീഡിയയും വഴി ഫലങ്ങളുടെ വ്യാപകമായ പ്രക്ഷേപണം പ്രതീക്ഷിക്കുന്നു. വിജയി ടിക്കറ്റുകളുടെ സ്ഥിരീകരണത്തിനായി വിഭാഗങ്ങൾ വിശ്വസനീയമായ സ്രോതസ്സുകളിൽ നിന്ന് അപ്ഡേറ്റ് ആയി തുടരാൻ ഉപദേശിക്കപ്പെടുന്നു.

ഹ്യുണ്ടായി ബയോൺ ആദ്യ മാസത്തിൽ 3,449 യൂണിറ്റ് വിറ്റു, പുതിയ SUV റെക്കോർഡ് സ്ഥാപിച്ചു



ഹ്യുണ്ടായി ബയോൺ SUV ഇന്ത്യയിൽ ആദ്യ മാസത്തിൽ 3,449 യൂണിറ്റ് വിറ്റു, കമ്പനിയുടെ ഡാറ്റ അനുസരിച്ച്.

ഇത് ഒരു കമ്പാക്ട് SUV മിഡ്-സെഗ്മെന്റിൽ സ്ഥിതിചെയ്യുന്നു, കൂടാതെ മാർട്ടി സുസുകി വിറ്റാറ ബ്രെസ, ടാറ്റാ നെക്സോൺ പോലുള്ള മോഡലുകളുമായി മത്സരിക്കുന്നു. ശക്തമായ അംഗീകാരത്തെ സൂചിപ്പിക്കുന്നു, പ്രത്യേകിച്ച് വില-സെൻസിറ്റീവ് വിഭാഗത്തിൽ ഹ്യുണ്ടായി തന്റെ പോർട്ട്ഫോളിയോ വിപുലീകരിക്കുന്നിടത്ത്.

ഹ്യുണ്ടായി ഇതുവരെ ദീർഘകാല വിൽപ്പന ലക്ഷ്യം പ്രഖ്യാപിച്ചിട്ടില്ല, പക്ഷേ പ്രാരംഭ പ്രകടനം ബ്രാൻഡിന്റെ വികസന തന്ത്രത്തിനായി സാനുകൂല സൂചനയായി കണക്കാക്കപ്പെടുന്നു.