ADVT இங்கே விளம்பரம் 98700 06472 · need24.digital

NEED24 NEWS — हर ख़बर, हर शहर

நீட் 24 நியூஸ்

ஒவ்வொரு செய்தி, ஒவ்வொரு நகரம்

ADVT இங்கே விளம்பரம் 98700 06472 · need24.digital

DIGITAL E-PAPER

PRGI APPLICATION UNDER PROCESS
Application No. T/GJ/2026/0619/2304/1577

GST GSTIN 24CINPG0564Q1ZT

UDYAM REGISTERED UDYAM-GJ-14-0003714

DIGITAL NEWS NETWORK
இந்தியாவின் நம்பகமான பன்மொழி டிஜிட்டல் செய்தி வலையமைப்பு
11+ Languages | 24×7 Live | e-Paper Daily

எங்கள் App பதிவிறக்கவும்
Download on the App Store
GET IT ON Google Play

www.need24.digital
info@need24.in
+91 98700 06472
FOLLOW US:

तेज़ | सटीक | निष्पक्ष | जनहित में | सच की आवाज़ | जन-जन की आवाज़ | निडर पत्रकारिता

TAMIL NADU | நீட் 24 நியூஸ் · ஒவ்வொரு செய்தி, ஒவ்வொரு நகரம் | 22 November 2026

நாகூர் ஆண்டவர் தர்கா 470 ஆண்டு கந்தூரி விழாவையொட்டி வேளாங்கண்ணி அதிபர் இருதயராஜ் வருகை



வேளாங்கண்ணி திருத்தல பேராலயம் அதிபர் தந்தை நாகூர் தர்கா வருகை.

உலகப்பிரசித்தி பெற்ற நாகூர் ஆண்டவர் தர்கா 470 ஆம் ஆண்டிற்க்கான கந்தூரிவிழா தொடர்ந்து நடைப்பெற்று வருகிறது.அதனை தொடர்ந்து அழைப்பை ஏற்று வருகை புரிந்த, வேளாங்கண்ணி திருத்தல பேராலயம் அதிபர் தந்தை. சி.இருதயராஜ் அடிகளார் அவர்களை நாகூர்தர்கா தலைமை அறங்காவலர் ஜனாப், முஹல்லி, முத்தவல்லி ஹாஜா நஜ்முதீன் சாஹிப்,தர்கா ஆலோசனைக்குழு தலைவர்,டிரஸ்டி ஜனாப், செய்யது முஹம்மது கலீபா சாஹிப் ஆகியோர் சால்வை அணிவித்து, சந்தனம் வழங்கி வரவேற்றனர்.

— MAHENDRAN M

காரைக்குடி வித்யாகிரி பள்ளி மாணவர் உலக சாதனை



காரைக்குடி வித்யாகிரி பள்ளி மாணவர் சபரீஷ் குமார் காரைக்குடியில் நடந்த முப்பெரும் விழாவில்

இந்திய அரசியலமைப்பின் சட்டப்பிரிவுகளை 32 நிமிடங்களில்

மிகக் குறுகிய நேரத்தில் எவ்விதத்

தடையுமின்றி ஒப்புவித்து தனது

அபார நினைவாற்றலை வெளிப்படுத்தியுள்ளார்.இவரது சாதனையை சோழன் உலக சாதனை அமைப்பு (Global World Records Organisation) அதிகாரப்பூர்வமாக அங்கீகரித்துள்ளது.

— M. Arumugam

LOCAL

திருச்சுழி பகுதியில் ஆற்றுப்பாலத்தில் சரக்கு வாகனம் தலைகீழாகக் கவிழ்ந்தது



நவம்பர் 21 அன்று, விருதுநகர் மாவட்டம் திருச்சுழி பகுதியில் உள்ள ஆற்றுப்பாலத்தில் ஒரு சரக்கு வாகனம் எதிர்பாராத விதமாக நிலைதடுமாறி, பாலத்தின் அருகில் உள்ள பள்ளத்தில் தலைகீழாகக் கவிழ்ந்தது.

வாகனம் தலைகீழாகக் கவிழ்ந்த நிலையில் கண்டறியப்பட்டு, அருகிலுள்ள திருச்சுழி காவல் நிலையத்தின் அதிகாரிகள் சம்பவ இடத்திற்கு விரைவாக புறப்பட்டு, விபத்து தொடர்பான தகவல்களை சேகரித்து, முதற்கட்ட விசாரணை மேற்கொண்டு வருகின்றனர்.

வாகனம் எவ்வாறு கவிழ்ந்தது, விபத்தின் காரணம் என்ன என்பது குறித்து போலீசார் விரிவான விசாரணை நடத்தி, சாட்சியாளர்களின் விளக்கங்களைப் பெறுகின்றனர். தற்போது, விபத்தில் பாதிக்கப்பட்டவர்களின் நிலைமையையும் போக்குவரத்து பாதிப்பையும் மதிப்பிடுகின்றனர்.

அதிகாரிகள் பொதுமக்களுக்கு எச்சரிக்கை வழங்கி, ஆற்றுப்பாலங்கள் மற்றும் பாலங்களின் பாதுகாப்பு விதிகளை பின்பற்றுமாறு அறிவுறுத்தியுள்ளனர்.

— Siva

LOCAL

ஜகத் பிரகாஷ் நட்டா புதுச்சேரி ஜிப்மர் மருத்துவமனையில் ரூ.172.27 கோடி மதிப்பீட்டில் 7 திட்டங்களை அர்ப்பணித்தார்



மத்திய சுகாதாரம் மற்றும் குடும்ப நலத்துறை அமைச்சர் ஜகத் பிரகாஷ் நட்டா புதுச்சேரி ஜிப்மர் மருத்துவமனையில் ரூ.172.27 கோடி மதிப்பீட்டில் செயல்படுத்தப்பட்டுள்ள 7 முக்கியத் திட்டங்களை நாட்டிற்கு அர்ப்பணித்தார்.

இந்தத் திட்டங்கள் ஜிப்மர் மருத்துவமனையின் மருத்துவச் சேவை, ஆராய்ச்சி மற்றும் மருத்துவக் கல்வியை அடுத்த கட்டத்திற்கு எடுத்துச் செல்லும் வகையில் உருவாக்கப்பட்டுள்ளன.

நிகழ்ச்சியில் புதுச்சேரி துணைநிலை ஆளுநர் கைலாஷ்நாதன், முதலமைச்சர் ரங்கசாமி, உள்துறை அமைச்சர் நமச்சிவாயம், பொதுப்பணித்துறை அமைச்சர் மல்லாடி கிருஷ்ணா ராவ், மாநிலங்களவை உறுப்பினர் செல்வகணபதி, மக்களவை உறுப்பினர் வைத்திலிங்கம் மற்றும் சட்டமன்ற உறுப்பினர் ஆறுமுகம் உள்ளிட்டோர் கலந்து கொண்டனர்.

— Sudhakaran, Puducherry

சற்று முன் காரைக்குடி தேசிய நெடுஞ்சாலையில் விபத்து.



காரைக்குடி அருகே தேவகோட்டை ரஸ்தா தேசிய நெடுஞ்சாலையில் இன்று சற்று முன் இரு சக்கர வாகனத்தில் வந்தவர் மீது எதிர்பாராத விதமாக எதிரே வந்த கார் மோதியதில் இருசக்கர வாகனத்தில் வந்தவர் பலத்த அடிபட்டு சாலையில் விழுந்தார். சம்பவ இடத்திற்கு சோமநாதபுரம் போலீசார் விரைந்து சென்று விபத்து குறித்து விசாரித்து வருகின்றனர்

— M. Arumugam

காரைக்குடியில் திமுக செயற்குழு கூட்டம்.



காரைக்குடி செஞ்சையில் உள்ள கலைஞர் பவள மாளிகையில்

சிவகங்கை மாவட்ட திமுக கழக செயற்குழு கூட்டம் நடைபெற்றது. முன்னாள் கூட்டுறவுத்துறை அமைச்சர் கே. ஆர். பெரியகருப்பன் அவர்கள் தலைமையில் நடைபெற்ற இக்கூட்டத்தில் ஏராளமான திமுக கழக நிர்வாகிகள் கலந்து கொண்டனர்.

— M. Arumugam

LOCAL

வேலூர் மாவட்டத்தில் புதிய பேருந்து நிலையம் தொடங்கும் முன் செல்லியம்மன் கோவிலில் பூஜை, திருப்பரங்குன்றம் மலையில் தீபம் ஏற்றம் கோரப்பட்டது



வேலூர் மாவட்டம் புதிய பேருந்து நிலையம் தொடங்குவதற்கு முன், செல்லியம்மன் கோவிலில் ஒரு சிறப்பு பூஜை நிகழ்ச்சி நடைபெற்றது. இந்த விழா மாவட்டத்தின் முக்கிய பொது சேவை திட்டத்தின் தொடக்கத்திற்கு முன்னோட்டமாக நடத்தப்பட்டது.

பூஜை நிகழ்ச்சியை மாநில நிர்வாக குழு உறுப்பினர் கோ மகேஷ் தலைமையில் பலர் பங்கேற்றனர். கோ மகேஷ் அவர்களின் வழிகாட்டுதலில், திட்டத்தின் வெற்றிக்காக தமிழக முதல்வருக்கும் அரசாங்கத்திற்கும் நல்ல புத்தி மற்றும் ஆசீர்வாதம் பெற வேண்டியிருப்பதாகக் கூறப்பட்டது.

அதே நேரத்தில், திருப்பரங்குன்றம் மலையில் அமைந்துள்ள தீபத்தூணில் தீபம் ஏற்றம் செய்யும் வேண்டுகோள் முன்வைக்கப்பட்டது. இந்த நடவடிக்கை புதிய பேருந்து நிலையத்தின் செயல்பாட்டை உறுதிப்படுத்தும் நல்ல ஆற்றலைப் பெறும் நோக்கில் எடுத்துக்கொள்ளப்பட்டது.

கலலூரி மாணவரகளின செயல் விளக்கம்.



காரைக்குடி அருகே விசாலயன்கோட்டையில் உள்ள சேது பாஸ்கரா விவசாய கல்லூரி, மற்றும் ஆராய்ச்சி மையத்தில் பயிலும் மாணவர்கள் இப்பகுதியில் உள்ள விவசாயிகளுக்கு நேரில் சென்று இயற்கை வேளாண்மை அதன் பயன்கள் குறித்து செயல் விளக்கம் செய்து காட்டினார்.

— M. Arumugam

காரைக்குடி அழகப்பா மாதிரி மேல்நிலைப் பள்ளியில் முப்பெரும் விழா.

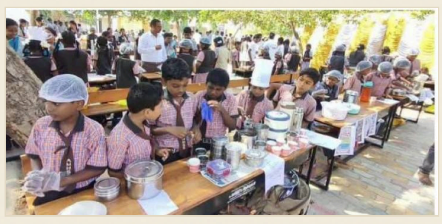

காரைக்குடி அழகப்பா மாதிரி மேல்நிலைப் பள்ளியில் முப்பெரும் விழாவில் ஒன்றான பாரம்பரிய உணவு திருவிழா வெகு சிறப்பாக நடைபெற்றது. இதில் ஏராளமான மாணவ, மாணவிகள் கலந்து கொண்டு பாரம்பரிய உணவு வகைகளை தயாரித்து பார்வையாளர்களுக்கு பாரம்பரிய உணவு குறித்து விளக்கம் அளித்தனர்.

— M. Arumugam

காரைக்குடியில் தூய்மை பணியாளர்கள் ஆர்ப்பாட்டம்.



காரைக்குடியில் இன்று மாநகராட்சி அலுவலகம் முன்பு AITUC தொழிற் சங்கம் மற்றும் தூய்மை பணியாளர்கள் இணைந்து, தூய்மை பணியாளர்களை தனியார் மயமாக்கும் 181வது அரசாணையை ரத்து செய்யக் கோரி
அரசாணையை எரித்து கண்டன ஆர்ப்பாட்டம் நடத்தினர். இதில்
300-
க்கும் மேற்பட்டோர் பங்கேற்றனர்.

— M. Arumugam

LOCAL

வெளூர் மாவட்ட ஆட்சித்தலைவர் பல நகராட்சி திட்டங்களை ஆய்வு செய்தார்



மாவட்ட ஆட்சித்தலைவர் திருமதி பி.எஸ்.லீலா அலெக்ஸ், இ.ஆ.ப, இன்று வெளூர் மாநகராட்சியின் தொரப்பாடி, இராஜிவ் காந்தி நகர் பகுதிகளில் தூய்மை பணியாளர்கள் குப்பைகளை தரம் பிரித்து சேகரிப்பதை ஆய்வு செய்தார். இந்த ஆய்வில் மாநகராட்சி ஆணையாளர் திருமதி அகேத்திரின் சரண்யா, இ.ஆ.ப, வெளூர் வட்டாட்சியர் திரு.உதயகுமார் உட்பட பலர் உடனிருந்தனர்.

சண்முகா நகர் பகுதியில் டெங்கு காய்ச்சல் தடுப்பின் ஒரு பகுதியாக டெங்கு கொசு ஒழிப்பு பணியை பார்வையிட்டார். இந்நேரமும் மாநகராட்சி ஆணையாளர் திருமதி அகேத்திரின் சரண்யா, இ.ஆ.ப, வட்டாட்சியர் திரு.உதயகுமார் உடனிருந்தனர்.

கூடுதலாக, ஆட்சித்தலைவர் சங்கரன்பாளையம் பகுதியில் உள்ள இலட்சம் லிட்டர் கொள்ளளவு கொண்ட மேல்நிலை நீர்த்தேக்க தொட்டியில் குளோரினேசன் பரிசோதனை மேற்கொள்ளப்பட்டதை ஆய்வு செய்தார். இந்த ஆய்விலும் மாநகராட்சி ஆணையாளர் திருமதி அகேத்திரின் சரண்யா, இ.ஆ.ப, வட்டாட்சியர் திரு.உதயகுமார் உடனிருந்தனர்.

முடிவாக, ஆட்சித்தலைவர் மாங்காய் மண்டி அருகே கிருஷ்ணகிரி இராணிப்பேட்டை சாலையில் இரயில்வே கடவு எண்.125க்கு பதிலாக வேலூர் மற்றும் இரயில் நிலையங்களுக்கிடையே ரூபா கோடி மதிப்பில் அமைக்கப்பட்டு வரும் சாலை மேம்பாலத்தின் கட்டுமான பணியினை பார்வையிட்டார். இந்நிகழ்விலும் மாநகராட்சி ஆணையாளர் திருமதி அமேத்திரின் சரண்யா, இ.ஆ.ப, வட்டாட்சியர் திரு.உதயகுமார் உட்பட பலர் உடனிருந்தனர்.

இந்த பல்வேறு பார்வைகள் வெளூர் மாவட்ட ஆட்சித்தலைவர் நகராட்சி திட்டங்களில் தன்னுடைய உறுதிப்பாட்டை வெளிப்படுத்துகின்றன.

— s.dinesh

காரைக்குடி பகுதியில் நீர் ஆதாரத்தை மீட்டு எடுக்கும் பணி.

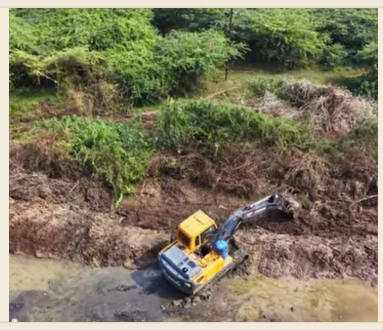

காரைக்குடி பகுதிக்கு முக்கிய நீர் ஆதாரமாக விளங்கும் நாட்டார் கண்மாய், சம்பை ஊற்று பகுதியில்

கருவேல மரங்கள் ஆக்கிரமித்து நீர் வரத்து பாதிக்கப்பட்டு வருகிறது. எனவே இப்பகுதியில் நீர் ஆதாரத்தை மீட்டெடுக்கும் வகையில் காரைக்குடி குளோபல் மருத்துவமனை நிறுவனர் தலைமையில் தன்னார்வலர்கள் சீமை கருவேல மரங்களை அகற்றும் பணிகளை செய்து வருகின்றனர்.

— M. Arumugam

CRIME

வாணியம்பாடி உழவர் சந்தையில் 9 இருசக்கர வாகனங்கள் பறிமுதல், திருட்டு சம்பவம் நிறுத்தப்பட்டது



திருப்பத்தூர் மாவட்ட வாணியம்பாடி உழவர் சந்தை பகுதியில் கடந்த இரண்டு மாதங்களாக தொடர்ந்து இருசக்கர வாகனங்கள் திருடப்பட்டு வந்த நிலையில், வாகனத் திருட்டில் ஈடுபட்ட நபரை போலீசார் கைது செய்து, அவரிடமிருந்து 9 இருசக்கர வாகனங்களை பறிமுதல் செய்துள்ளனர்.

காய்கறிகள் வாங்க வரும் பொதுமக்களின் ஹெவி டூட்டி TVS XL சூப்பர் இருசக்கர வாகனங்கள் தொடர்ந்து திருடு போவதாக பாதிக்கப்பட்டவர்கள் நகர காவல் நிலையத்தில் புகார் அளித்தனர். இதையடுத்து வழக்குப் பதிவு செய்த போலீசார், திருட்டில் ஈடுபட்ட நபரைத் தேடி வந்தனர்.

நகர காவல் உதவி ஆய்வாளர் ரூபன் தலைமையிலான போலீசார், முனீஸ்வரன் கோயில் அருகே வாகனத் தணிக்கையில் ஈடுபட்டிருந்தபோது, அவ்வழியாக வந்த சந்தேக நபரைப் பிடித்து விசாரணை மேற்கொண்டனர். அவர் முன்னுக்குப் பின் முரணாக பதிலளித்ததால், காவல் நிலையத்திற்கு அழைத்துச் சென்று தீவிர விசாரணை மேற்கொண்டனர்.

விசாரணையில், அவர் ஆம்பூர் அடுத்த வீராங்குப்பம் பகுதியைச் சேர்ந்த ராமு என்ற XL ராமு 40 என்பது தெரியவந்தது. கடந்த 2 மாதங்களாக வாணியம்பாடி உழவர் சந்தை பகுதிக்கு டிவிஎஸ் எக்ஸ்எல் வாகனத்தில் காய்கறிகள் வாங்க வருபவர்களைக் கண்காணித்து, டிவிஎஸ் எக்ஸ்எல் இருசக்கர வாகனங்களை மட்டும் குறிவைத்து திருடி வந்ததும் விசாரணையில் தெரியவந்தது. இதனைத் தொடர்ந்து, அவரிடமிருந்து 9 டிவிஎஸ் எக்ஸ்எல் இருசக்கர வாகனங்களைப் பறிமுதல் செய்த போலீசார், அவர்மீது வழக்குப் பதிவு செய்து நீதிமன்றத்தில் ஆஜர்படுத்தி சிறையில் அடைத்தனர்.

— s.dinesh

காரைக்குடி புறநகர் பகுதியில் பாலம் அமைக்க கோரிக்கை.



காரைக்குடி மாநகராட்சியின் பழமையான பகுதியாக செஞ்சை மற்றும் சங்கன்திடல் உள்ளது. இந்நிலையில் செஞ்சை சங்கன்திடல் சாலையின் நடுவே தேனாறு உள்ளது. மழைக்காலங்களில் தேனாற்றில் தண்ணீர் செல்வதால் பொதுமக்கள் இவ்வழியை பயன்படுத்த முடியாமல் சுற்றிச் செல்ல வேண்டி உள்ளது. எனவே இப்பாதையில் பாலம் அமைத்து தர இப்பகுதி மக்கள் கோரிக்கை வைக்கின்றனர்.

— M. Arumugam

LOCAL

வேலூர் மாவட்டத்தில் துணை வட்டாட்சியர்களுக்கு பணியிட மாற்றம்



மாவட்ட ஆட்சியர் லீலா அலெக்ஸ், இ.ஆ.ப., 19.11.2026 அன்று வெளியிட்ட மாவட்ட செயல்முறை ஆணையில், வேலூர் மாவட்டத்தில் நிர்வாக நலன் கருதி ஆறு துணை வட்டாட்சியர்களுக்கு பணி நியமனம் மற்றும் பணியிட மாற்றம் செய்யப்பட்டுள்ளது.

அலுவலகத்தில் துணை வட்டாட்சியராக இருந்த இவர், இப்போது வேலூர் மாவட்ட ஆட்சியர் அலுவலகத்தின் 'டி' பிரிவில் தலைமை உதவியாளராக நியமிக்கப்பட்டுள்ளார். எஸ். கார்த்திக் வேலூர் வருவாய் அலுவலக துணை வட்டாட்சியராக இருந்த இவர், காட்பாடி வட்டாட்சியர் அலுவலகத்தில் மண்டல துணை வட்டாட்சியராக நியமிக்கப்பட்டுள்ளார். மொ. ரஜினிகாந்த் வேலூர் வருவாய் அலுவலக துணை வட்டாட்சியராக இருந்த இவர், வேலூர் மாவட்ட வழங்கல் மற்றும் நுகர்வோர் பாதுகாப்பு அலுவலகத்தில் கண்காணிப் பொறுப்பில் நியமிக்கப்பட்டுள்ளார்.
மணிமேகலை, பாளராக வேலூர் வருவாய் அலுவலக துணை வட்டாட்சியராக இருந்த இவர், வேலூர் மாவட்ட வழங்கல் மற்றும் நுகர்வோர் பாதுகாப்பு அலுவலகத்தில் கண்காணிப் பொறுப்பில்
நியமிக்கப்பட்டுள்ளார். வேலூர் வெங்கடேசன், மா. வருவாய் அலுவலக துணை வட்டாட்சியராக இருந்த இவர், பேர்ணாம்பட்டு வட்டாட்சியர் அலுவலகத்தில் தேர்தல் துணை வட்டாட்சியராக நியமிக்கப்பட்டுள்ளார். எம். நந்தகுமார், வேலூர் வருவாய் அலுவலக துணை வட்டாட்சியராக இருந்த இவர், குடியாத்தம் வருவாய் கோட்ட அலுவலகத்தில் பெண்கள் உரிமைத் திட்ட துணை வட்டாட்சியராக
நியமிக்கப்பட்டுள்ளார்.

அலுவலர்களுக்கு உடனடியாக புதிய பணியிடங்களில் சேர உத்தரவு வழங்கப்பட்டுள்ளது. புதிய பொறுப்புகளை ஏற்கத் தவறினால் அரசு விதிகளின்படி ஒழுங்கு நடவடிக்கை எடுக்கப்படும். மேலும், இந்த பணியிட மாற்றம் தொடர்பாக மேல்முறையீடுகள் அல்லது விண்ணப்பங்கள்
ஏற்றுக்கொள்ளப்படமாட்டாது என ஆட்சியர் உத்தரவில் தெளிவுபடுத்தப்பட்டுள்ளது.

— s.dinesh

வில்லியனூர் அருகே சாலை விபத்து



நேற்று இரவு சுல்தான்பேட்டை பகுதியில் பாரி கார்டில் மோதி கட்டிட தொழிலாளியான புனித் ராஜ் பலியான சம்பவம் அப்பகுதியில் பெரும் சோகத்தை ஏற்படுத்தியுள்ளது வில்லியனூர் எடுத்த சுல்தான்பேட்டை பகுதியில் ஆத்துவாய்க்கால பேட் பகுதியைச் சேர்ந்த புதுராஜ் மகன் புனித் ராஜ் 26 நேற்று இரவு சுல்தான்பேட்டையில்
அமைந்துள்ள பாரி கார்டில் பைக் மோதி நடந்த விபத்தில் சம்பவ இடத்திலேயே உயிர் இழப்பு இது சம்பந்தமாக வில்லியனூர் போக்குவரத்து காவல்துறையினர் விசாரணை நடத்தி வருகின்றனர்

— Sudhakaran

காரைக்குடியில் ஒரு நாள் பேச்சுப் பயிற்சி பயிலரங்கம்.



காரைக்குடி கல்லூரி சாலையில் உள்ள LCTL அரங்கில் ‘தமிழ் பேச்சு உயிர் மூ
இந்நிகழ்ச்சியில் பள்ளிக்
கல்வித்துறை அமைச்சர் ராஜ் மோகன் மற்றும் கனிமவளத்துறை அமைச்சர்
வெற்றி பெற்ற மாணவிகளுக்கு பரிசுகளை வழங்கினர்.

— M. Arumugam

மருததுவமனையில கார பார்க்கிங் பிரச்சனை.



காரைக்குடி அரசு தலைமை மருத்துவமனை நுழைவு வாயில் அருகில் வாகனங்கள் நிறுத்துவதால் அ
ஆகையால் மருத்துவமனை நிர்வாகம் பொதுமக்கள்
கேட்டுக்கொள்கிறார்கள்.

— M. Arumugam

காரைக்குடி பகுதியில் கோழிகளுக்கு பறவை காய்ச்சல்.



காரைக்குடி அருகே சாக்கோட்டை மற்றும் சுற்றுவட்டார பகுதியில் உள்ள வீடுகளில் ஆடு மாடு,கோழி வளர்ப்பில் விவசாயிகள் ஈடுபட்டு வருகின்றனர். இவை தவிர, பண்ணை மற்றும் தோட்டங்களில் நாட்டுக்கோழி வளர்ப்பில் ஏராளமான விவசாயிகள் ஈடுபட்டு வருகின்றனர். இந்நிலையில், கோழிகள் பறவை காய்ச்சலால் தொடர்ந்து இறந்து வருவதாக விவசாயிகள் தெரிவிக்கின்றனர்.

— M. Arumugam

நெமிலி பகுதியில் சிறுமிக்கு பாலியல் தொல்லை – குற்றவாளிக்கு 10 ஆண்டுகள் சிறை!



நெமிலி பகுதியில் சிறுமிக்கு பாலியல் தொல்லை – குற்றவாளிக்கு 10 ஆண்டுகள் சிறை!

ராணிப்பேட்டை மாவட்டம், நெமிலி பகுதியில் கடந்த 2017-ம் ஆண்டு 17 வயது சிறுமியை கடத்திச் சென்று பாலியல் தொல்லை கொடுத்ததாக 35 வயது நபர் மீது புகார் அளிக்கப்பட்டது.

இதையடுத்து சிறுமியின் பெற்றோர் அளித்த புகாரின் பேரில் நெமிலி போலீசார் போக்சோ சட்டத்தின் கீழ் வழக்குப்பதிவு செய்து அவரைக் கைது செய்தனர்.

இந்த வழக்கு ராணிப்பேட்டை மாவட்ட முதன்மை அமர்வு நீதிமன்றத்தில் நடைபெற்று வந்தது. விசாரணை முடிவடைந்த நிலையில், குற்றவாளிக்கு 10 ஆண்டுகள் சிறை தண்டனையும், ரூ.10 ஆயிரம் அபராதமும் விதித்து நீதிபதி தேன்மொழி தீர்ப்பளித்தார்.

இந்த வழக்கில் அரசு தரப்பு வழக்கறிஞர் வி.பி. டில்லி ஆஜரானார். வழக்கில் சிறப்பாக செயல்பட்ட காவல் ஆய்வாளர் ஆறுமுகத்தை மாவட்ட காவல் கண்காணிப்பாளர் சிபின் பாராட்டினார்.

— செந்தில்குமார்.ரா

வேளாணமை உதவி இயக்குனர் அலுவலகத்தில் வட்டார ஆத்மா குழுக்கூட்டம் நடைப்பெற்றது



நாகை மாவட்டம் தலைஞாயிறு வேளாண்மை உதவி இயக்குனர் அலுவலகத்தில் விவசாயிகள் ஆலோசனை குழு, மாநில விரிவாக்க திட்டங்களின் சீரமைப்பு திட்டம் வேளாண்மை தொழில்நுட்ப மேலாண்மை முகமை சார்பில் வட்டார அளவிலான விவசாயிகள் ஆலோசனை குழு கூட்டத்திற்கு தலைஞாயிறு வேளாண்மை உதவி இயக்குனர் (பொறுப்பு) ரஜினிகாந்த் தலைமை வகுத்தார். வட்டார ஆத்மா குழுத் தலைவர் அப்துல் குத்தூஸ் முன்னிலை வகித்தார்.இதில் 2026-27 ஆம் ஆண்டு முதல் கட்ட மத்திய அரசு மற்றும் மாநில அரசு பங்கீட்டு தொகை ஒதுக்கீடு செய்யப்பட்டு விவசாயிகளுக்கு மாவட்ட அளவில் பயிற்சிகள் அளிக்கப்பட்டு வருவதாகவும் மாவட்டத்திற்கு உள்ளான ஒரு நாள் தொழில்நுட்ப பயிற்சி விவசாயிகளுக்கு அளிக்கப்பட்டு வருவதாகவும் கூட்டத்தில் தெரிவிக்கப்பட்டது.இக்கூட்டத்தில் வட்டார விவசாயிகள் ஆலோசனை குழு உறுப்பினர்களின் பணிகள் குறித்தும் விளக்கம் அளிக்கப்பட்டது. இதில் வட்டார தொழில்நுட்ப மேலாளர் சுதந்திரா,உதவி தொழில்நுட்ப மேலாளர்கள் கோகிலா, பிரியா மற்றும் வட்டார ஆலோசனை குழு உறுப்பினர்கள் கலந்து கொண்டனர்.

LOCAL

திருப்பூரை சேர்ந்த மது மயக்கத்தில் இருவர் கடற்கரையில் ஆபத்து, கடலோர காவல்படை ரமேஷ்-ஜெயக்குமார் மீட்டனர்



புதுச்சேரி நகரின் புதுவை தலைமைச் செயலகம் அருகே உள்ள கடற்கரையில், திருப்பூரை சேர்ந்த இரண்டு நபர்கள் அதிகமான மது மயக்கத்தில் இருந்த நிலையில், கடலோர காவல்படை மற்றும் லைஃப் கார்டு (L.I.P.) பணியாளர்களின் தடையை மீறி கடலில் இறங்க முயன்றனர். அவர்களின் இந்த நடவடிக்கை ராட்சத அலையில் சிக்கியதனால், கடலில் இழுத்துச் செல்லப்பட்டனர்.

அந்த நேரத்தில் கடலோர காவல்படை மற்றும் லைஃப் கார்டு பணியாளர்கள் ரமேஷ், ஜெயக்குமார் ஆகியோர் உடனடியாக பதிலளித்து, இரு நபர்களை பாதுகாப்பாக கடலிலிருந்து இழுத்து மீட்டனர். மீட்பு நடவடிக்கையின் போது, செந்தில் என்ற ஒருவருக்கு கடற்கரையில் உள்ள பாறைகளில் மோதி அதிகமான காயங்கள் ஏற்பட்டது.

மீட்டப்பட்ட பின், காயமடைந்த செந்தில் உட்பட இரு நபர்களும் அருகில் உள்ள பொது மருத்துவமனைக்கு கொண்டு செல்லப்பட்டு, தேவையான மருத்துவ சிகிச்சை வழங்கப்பட்டது.

CRIME

13 வயது யோகலட்சுமி 19 நவம்பர் 2026 காலை 06:35 மணிக்கு வீட்டை விட்டு காணாமல்



மங்களம் காவல் நிலையம் 19 நவம்பர் 2026 அன்று காலை 06:35 மணியளவில் 13 வயது யோகலட்சுமி (பிறந்த தேதி 19.11.2026) வீட்டை விட்டு வெளியேறியதை அறிவித்துள்ளது.

யோகலட்சுமி அம்மா கண்டித்ததால் கோபம் கொண்டு வீட்டை விட்டு வெளியே சென்றதாக குடும்பம் கூறுகிறது; அதன்பின் அவள் எங்கும் காணப்படவில்லை.

காவல் துறை பொதுமக்களிடம் அவள் பற்றிய எந்தத் தகவலும் கிடைத்தால் உடனடியாக மங்களம் காவல் நிலையம் அல்லது கரிக்கலாம்பாக்கம் புற காவல் நிலையம் தொடர்பு கொள்ளுமாறு அறிவித்துள்ளது.

தொடர்பு எண்கள்: 9042123056, 0413-2665348, 04132666356, 9789441550.

— Sudhakaran

வேலூர் மாவட்ட ஆட்சித்தலைவர் பி.எஸ். லீலா அலெக்ஸ், சமூகநீதி மாணவி விடுதிகளைப் பார்வையிட்டு உணவு தரம், தற்காப்பு பயிற்சி மதிப்பீடு



2026 நவம்பர் 10 அன்று, வேலூர் மாவட்ட ஆட்சித்தலைவர் பி.எஸ். லீலா அலெக்ஸ், சமூகநீதி துறையின் கீழ் வேலூர் மாநகராட்சி தோட்டப்பாளையம் பகுதியில் அமைந்துள்ள மாணவி விடுதியை பார்வையிட்டார். இந்தப் பயணத்தில் மாவட்ட சமூகநீதி நலத்துறை அலுவலர் திரு.சரவணன், வட்டாட்சியர் திரு.உதயகுமார் உள்ளிட்ட பலர் உடன் இருந்தனர்.

ஆட்சித்தலைவர் வழங்கப்பட்ட உணவின் தரத்தை சுவைத்து, அதன் சுத்தம், சத்துமை மற்றும் பாதுகாப்பை மதிப்பீடு செய்தார். உணவின் தரம் திருப்திகரமாக இருந்தது என்று அவர் குறிப்பிட்டார்.

அதே நேரத்தில், மாணவிகளுக்கு தற்காப்பு கலை பயிற்சி வழங்கப்படுவதைப் பார்த்து, இதன் பயன்கள் மற்றும் பயிற்சியாளர்களின் திறமையைப் பற்றி கருத்து தெரிவித்தார். கோட்டை சுற்றுச்சாலையில் உள்ள சமூகநீதி பள்ளி மாணவர் விடுதியைச் சோதித்து, மாணவர்களின் கற்றல் திறன், அடிப்படை வசதிகள் மற்றும் கல்வி ஆதரவு குறித்து விசாரித்தார். இந்தப் பார்வையில் மாவட்ட ஆதிதிராவிடர் நலத்துறை அலுவலர் திரு.ராஜராஜன், வட்டாட்சியர் திரு.உதயகுமார் ஆகியோர் பங்கேற்றனர்.

ஆட்சித்தலைவர், சமூகநீதி துறையின் கீழ் இயங்கும் இந்த விடுதிகள், மாணவிகளின் பாதுகாப்பு, கல்வி மற்றும் உடல் நலனில் முக்கிய பங்கை வகிக்கின்றன என்பதைக் குறிப்பிட்டு, தொடர்ந்து மேம்பாடு மற்றும் கண்காணிப்பு அவசியம் என்று வலியுறுத்தினார்.

— s.dinesh

காரைக்குடி மின்வேதியியல் ஆராய்ச்சி நிறுவனத்தில் ஓவிய போட்டி.



காரைக்குடி அழகப்பா கல்லூரி வளாகத்தில் உள்ள CSIR மத்திய மின்வேதியியல் ஆராய்ச்சி நிறுவனத்தி VIGILANCE AWARENESS WEEK - 2026" ஓவியப்போட்டி நடைபெற்றது. இதில் காரைக்குடி பள்ளியில் படிக்கும் மாணவி அதிஸ்ரீ இரண்டாம் பரிசு பெற்றுள்ளார்.

அவருக்கு சான்றிதழ் வழங்கி பாராட்டப்பட்டது.

— M. Arumugam