◆ ADVT ◆
અહીં જાહેરાત આપો
98700 06472 · need24.digital

NEED24 NEWS
हर ख़बर, हर शहर

નીડ 24 ન્યૂઝ

દરેક ખબર, દરેક શહેર

◆ ADVT ◆
અહીં જાહેરાત આપો
98700 06472 · need24.digital

DIGITAL E-PAPER

PRGI APPLICATION UNDER PROCESS
Application No. T/GJ/2026/0619/2304/1577

GST
GSTIN 24CINPG0564Q1ZT

UDYAM REGISTERED
UDYAM-GJ-14-0003714

◆ DIGITAL NEWS NETWORK ◆
ભારતનું વિશ્વસનીય બહુભાષી ડિજિટલ ન્યૂઝ નેટવર્ક
11+ Languages | 24×7 Live | e-Paper Daily

અમારી App ડાઉનલોડ કરો
Download on the App Store
GET IT ON Google Play

www.need24.digital
info@need24.in
+91 98700 06472
FOLLOW US:

तेज़ | सटीक | निष्पक्ष | जनहित में | सच की आवाज़ | जन-जन की आवाज़ | निडर पत्रकारिता

GUJARAT | નીડ 24 ન્યૂઝ · દરેક ખબર, દરેક શહેર | 22 November 2026

LOCAL

મહેસાણા જિલ્લા કલેક્ટરના અધ્યક્ષસ્થાને સંકલન અને ફરિયાદ સમિતિની બેઠક યોજાઈ..



મહેસાણામાં-:

કલેક્ટર ડૉકટર હર્ષિત ગોસાવીના અધ્યક્ષસ્થાને સંકલન અને ફરિયાદ સમિતિની બેઠક યોજાઈ,જેમાં વિવિધ પ્રશ્નોનું ઝડપી નિરાકરણ લાવવા અધિકારીઓને માર્ગદર્શન આપવામાં આવ્યું.બેઠકમાં જિલ્લા પંચાયત પ્રમુખ નીતિનભાઈ પટેલ દ્વારા ગવાડા થી મહાદેવપુરા ગામમાં મુખ્ય રસ્તા પર રેલવે વિભાગ દ્વારા અંડરપાસની દિવાલ નિર્માણથી જનતા ને થતા અવરજવર અંગે ફરિયાદ રજૂ કરવામાં આવી.. રાજ્યસભા સાંસદ મયંકભાઈ નાયકએ દરેક ગ્રામ પંચાયતમાં બ્લેકબોર્ડ મૂકવા, સરકારી યોજનાઓની જાણકારી માટે અને મહિલા ડ્રાઇવિંગ સ્કૂલ શરૂ કરવા માટે સૂચન આપ્યું.પાટણ લોકસભા સાંસદ ભરતસિંહ ડાભી અને ધારાસભ્યો દ્વારા હડોલ જાગીરી વહેંચણી,VB-GRAM-G યોજના, અને વિજાપુર તાલુકાના પ્રાથમિક અને પેટા આરોગ્ય કેન્દ્રો માટે જમીન માપણી,રિસર્વે જેવા પ્રશ્નો રજૂ કરવામાં આવ્યા.જિલ્લા કલેક્ટરે ઉપસ્થિત અધિકારીઓને નાગરિક અધિકાર પત્રો,ખાતાકીય તપાસ,સરકારી નાણાંની વસૂલાત,ઓડીટ પેરા,પેન્શન કેસો સહિત વિવિધ મુદ્દાઓનું તાત્કાલિક નિકાલ કરવા સૂચનાઓ આપી.

— એસ એ શિરોયા

રાજુલાના રામપરા-2 સ્થિત વૃંદાવન બાગ ખાતે ભવ્ય અન્નકૂટ મહોત્સવ, તુલસી વિવાહ અને ધ્વજારોહણનું આયોજન



રાજુલાના રામપરા-2 સ્થિત વૃંદાવન બાગ ખાતે ભવ્ય અન્નકૂટ મહોત્સવ, તુલસી વિવાહ અને ધ્વજારોહણનું આયોજન

ખ્યાતનામ સંત મહંત રાજેન્દ્રદાસ બાપુના સાનિધ્યમાં 21 નવેમ્બરે યોજાયો દિવ્ય ધાર્મિક ઉત્સવ, રાત્રે ગુજરાતના નામાંકિત કલાકારોના લોકડાયરાનું પણ આયોજન

રાજુલા તાલુકાના રામપરા 2 ગામે આવેલી સંત શિરોમણી શ્રી રામદાસજી બાપુની તપોભૂમિ સમાન શ્રી વૃંદાવન બાગ ખાતે કારતક સુદ અગિયારસ નિમિત્તે ભવ્ય ધાર્મિક ઉત્સવનું આયોજન કરવામાં આવ્યું છે. તારીખ 21 નવેમ્બર 2026, ને શનિવારના રોજ અન્નકૂટ મહોત્સવ, તુલસી વિવાહ, ધ્વજારોહણ, મહાઆરતી, મહાપ્રસાદ અને ભવ્ય લોકડાયરાનું આયોજન કરવામાં આવ્યું છે.

આ સમગ્ર ધાર્મિક ઉત્સવ ભારતભરમાં ખ્યાતનામ સાધુ શ્રી મહંત રાજેન્દ્રદાસ બાપુના નિમંત્રણ અને સાનિધ્યમાં યોજાશે. આ પ્રસંગે પૂજ્ય મોરારી બાપુ, જગતગુરુ શ્રી દિલીપદેવાચાર્યજી મહારાજ સહિતના સંતોના આશીર્વાદ પ્રાપ્ત થશે. તેમજ મહંત શ્રી રાધારમણદાસજી, મહંત શ્રી રામદાસદાસજી, મહંત શ્રી કિશોરદાસજી અને મહંત શ્રી લાલદાસ બાપુ સહિતના સંતો મહંતોની ઉપસ્થિતિમાં ધાર્મિક કાર્યક્રમો યોજાશે.

બે દિવસીય ધાર્મિક કાર્યક્રમોનું આયોજન

કાર્યક્રમની શરૂઆત 20 નવેમ્બર, શુક્રવારના રોજ સવારે 9 કલાકે શ્રી અખંડ રામપારાયણથી થશે. જ્યારે 21 નવેમ્બરના રોજ સવારે 8 કલાકે સુંદરકાંડ પાઠ યોજાશે. ત્યારબાદ સાંજે 5 કલાકે ગોરણી પૂજન, સાંજે 6 કલાકે ધ્વજારોહણ, સાંજે 7 કલાકે મહાઆરતી, જાન આગમન અને મહાપ્રસાદનું આયોજન કરવામાં આવ્યું છે.

રાત્રે 10:30 કલાકે તુલસી વિવાહ પ્રસંગે હસ્તમેળાપની પવિત્ર વિધિ યોજાશે. આ તમામ ધાર્મિક વિધિઓ શાસ્ત્રીશ્રી સાગરભાઈ ભનાભાઈ ઉપાધ્યાયના મંત્રોચ્ચાર સાથે સંપન્ન થશે.

રાત્રે ગુજરાતના નામાંકિત કલાકારોનો ભવ્ય લોકડાયરો

ધાર્મિક ઉત્સવના ભાગરૂપે રાત્રે 10 વાગ્યે ભવ્ય લોકડાયરાનું આયોજન કરવામાં આવ્યું છે. જેમાં ભોજાભાઈ ભરવાડ ભજનીક, ગંભીરભાઈ આહીર, કનુભાઈ આહીર, નીરુભા ગઢવી લોકસાહિત્યકાર ઉષાબેન આહીર અને રેખાબેન આહીર સહિતના જાણીતા કલાકારો પોતાની કલાની રમઝટ બોલાવશે.

નિંગાળા અને સમઢિયાળાથી આવશે વૃંદાજીની જાન

તુલસી વિવાહના પવિત્ર પ્રસંગે સૌ.કા. શ્રી વૃંદાજીની જાન નિંગાળા 1 સમઢિયાળા તથા રાયપુર તાલુકા બાબરા ખાતેથી આવશે. આ પ્રસંગે યજમાનો અને ગ્રામજનો દ્વારા ભક્તિભાવપૂર્વક આયોજન કરવામાં આવ્યું છે.

આ ભવ્ય ધાર્મિક ઉત્સવમાં રાજુલા તાલુકા સહિત આસપાસના ગામોના ધર્મપ્રેમી ભાઈઓ બહેનોને સપરિવાર ઉપસ્થિત રહેવા શ્રી વૃંદાવન બાગ, રામપરા 2 તથા મહંત રાજેન્દ્રદાસ બાપુ અને સમસ્ત સેવક સમુદાય દ્વારા ભાવભર્યું આમંત્રણ ટપાઠવવામાં આવ્યું છે.

સ્થળ શ્રી વૃંદાવન બાગ, રામપરા 2, તાલુકા રાજુલા, જીલ્લો અમરેલી.

— Anil Vaghela

CRIME

સાબરકાંઠા ના પોશી પોલીસ સ્ટેશનમાં લીલા ગાંજાના 3.92 કિલો ગેરકાયદેસર વાવેતર પર ધરપકડ..



સાબરકાંઠાના-:

પોશીના પોલીસ સ્ટેશનની પેટ્રોલિંગ દરમિયાન પોશીના તાલુકાના સાલેરા ગામ, રાજેટા ફળીયુમાં 3 કિલો 920 ગ્રામ (કુલ 3.92 કિલો) લીલા ગાંજાના છોડ અને તેના મૂલ્ય 1,96,000 રૂપિયા ધરાવતા ગેરકાયદેસર પદાર્થને જપ્ત કર્યા. આ ગાંજાનો વાવેતર કપાસની ખેતરમાં પરમીટ વગર કરવામાં આવ્યો હતો અને આરોપી જોનાભાઇ નરસાભાઇ ગમારને તાત્કાલિક ધરપકડ કરવામાં આવી.આ કામગીરી "SAY NO TO DRUGS" મિશન હેઠળ એન્ટી નાર્કોટિક્સ વિંગ દ્વારા હાથ ધરવામાં આવી.નાયબ પોલીસ મહાનિરીક્ષક વિરેન્દ્રસિંહ યાદવ પોલીસ અધિકારી ડૉક્ટર પાર્થરાજસિંહ ગોહીલ અને અન્ય અધિકારીઓએ નશા પદાર્થોના વેચાણને અટકાવવા માટે ખાસ ટીમ ગઠિત કરી હતી.. અસિસ્ટન્ટ સબ ઇન્સ્પેક્ટર જયદીપકુમાર દિનેશચંદ્રની આગેવાનીમાં એન્ટી નાર્કોટિક્સ ટીમે ગાંજાના વાવેતર સ્થળની તાત્કાલિક તપાસ કરી અને નશા પદાર્થો સંબંધિત કાયદો, એન.ડી.પી.એસ. અધિનિયમની કલમ 8(સી) અને 20(3)(1) મુજબ આરોપી વિરુદ્ધ કેસ દાખલ કર્યો.પ્રશસનીય કામગીરી કરનાર અધિકારી અને કર્મચારીઓ જેમાં એચ આર પ્રજાપતિ પોલીસ ઇન્સપેક્ટર,આર કે ગજજર પોલીસ સબ ઇન્સ્પેક્ટર,જયદીપકુમાર દિનેશચંદ્ર આસિસ્ટન્ટ સબ ઇન્સ્પેક્ટર,રાજેન્દ્રસિંહ જશવંતસિંહ આસિસ્ટન્ટ સબ ઇન્સ્પેક્ટર,અભિજીતસિંહ શ્રવણસિંહ આસિસ્ટન્ટ પોલીસ કોન્સ્ટેબલ,જયરાજસિંહ લાલસિંહ આસિસ્ટન્ટ પોલીસ કોન્સ્ટેબલ,સુશીલકુમાર નરસિંહભાઇ આસિસ્ટન્ટ પોલીસ કોન્સ્ટેબલ,સુમતીકુમાર ચંદુભાઇ આસિસ્ટન્ટ પોલીસ કોન્સ્ટેબલ,હિતેંદ્રસિંહ કાળુસિંહ ડ્રાઇવર પોલીસ કોન્સ્ટેબલ સહિતની ટીમને પ્રશંસા કરવામાં આવી.

— એસ એ શિરોયા

RELIGION

કિલ્લા પારડી કોટલાવગામમાં પાદરદેવી માતાના મંદિર ખાતે તુલસી વિવાહ, સરપંચ અને ગ્રામજનો હાજર



કિલ્લા પારડી કોટલાવ ગામમાં આવેલ પાદરદેવી માતાના મંદિર ખાતે તુલસી વિવાહનું સમારંભ યોજાયો. આ ધાર્મિક કાર્યક્રમમાં તુલસી પાનને પુત્ર તરીકે માન્યતા આપીને લગ્નની ઢબમાં સમારંભ કરવામાં આવ્યો.

સમારંભમાં ગામના સરપંચ અને વિવિધ ગ્રામજનો ઉપસ્થિત રહ્યા. તેઓએ વિવાહની પવિત્રતા અને તુલસીની મહત્વતા પર ચર્ચા કરી અને ભક્તિપૂર્વક ભાગ લીધો. તુલસી વિવાહનું આ આયોજિત સમારંભ ગામમાં ધાર્મિક એકતા અને સાંસ્કૃતિક પરંપરાઓને મજબૂત بنانےમાં સહાયરૂપ બન્યું, અને ઉપસ્થિતો દ્વારા આ ઉજવણીને સકારાત્મક રીતે સ્વીકારવામાં આવી.

— Makvana Chandravadan bahadurbhai

POLITICS

ઓગડ તાલુકાના કાકર ગામમાં હર સંઘવી ડેપ્યુટીસિયમની મુલાકાત



આજે ઓગડ તાલુકાની અંદર કાકર ગામમાં માનનીય હર સંઘવી ડેપ્યુટીસિયમ સાહેબની મુલાકાત યોજાઈ.

ડેપ્યુટીસિયમ સાહેબ ગામમાં રહેવાસીઓ સાથે સમય વિતાવી, તેમની સાથે વાતચીત કરી.

મુલાકાત દરમિયાન કોઈ ખાસ જાહેરાત અથવા નિર્ણય જાહેર કરવામાં આવ્યો ન હતો.

રિપોર્ટર现场માં હાજર રહીને ઘટના નોંધ્યો.

— Unknown

CRIME

ધાંગધ્રા સુરેન્દ્રનગર રોડ પર આર્મી કેમ્પની નજીક ગેરકાયદેસર ઉઘરાણુ થતું હોવાનોવિડીયો સોશિયલ મિડિયામાં વાયરર્લ,

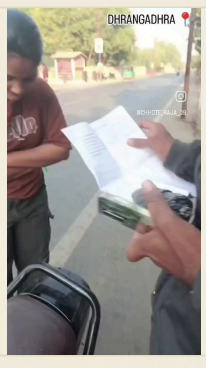

બ્રેકિંગ ન્યુઝ

ધાંગધ્રા સુરેન્દ્રનગર રોડ પર આર્મી કેમ્પની નજીક ગેરકાયદેસર ઉઘરાણુ થતું હોવાનોવિડીયો સોશિયલ મિડિયામાં વાયરર્લ,

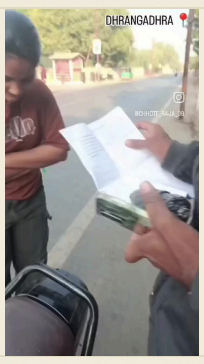

બ્રેકિંગ ન્યુઝ

ધાંગધ્રા સુરેન્દ્રનગર રોડ ઉપર આર્મી કેમ્પની નજીક મહિલાઓ દ્વારા ગેરકાયદેસર ઉઘરાણુ કરતા દર્શાવતો વિડીયો સોશિયલ મિડિયામાં ઝડપથી વાયરર્લ થયો હતો આ વિડીયોએ સ્થાનિક નાગરિકો અને અધિકારીઓનું ધ્યાન ખેંચ્યુંછે

વિડિયોના પ્રસારને તાત્કાલિક પ્રતિક્રિયા રૂપે, પોલીસ અને સંબંધિત તંત્રએ સ્થળની તપાસ શરૂ કરીગેરકાયદેસર પ્રવૃત્તિની પુષ્ટિ કરી સંબંધિત વ્યક્તિઓની ઓળખ કરીને કાર્યવાહી શરૂ કરવામાં આવે તેવી શહેરીજનો દ્વારા લોકમાગ ઉઠવા પામી છે જાણવા મળતી માહિતી અનુસાર સ્થાનિક શહેરીજનો દ્વારા જણાવવામાં આવ્યું હતું કે આ મહિલાઓ રાજસ્થાનનીહોવાનું જણાવી રહી છે અને સંસ્થાના નામે ગેરકાયદેસર ઉઘરાણુ કરતી હોવાનું શહેરી જનો દ્વારા જાણવવામા આવ્યું છે

તંત્રએઆ પ્રકારની ગેરકાયદેસર પ્રવૃત્તિઓને રોકવામાં આવે અને સહકાર આપવા વિનંતી કરી છેસહેરી જનોએજણાવ્યુ કે કોઈ પણ ગેરકાયદેસર ઉઘરાણાને તાત્કાલિક બંધ કરવામાં આવે

આ ઘટના સ્થાનિક સમુદાયમાં સુરક્ષા અને નૈતિકતા સંબંધિત ચર્ચા શરૂ કરી છે, અને અધિકારીઓએ આ શહેર અને ગ્રામ્ય વિસ્તારનાક્ષેત્રમાંતપાસકરી દેખરેખ રાખીકડક કાર્યવાહી કરવી જોઈએ તેવી શહેરીજનો દ્વારા લોકમાગ ઉઠવા પામી છે

રિપોર્ટર સિકંદર ભટ્ટી ધાગધ્રા

— **Bhatti Sinkandar Gulabbhai**

CRIME

મહેસાણા જિલ્લામાં ડિજિટલ અરેસ્ટ સ્કેમ વિશે પોલીસની ચેતવણી..

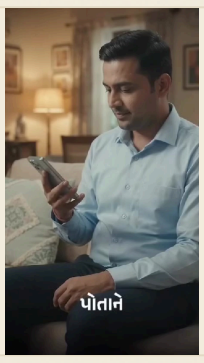

મહેસાણા જિલ્લામાં પોલીસ દ્વારા સાયબર ફ્રોડ સંબંધિત ચેતવણી જારી કરવામાં આવી છે.કેટલીક વ્યક્તિઓ પોલીસ કે CBI અધિકારીનું નકલી રૂપ ધારણ કરીને વિડિયો કોલ દ્વારા ધરપકડની ધમકી આપે છે અને પૈસા ટ્રાન્સફર કરવા કે ઘરેથી બહાર ન નીકળવા માટે મજબૂર કરે છે.પોલીસે સ્પષ્ટ કર્યું છે કે ભારતમાં ‘ડિજિટલ અરેસ્ટ’ (Digital Arrest) જેવા કોઈ કાયદો નથી. કોઈપણ સાચા પોલીસ અધિકારી તમને વિડિયો કોલ દ્વારા ઘરેથી બંધ રહેવા કે ‘વેરિફિકેશન’ માટે પૈસા આપવા માટે ક્યારેય નહીં કહેશે..

જાહેરાતમાં લોકોને વિનંતી કરવામાં આવી છે કે જો આવી કોઈ કોલ મળે તો તરત જ કોલ કાપી નાખો, ગભરાશો નહીં અને કોઈને પૈસા ન મોકલો. આવા સાયબર ફ્રોડની જાણ ૧૯૩૦ પર કરવી જોઈએ.પોલીસે જનતા ને આ ચેતવણીનું વિડિયો રીલ તુરંત શેર કરવા વિનંતી કરી છે જેથી પરિવાર અને મિત્રો ને આ પ્રકારના ઠગાઈથી બચાવી શકાય.

— **એસ એ શિરોયા**

222થી વધુ તબીબો અને હેલ્થકેર પ્રોફેશનલ્સએ એન્ટીબાયોટિક દુરુપયોગ રોકવા પ્રતિજ્ઞા લીધી



‘એન્ટીબાયોટિકનો સાચો ઉપયોગ, દર્દીની સુરક્ષા!’ થીમ હેઠળ ગૂજરતા સેમિનારમાં 222 કરતાં વધુ તબીબો, નર્સિંગ સ્ટાફ અને હેલ્થકેર પ્રોફેશનલ્સે ભાગ લીધો. આ સત્ર ‘One Health, One Action, Prevent AMR Now’ અભિયાનનું મહત્વ દર્શાવતા, એન્ટીબાયોટિક પ્રતિરોધ (AMR) ને રોકવા માટેની યોગ્ય પ્રથાઓ પર કેન્દ્રિત હતો.

સેમિનારમાં એન્ટીબાયોટિકની યોગ્ય પ્રિસ્ક્રિપ્શન, દર્દીની સ્થિતિ અનુસાર ઉપયોગ અને અનાવશ્યક પ્રિસ્ક્રિપ્શનને ટાળવા માટેની માર્ગદર્શિકા રજૂ કરવામાં આવી. ભાગ લેનારોએ એન્ટીબાયોટિક દુરુપયોગને રોકવા માટે પ્રતિજ્ઞા લીધી અને આ બાબતમાં જાગૃતિ વધારવા માટે વિવિધ ઉપાયો અપનાવવાનો વચન આપ્યો.

આ કાર્યક્રમનું આયોજન રાજ્ય આરોગ્ય વિભાગ અને સ્થાનિક હેલ્થ ઓથોરિટીઝ દ્વારા કરવામાં આવ્યું, જે આરોગ્યસંભાળમાં ગુણવત્તા અને સુરક્ષા સુધારવા માટેનું મહત્વપૂર્ણ પગલું છે. ભાગ લેનારોએ આ પહેલને સફળ બનાવવા માટે સતત શિક્ષણ અને સમુદાયમાં જાગૃતિ ફેલાવવાની જરૂરિયાત પર ભાર મૂક્યો.

— **Hariom Borse, Surat**

EDUCATION

સાબરકાંઠા જિલ્લાની તલોદમાં કૌશલ્ય દીક્ષાંત સમારોહમાં છોકરીઓને પ્રમાણપત્ર..



સાબરકાંઠામાં-:

ગજેન્દ્રસિંહ પરમાર વિધાનસભા મતવિસ્તાર તલોદમાં આવેલ મહિલા આઈ.ટી.આઈ.તલોદ ખાતે આજે પાંચમા કૌશલ્ય દીક્ષાંત સમારોહનું આયોજિત કરવામાં આવ્યું,જેમાં કૌશલ્ય આધારિત શિક્ષણ પૂર્ણ કરેલ દીકરીઓને પ્રમાણપત્ર પ્રદાન કરવામાં આવ્યા.સમારોહમાં મુખ્ય મહેમાન,અતિથિવિશેષ,સંસ્થાના આચાર્ય,શિક્ષકગણ,સ્ટાફ અને વાલીઓની ઉપસ્થિતિમાં પ્રમાણપત્રો વિતરણ કરવામાં આવ્યા.ઉપસ્થિત તમામને દીકરીઓની સફળતા અને તેમની ઉજ્જવળ ભવિષ્ય માટે હાર્દિક શુભકામનાઓ પાઠવવામાં આવી..

સમારોહમાં તાલીમાર્થી દીકરીઓને સંબોધિત કરતાં કૌશલ્ય આધારિત શિક્ષણ અને વ્યવસાયલક્ષી તાલીમ દ્વારા રોજગારી તથા સ્વરોજગારીની તકો પ્રાપ્ત કરવાની મહત્વતા પર ભાર મૂકવામાં આવ્યો.તેઓને આત્મનિર્ભર બની પરિવાર, સમાજ અને દેશનું નામ રોશન કરવા આહવાન કરવામાં આવ્યું.વડાપ્રધાન નરેન્દ્રભાઈ મોદીના કૌશલ્ય વિકાસ અને મહિલા સશક્તિકરણના વિઝનને સાકાર કરવાની દિશામાં આવા કાર્યક્રમો યુવા દીકરીઓને આત્મનિર્ભરતા તરફ આગળ વધવા માટે પ્રેરિત કરે છે, એમ સમારોહમાં ભાર મૂકાયો.

— **એસ એ શિરોયા**

LOCAL

રાજ્યપાલ આચાર્ય દેવવ્રત જીની ઉપસ્થિતિમાં નડિયાદમાં પ્રાકૃતિક પરિસંવાદ કાર્યક્રમ



યોગી ફાર્મ, નડિયાદ દ્વારા આયોજિત "પ્રાકૃતિક પરિસંવાદ" કાર્યક્રમમાં રાજ્યપાલ શ્રી આચાર્ય દેવવ્રત જીની પ્રેરક ઉપસ્થિતિ રહી. આ કાર્યક્રમમાં પ્રાકૃતિક સંવાદ અને પર્યાવરણ સંબંધિત ચર્ચાઓ માટે સ્થળ તૈયાર કરવામાં આવ્યું.

અર્જુનસિંહ ચૌહાણ, શ્રી કલ્પેશભાઈ પરમાર, મેયર શ્રી મનીષભાઈ પટેલ, જિલ્લા પંચાયત પ્રમુખ શ્રી હિતેશભાઈ તડવી, કલેકટર શ્રી તેમજ મ્યુનિસિપલ કમિશનર શ્રી ઉપસ્થિત રહ્યા.

ઉપસ્થિત અધિકારીઓએ કાર્યક્રમની મહત્વતા અને સ્થાનિક સ્તરે પર્યાવરણ જાગૃતિ વધારવાના પ્રયાસોનું સમર્થન વ્યક્ત કર્યું. આ કાર્યક્રમ દ્વારા નડિયાદ અને આસપાસના વિસ્તારોમાં પ્રાકૃતિક સંવાદને પ્રોત્સાહન આપવાનો પ્રયાસ કરવામાં આવ્યો.

— **Solanki Bhadreshkumar Javanbhai**

RELIGION

ગુજરાતના નાયબ મુખ્યમંત્રી હર્ષભાઈ સંઘવી કાકર ગામમાં સમોર માતાજી પવિત્ર ધામની મુલાકાત

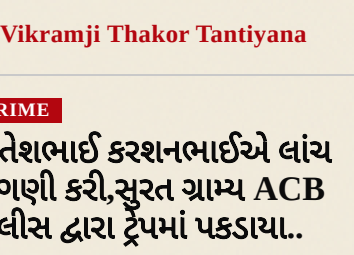

ગુરુવાર, ઓગડ તાલુકાના કાકર ગામમાં, ગુજરાત રાજ્યના નાયબ મુખ્યમંત્રી હર્ષભાઈ સંઘવી સમોર માતાજી પવિત્ર ધામમાં પધાર્યા. તેઓએ માતાજીની પ્રાર્થના કરી અને આશીર્વાદ મેળવ્યા.

સમોર માતાજીનું ધામ સ્થાનિક લોકો માટે ધાર્મિક મહત્વ ધરાવે છે અને દર વર્ષે અનેક યાત્રીઓની મુલાકાતે આવે છે. આ પવિત્ર સ્થળે નાયબ મુખ્યમંત્રીની ઉપસ્થિતિને સ્થાનિક સમુદાય દ્વારા સન્માનિત કરવામાં આવ્યું.

મુખ્યમંત્રીની મુલાકાત દરમિયાન, ધાર્મિક કાર્યક્રમોનું આયોજન કરવામાં આવ્યું અને હાજર જનતા દ્વારા તેમની ઉપસ્થિતિને સ્વાગત કરવામાં આવ્યું. આ મુલાકાતને સમુદાયમાં સકારાત્મક પ્રતિસાદ મળ્યો.

— **Vikramji Thakor Tantiyana**

CRIME

હિતેશભાઈ કરશનભાઈએ લાંચ માંગણી કરી,સુરત ગ્રામ્ય ACB પોલીસ દ્વારા ટ્રેપમાં પકડાયા..

21 નવેમ્બર 2026ના રોજ વડોલી ગામ, વડોલી વાક ત્રણ રસ્તાથી હાંસોટ જતા રોડ પર, ફરિયાદીની ડમ્પર ગાડીઓ ઓલપાડ કીમ રોડ ઉપર રેતી અને માટી ભરવા જતી હતી.આ દરમિયાન આરોપી હિતેશભાઈ કરશનભાઈએ ગાડી રોકી ઓવરલોડિંગ હોવાનો દાવો કરીને ₹8,000ની લાંચ માંગણી કરી.આ આરોપીએ પોતાના મોબાઇલમાં ₹3,000 ગૂગલ પે કરાવ્યું અને બાકી ₹5,000ની માંગણી કરી, પરંતુ ફરિયાદી તેને આપવા તૈયાર ન હતો.ત્યારબાદ આરોપીએ એ.સી.બી.નો સંપર્ક કરીને ફરિયાદ દાખલ કરી..

સુરત ગ્રામ્ય ACB પોલીસ સ્ટેશનના એસ ડી ધોબી,પોલીસ ઇન્સ્પેક્ટર અને ટીમે ટ્રેપ ગોઠવીને આરોપીને પકડ્યો.ટ્રેપ દરમ્યાન આરોપીએ ₹5,000ની લાંચ સ્વીકારી, સ્થળ પર જ પકડાયો અને ગુનો કર્યો.લાંચની રકમ ₹5,000 પુનઃપ્રાપ્ત કરવામાં આવી અને કેસ નોંધાયો. તપાસ ચાલુ છે.

— **એસ એ શિરોયા**

સાબરકાંઠા સાયબર ક્રાઇમ પોલીસ દ્વારા ડિજીટલ એરેસ્ટ કેસમાં સાયબર ફ્રોડર અટકાવ્યો..



સાબરકાંઠાના-:

હિંમતનગર સાયબર ક્રાઇમ પોલીસ સ્ટેશન દ્વારા ૦૯ નવેમ્બર ૨૦૨૫ ના રોજ નોંધાયેલ ડિજીટલ એરેસ્ટ કેસમાં સાયબર ફ્રોડમાં સામેલ આરોપીને અટકાવવામાં આવ્યો.ડૉકટર પાર્થરાજસિંહ ગોહિલ અને ડૉકટર કુલદિપકુમાર નાયી દ્વારા માર્ગદર્શન હેઠળ પોલીસ ઇન્સ્પેક્ટર ડી એન વસાવા અને તેમની ટીમે ટેકનિકલ એનાલિસિસ કરીને આરોપીની ઓનલાઇન પ્રવૃત્તિઓને ટ્રેક કરી..

આ તપાસમાં આરોપીએ બેંક ખાતાઓ ખોલાવી,એકાઉન્ટ હોલ્ડર પાસેથી વિગતો મેળવી અને એ.ટી.એમ.કાર્ડ દ્વારા ફ્રોડ રકમ કાઢી ત્યારબાદ બાયનાન્સમાં યુ.એસ.ડી.ટી મારફતે ટ્રાન્સફર કરી.સાયબર સિન્ડિકેટના સભ્યોના બાયનાન્સ એકાઉન્ટમાં રકમ ટ્રાન્સફર કરવામાં આવી.આ પ્રક્રિયામાં સાયબર ક્રાઇમ પોલીસ સ્ટેશનની ટેકનિકલ એનાલિસિસ દ્વારા રાજસ્થાનના બાલાજીનગર,ફતેપુરા અને જાંટીમાં રહેલા સાયબર સિન્ડિકેટના સભ્યોને ઓળખવામાં આવ્યા અને તેમને અટકાવવામાં આવ્યા.આ સફળ કામગીરી સાયબર ક્રાઇમ સામે લડતની દિશામાં મહત્વપૂર્ણ પગલું છે અને પોલીસ અધિકારીઓ અને કર્મચારીઓની પ્રશંસનીય કામગીરીને ઉજાગર કરે છે.

— **એસ એ શિરોયા**

LOCAL

બ્રહ્મ શકિત સેનાઆણંદમાં ૨૦ ડિસેમ્બર ૨૦૨૬ યુવાનોનું સંમેલન યોજાશે



બ્રહ્મ શકિત સેના દ્વારા ૨૦ ડિસેમ્બર ૨૦૨૬ ના રોજ આણંદમાં યુવાનોનું સંમેલન યોજાવાનું આયોજન કરવામાં આવ્યું છે. આ કાર્યક્રમનું આયોજન સંયોજક જપીનભાઈ ઠાકરે કર્યું છે.

આજરોજ યોજાયેલી પ્રેસ કોન્ફરન્સમાં જપીનભાઈ ઠાકરે જણાવ્યું કે બ્રહ્મ સમાજના વર્તમાન સમયમાં મજબૂત બનવા માટે અને ગૌરવપૂર્ણ ઈતિહાસ જાળવવા માટે યુવાનોને સ્પર્શતા દશ જેટલા મુદ્દાઓ પર સંમેલનની જાહેરાત કરી.

સંમેલનમાં બ્રહ્મ સમાજની વિવિધ તડગોળ સંસ્થાઓના આગેવાનો અને સરકાર સાથે સંકલન કરવા માટેની યોજનાઓ પર ચર્ચા કરવામાં આવશે. તેમાં બંધારણ તૈયાર કરવા, કર્મકાંડને વ્યવસાય ગણવા, અને અનામત આયોગ સરલીકરણ જેવા મુદ્દાઓનો સમાવેશ છે.

જપીનભાઈ ઠાકરે યુવાનોને આર્થિક તકલીફોને કારણે પાછળ ન રહેવા માટે મોટી સંખ્યામાં જોડાવાની અપીલ કરી. તેમણે સોશિયલ મીડિયા પર થતી બ્રાહ્મણ વિરુદ્ધ અભદ્ર ટિપ્પણીઓ પર જવાબ આપવા માટે પણ યોજના રજૂ કરી.

આ પ્રેસ કોન્ફરન્સમાં પ્રદેશ મહામંત્રી રિકેનભાઈ દવે, સાબરકાંઠા જિલ્લા પ્રમુખ કલ્પ ત્રિવેદી, કુંજનભાઈ દિક્ષિત, હિરેનભાઈ દવે, મનન વોરા, સુજાગભાઈ ત્રિવેદી, જયકિશન ત્રિવેદી, પુલકિત ત્રિવેદી, કમલ ત્રિવેદી, શિરીષભાઈ ત્રિવેદી, જીગર રાવલ, નીલ ત્રિવેદી વગેરે હાજર રહ્યા.

— **Angari Yogesh kumar**

સાબરકાંઠા જિલ્લામાં સજા વોરંટ ધરાવતા આરોપી પારુલબેન મહેશજીને પકડ્યા..



સાબરકાંઠામાં-:

સજા વોરંટ ધરાવતા આરોપી પારુલબેન મહેશજીને કબજે કરવામાં આવ્યા. આરોપી કબીરભુવનમાં રહેતા હતા અને હિંમતનગરની ફોજદારી કેસ નંબર 3275/2023 હેઠળ સજા વોરંટ જારી કરવામાં આવ્યો હતો.આ કાર્યવાહી માટે નાયબ પોલીસ મહાનિરીક્ષક વિરેન્દ્રસિંહ યાદવ (ગાંધીનગર વિભાગ) અને પોલીસ અધિક્ષક ડૉકટર પાર્થરાજસિંહ ગોહિલ (સાબરકાંઠા)એ સજા વોરંટ ધરાવતા આરોપીઓને ઝડપી લેવા સુચનાઓ આપી.હિંમતનગરના નાયબ પોલીસ અધિક્ષક એ.કે.પટેલના માર્ગદર્શન હેઠળ પોલીસ ઇન્સ્પેક્ટર ડી.આર.પઢેરીયાએ સર્વેલન્સ સ્કોડને સતત વોચ તપાસમાં રાખી..

સર્વેલન્સ સ્કોડના સભ્યોની સતત તપાસ અને દેખરેખ હેઠળ અંતે આરોપીને કબજે કરવામાં આવ્યો. પ્રશસનીય કામગીરી કરનાર અધિકારી અને કર્મચારીઓ જેમાં ડી.આર.પઢેરીયા પોલીસ ઇન્સ્પેક્ટર,ભરતકુમાર નારણભાઇ આસિસ્ટન્ટ હેડ કોન્સ્ટેબલ,કાજલબેન મોહનભાઇ વુમેન પોલીસ કોન્સ્ટેબલ,ગજેન્દ્રસિહ બળવંતસિહ આસિસ્ટન્ટ પોલીસ કોન્સ્ટેબલ,પંકજકુમાર કાંતીલાલ આસિસ્ટન્ટ પોલીસ કોન્સ્ટેબલ જેવા અધિકારીઓએ મહત્વપૂર્ણ ભૂમિકા ભજવી.કાયદેસરની કાર્યવાહી ચાલુ છે અને આ પ્રશંસનીય કામગીરી માટે અધિકારીઓને પ્રશંસા મળી.પોલીસ વિભાગે જણાવ્યું છે કે આવી કાર્યવાહીથી સમાજમાં સુરક્ષા અને શાંતિ જાળવવામાં મદદ મળશે.

— **એસ એ શિરોયા**

LOCAL

સાબરકાંઠાના ધારાસભ્ય પર મહિલાએ હિંસક હુમલો કર્યો

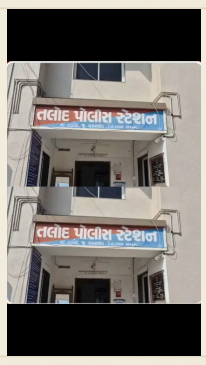

સાબરકાંઠાના પ્રાંતિજના ધારાસભ્ય ગજેન્દ્રસિંહ પરમારના નિવાસસ્થાને મહિલાએ હિંસક હુમલો કર્યો.

આ ઘટના અગાઉના વિવાદની ફરિયાદના સમાધાન માટે અમદાવાદની યુવતી ઘરે પહોંચી હતી અને કથિત રીતે બળજબરીપૂર્વક ઘરમાં પ્રવેશ કરી બૂમાબૂમ કરી હતી.

ધારાસભ્યના વૃદ્ધ પિતા અને મુલાકાતીઓ પણ હાજર હતા. યુવતીએ ધારાસભ્યનું રાજકારણ ખતમ કરી દેવાની ધમકી આપ્યાનો આક્ષેપ છે.

પોલીસ વાન પહોંચતા જ યુવતી નંબર પ્લેટ વિનાની કાર લઈને ફરાર થઈ ગઈ હોવાનું જણાવાયું છે.

આ મામલે ધારાસભ્યના પિતાએ તલોદ પોલીસ મથકમાં ફરિયાદ નોંધાવી છે.

— **અક્ષરાતીથસિંહ વી ઝાલા**

LOCAL

સિકંદર ભટ્ટી ની સુપુત્રી તાહિરા ભટ્ટીનો 7મો જન્મદિવસ ઉજવાયો



બ્રેકિંગ ન્યુઝ

તાહિરા ભટ્ટી નો 7મો જન્મદિવસ આજે ઉજવાયો.

ઉજવણીમાં પરિવારના સભ્યો, નજીકના મિત્રો અને નજીકનાસગા સંબંધીઓ પરિવારજનોહાજર રહ્યાહતા

સમારંભમાં કેક, ફળો અને નાની ભેટો વહેંચવામાં આવ્યા, અને તાહિરાએ ભવિષ્ય માટેની પોતાની આશાઓ વ્યક્ત કરી.

રિપોર્ટર સિકંદર ભટ્ટી ધાગધ્રા

— **Bhatti Sinkandar Gulabbhai**

ગુજરાત ક્ષેત્ર સંગઠન મંત્રી તેમજ સૌરાષ્ટ્ર પ્રાંત મંત્રી તેમજ જૂનાગઢ વિભાગ મંત્રી દ્વારા આજરોજ ગિરનાર ની વિધિવત્ પરિક્રમા ની શરૂઆત થતા પરિક્રમાર્થી બન્યા



ગિરનાર એટલે દેવો નું પ્રત્યેક્ષ નિવાસ સ્થાન જ્યાં દેવ ઉઠી એકાદશી ના પવિત્ર દિવસે આદિ અનાદિકાળ થી ચાલી આવતી પરંપરાગત ગિરનાર ની પરિક્રમા એટલે લીલી પરિક્રમા જેમા 33 કોટી દેવતાઓ પણ સાક્ષાત્ પરિક્રમા કરે છે જેમા વિશ્વ હિન્દુ પરિષદ ગુજરાત ક્ષેત્ર સંગઠન મંત્રી શ્રી રંગ રાજેજી તેમજ સૌરાષ્ટ્ર પ્રાંત મંત્રી શ્રી દેવજીભાઈ મ્યાત્રા તેમજ જૂનાગઢ વિભાગ મંત્રી શ્રી જયેશભાઈ ખેશવાણી અને મહેશભાઈ ખેશવાણી વિધિવત પરિક્રમા શરૂ કરેલ

આ પરિક્રમા સફળતા પૂર્વક પૂર્ણ થાય તે માટે વિશ્વ હિન્દુ પરિષદ સૌરાષ્ટ્ર પ્રાંત ના વિશેષ સંપર્ક સહપ્રમુખ હિરેનભાઈ રૂપારેલિયા તેમજ વિશ્વ હિન્દુ પરિષદ જૂનાગઢ મહાનગર મંત્રી વિપુલભાઈ રાવત દ્વારા શુભેચ્છા પાઠવેલ તેમજ શુભ શરૂઆત કરાવેલ

— **SUDIP GADHIYA**

સંતરામપુરમાં 13 કિમી ડામર રોડનું ખાતમુહૂર્ત, ધારાસભ્ય ડૉ. કુબેરભાઈ ડીંડોરે હસ્તે



આજરોજ સંતરામપુર તાલુકામાં સંતરામપુરથી કનાવાડા સુધીના અંદાજિત 13 કિમી લાંબા ડામર રોડનું ખાતમુહૂર્ત માનનીય ધારાસભ્યશ્રી ડૉ. કુબેરભાઈ ડીંડોરના હસ્તે કરવામાં આવ્યું.

આ પ્રસંગે તલાદરા ગામના સરપંચશ્રી ભારતભાઈ ડામોર તથા બુગઢ ગામના સરપંચશ્રી અશોકભાઈ ડામોર ઉપસ્થિત રહ્યા.

ગામના વડીલો દ્વારા પરંપરાગત રીતે શ્રીફળ વધેરી ખાતમુહૂર્ત વિધિ કરવામાં આવી.

આ માર્ગના નિર્માણથી આસપાસના ગ્રામજનોને અવરજવરમાં સરળતા મળશે તેમજ વાહનવ્યવહાર અને વિકાસને નવી ગતિ મળશે.

— **Dindor Maheshkumar Laljibhai**

LOCAL

Junagadh માં ભાવિક હૃદયરોગ હુમલામાં મૃત્યુ, સેવકો અને પોલીસ સહાયથી મૃતદેહ ઉતારવાની કામગીરી



જુનાગઢ માં ભાવિક હૃદયરોગ હુમલામાં મૃત્યુ, ચિથરીયા પીર પાસે ઉપલા દાતારની જગ્યા પર.

મહંત શ્રી ભીમ બાપુ અને સેવકો, ટેલીયાઓએ મૃતદેહ નીચે ઉતારવાની તજવીજ હાથ ધરાઈ.

સ્થાનિક બંદોબસ્તમાં રોકાયેલા કર્મચારીઓ, વન વિભાગનો સ્ટાફ અને પોલીસ કર્મચારીઓ પણ સાથે રહ્યા.

— **SUDIP GADHIYA**

ડાકોર ફાગવેલ જતા પદયાત્રીઓ માટે ની 24 હમેશા સાથે રહેશે



ડાકોર ફાગવેલ જતા અપાચે યાત્રીઓ માટે need 24 News ના રિપોર્ટર મેહુલભાઈ રાઠોડ પણ પદયાત્રા કરવા નીકળી ગયા છે દરેક ભક્તોને સાથે સંભાળ રાખવા માટે અને દરેક સમાચારને જોડવા માટે આપની સાથે

— **Rathod Mehulbhai, Vadodara**

EDUCATION

હિંમતનગર ITI માં પાંચમો કૌશલ્ય દીક્ષાંત સમારોહ,વિ ડી ઝાલા દ્વારા પ્રમાણપત્ર અને મેડલ વિતરણ..



સાબરકાંઠામાં-:

હિંમતનગર ITI ખાતે પાંચમો કૌશલ્ય દીક્ષાંત સમારોહ યોજાયો.આ સમારોહમાં હિંમતનગર વિધાનસભા લોકપ્રિય ધારાસભ્ય વિ ડી ઝાલા ઉપસ્થિત રહી તાલીમ પૂર્ણ કરનાર યુવા તાલીમાર્થીઓને પ્રમાણપત્રો અને મેડલ એનાયત કર્યા.સમારોહમાં દર્શાવવામાં આવ્યું કે આજના સ્પર્ધાત્મક યુગમાં માત્ર શૈક્ષણિક જ્ઞાન જ નહીં,કૌશલ્ય આધારિત શિક્ષણ અને વ્યવસાયલક્ષી તાલીમ પણ યુવાનોના ઉજ્જવળ ભવિષ્ય માટે પાયારૂપ છે..

બનાવવાની સાથે રોજગાર અને સ્વરોજગારની નવી તકોનું સર્જન કરવામાં મહત્વપૂર્ણ ભૂમિકા ભજવી રહી છે. આ અવસરે તાલીમ પૂર્ણ કરનાર યુવાનોને તેમની આવડત અને કૌશલ્યના બળે સફળતાની નવી ઊંચાઈઓ સર કરવા, રોજગાર મેળવવા તેમજ અન્ય લોકોને રોજગારીનું માધ્યમ બનવા માટે શુભકામનાઓ પાઠવવામાં આવી.સંસ્થાઓ અને અધિકારીઓએ આ પ્રકારની કૌશલ્ય વિકાસ પ્રવૃત્તિઓને સતત પ્રોત્સાહિત કરવા અને યુવાનોને વ્યવસાયલક્ષી માર્ગો તરફ દોરવા માટે સહયોગ આપવાનો આહ્વાન કર્યો.

— **એસ એ શિરોયા**

LOCAL

સાબરકાંઠા જિલ્લા સંકલન અને ફરિયાદ સમિતિની બેઠક હિંમતનગરમાં યોજાઈ..



સાબરકાંઠામાં-:

કલેક્ટર લલિત નારાયણ સિંઘ સાંધુની અધ્યક્ષસ્થાને હિંમતનગર કલેક્ટર કચેરીમાં જિલ્લા સંકલન અને ફરિયાદ સમિતિની બેઠક યોજાઈ.બેઠકમાં હિંમતનગરના ધારાસભ્ય વી ડી ઝાલાએ સિંચાઈનું પાણી,નેશનલ હાઈવે,સર્વિસ રોડ,માર્ગ મકાન વિભાગનાં કામો સહિતના વિવિધ પ્રજાલક્ષી પ્રશ્નો રજૂ કર્યા.કલેક્ટરે સંબંધિત અધિકારીઓને પ્રજાના પ્રશ્નોનું ઝડપી અને સંતોષકારક નિરાકરણ લાવવા સમયમર્યાદા સાથે સંકલન કરીને કાર્યવાહી કરવાની સૂચના આપી..

આ ઉપરાંત સરકારી કચેરીઓનાં આંતરિક પ્રશ્નો,નિવૃત્ત કર્મચારીઓનાં પેન્શન કેસો અને સરકારી લેણાંની વસૂલાત અંગે પણ સમીક્ષા કરવામાં આવી.બેઠકમાં સાંસદ શોભનાબેન બારૈયા, જિલ્લા વિકાસ અધિકારી એચ પી પટેલ,જિલ્લા પોલીસ વડા ડૉકટર પાર્થરાજસિંહ ગોહિલ,નિવાસી અધિક કલેક્ટર કિષ્ના વાઘેલા સહિત વિવિધ વિભાગોના અધિકારીઓ ઉપસ્થિત રહ્યા.

— **એસ એ શિરોયા**

યોજના હેઠળ પરિવારને રૂ. 2 લાખનાં વીમા સહાય...



પ્રધાનમંત્રી જીવન જ્યોતિ વીમા યોજના હેઠળ પરિવારને રૂ. 2 લાખની વીમા સહાય...

ખેડા જિલ્લાના કપડવંજ તાલુકાના વઘાસ ગ્રામ પંચાયત નું પેટા પળું ગોહિલના મુવાડા ગામના લીલાબેન પ્રવિણસિંહ ગોહિલનું કુદરતી રીતે અવસાન થતા પ્રધાનમંત્રી જીવન જ્યોતિ વીમા યોજના હેઠળ તેમના પરિવારને રૂ. 2 લાખની વીમા સહાય ચુકવવામાં આવી છે

આ વીમા સહાયથી શોક ગ્રસ્ત પરિવાર ને આર્થિક સહારો મળ્યો છે

સરકારી વીમા યોજનાઓ જરૂરિયાત સમયે પરિવાર માટે ઉપયોગી સાબિત થઇ રહી છે.

પોસ્ટર બના દો

પ્રધાનમંત્રી જીવન જ્યોતિ વીમા યોજના હેઠળ પરિવારને રૂ. 2 લાખની વીમા સહાય...

— **Parmar Anilkumar Kantibhai**

RELIGION

ડાકોર ફાગવેલ જતા રસ્તામાં આવતુ સારસા અને ડાકોર વચ્ચે ભરવાડનો ખૂબ જ મોટો ભોજન અને આરામ માટે નો કેમ્પ



ડાકોર ફાગવેલ જતા રસ્તામાં આવતુ સારસા અને ડાકોર વચ્ચે ભરવાડનો ખૂબ જ મોટો ભોજન અને આરામ માટે નો કેમ્પ જેમાં જમવાથી માંડીને આરામ કરવા સુધીની સુવિધા આ જગ્યાએ દર વર્ષે માલધારી સમાજના એક ભાઈનું હા કેમ્પ છે

તમે પણ આ જગ્યાએ ભોજન અને આરામ કર્યો છે કોમેન્ટમાં જરૂરથી જણાવજો

— **Rathod Mehulbhai, Vadodara**