◆ ADVT ◆
ഇവിടെ പരസ്യം
98700 06472 · need24.digital

NEED 24 NEWS
हर ख़बर, हर शहर

നീഡ് 24 ന്യൂസ്

ഓരോ വാർത്തയും, ഓരോ നഗരവും

◆ ADVT ◆
ഇവിടെ പരസ്യം
98700 06472 · need24.digital

DIGITAL E-PAPER

PRGI APPLICATION UNDER PROCESS
Application No. T/GJ/2026/0619/2304/1577

GST
GSTIN 24CINPG0564Q1ZT

UDYAM REGISTERED
UDYAM-GJ-14-0003714

◆ DIGITAL NEWS NETWORK ◆
ഇന്ത്യയുടെ വിശ്വസ്ത ബഹുഭാഷാ ഡിജിറ്റൽ ന്യൂസ് നെറ്റ്‌വർക്ക്
11+ Languages | 24×7 Live | e-Paper Daily

ഞങ്ങളുടെ App ഡൗൺലോഡ് ചെയ്യുക
Download on the App Store
GET IT ON Google Play

www.need24.digital
info@need24.in
+91 98700 06472
FOLLOW US:

तेज़ | सटीक | निष्पक्ष | जनहित में | सच की आवाज़ | जन-जन की आवाज़ | निडर पत्रकारिता

KERALA | നീഡ് 24 ന്യൂസ് · ഓരോ വാർത്തയും, ഓരോ നഗരവും | 21 November 2026

അപകടം വിതച്ച് വ്യാജ ഫെയർനെസ് ക്രീമുകൾ



AREEKODE : അപകടം വിതച്ച് വ്യാജ ഫെയർനെസ് ക്രീമുകൾ: മെർക്കുറി വിഷബാധ മൂലം 17-കാരിക്ക് ഗുരുതര വൃക്കരോഗം

>> സമയോചിതമായ ഇടപെടലിലൂടെ പുതുജീവൻ നൽകി അരിക്കോട് ആസ്റ്റർ മിംസ് മദർ ഹോസ്പ്പിറ്റലിലെ മെഡിക്കൽ സംഘം; ക്രീമിൽ കണ്ടെത്തിയത് അനുവദനീയമായതിലും പല മടങ്ങ് മെർക്കുറി അംശം

അരീക്കോട്: മുഖകാന്തി വർദ്ധിപ്പിക്കാനെന്ന വ്യാജേന വിപണിയിലെത്തുന്ന സൗന്ദര്യ വർദ്ധക ക്രീമുകളിലെ അമിത മെർക്കുറി വിഷബാധ ജില്ലയിൽ വീണ്ടും 17-കാരിയുടെ വൃക്കകളുടെ പ്രവർത്തനത്തെ തകരാറിലാക്കി. ഫെയർനെസ് ക്രീമിൽ അമിതമായി അടങ്ങിയിരുന്ന മെർക്കുറി അംശം മൂലം ഗുരുതരമായ വൃക്കരോഗം ബാധിച്ച 17-കാരിക്ക് കൃത്യമായ രോഗനിർണ്ണയത്തിലൂടെയും വിദഗ്ധ ചികിത്സയിലൂടെയും പുതുജീവൻ നൽകിയിരിക്കുകയാണ് അരീക്കോട് ആസ്റ്റർ മിംസ് മദർ ഹോസ്പിറ്റലിലെ മെഡിക്കൽ സംഘം. മെർക്കുറി വിഷബാധയെത്തുടർന്ന് മെംബ്രനസ് നെഫ്രോപ്പതി എന്ന അതിസങ്കീർണ്ണ രോഗാവസ്ഥ ബാധിച്ച പെൺകുട്ടിയാണ് മെഡിക്കൽ സംഘത്തിന്റെ സമയോചിതമായ ഇടപെടലിലൂടെ അപകടനില തരണം ചെയ്തത്. അരിക്കോട് സ്വദേശിയായ 17-കാരി നിലവിൽ ആശുപത്രിയിലെ നെഫ്രോളജി വിഭാഗത്തിന്റെ വിദഗ്ദ്ധ ചികിത്സയിൽ ആരോഗ്യ നില മെച്ചപ്പെടുന്നു എന്ന് ആശുപത്രി അധികൃതർ പറഞ്ഞു സമ്മേളനത്ത

— RAMESH CHUNGAPPALLI

പ്രവാസികൾ കലക്ട്രേറ്റ് മാർച്ച് നടത്തി.

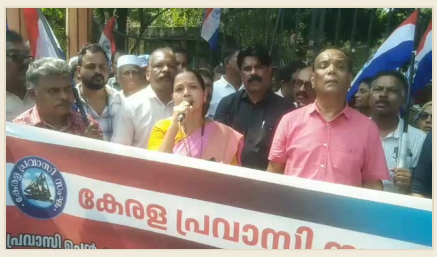

യൂഡിഎഫ് സർക്കാരിന്റെ പ്രവാസിവിരുദ്ധ നയങ്ങൾക്കെതിരെ കേരള പ്രവാസി സംഘത്തിന്റെ നേതൃത്വത്തിൽ യൂഡിഎഫ് സർക്കാരിന്റെ പ്രവാസിവിരുദ്ധ നയങ്ങൾക്കെതിരെ കേരള പ്രവാസി സംഘത്തിന്റെ നേതൃത്വത്തിൽ കലക്ടേറ്റ് മാർച്ച് നടത്തി.

യുഡിഎഫ് സർക്കാരിന്റെ പ്രവാസിവിരുദ്ധ നയങ്ങൾക്കെതിരെ നവംബർ മാസത്തിൽ സംസ്ഥാനവ്യാപകമായി നടക്കുന്ന പ്രക്ഷോഭത്തിന്റെ ഭാഗമായാണ് കലക്ട്രേറ്റ് മാർച്ച് നടന്നത്. പ്രവാസി ക്ഷേമപദ്ധതികളോടുള്ള ബജറ്റിലെ അവഗണന, പ്രവാസി പെൻഷൻ കുടിശ്ശിക ഉടൻ അനുവദിക്കുക, ക്ഷേമനിധി ബോർഡിനോടുള്ള അവഗണന അവസാനിപ്പിക്കുക, സർക്കാർ സാമ്പത്തിക സഹായം നൽകാതെ പെൻഷൻ പദ്ധതിയെ പ്രതിസന്ധിയിലാക്കുന്ന നടപടി. ലോക കേരള സഭ ഇല്ലാതാക്കിയത്, നോർക്ക കെയർ ആരോഗ്യ ഇൻഷുറൻസ് പദ്ധതിയെ തകർക്കാനുള്ള നീക്കം എന്നിവക്കെതിരെയാണ് പ്രക്ഷോഭം. നോർക്ക കെയർ ഇൻഷുറൻസ് പദ്ധതിയുടെ പ്രീമിയം ഇരട്ടിയും മൂന്നിരട്ടിയുമായി വർധിപ്പിച്ചതിലൂടെ ഏതാണ്ട് അഞ്ച് ലക്ഷം പ്രവാസി കുടുംബങ്ങൾക്ക് ആശ്വാസമാകേണ്ട ആരോഗ്യസുരക്ഷാ പദ്ധതിയുടെ നിലനിൽപ്പാണ് സർക്കാർ അപകടത്തിലാക്കിയിരിക്കുന്നതെന്ന് കേരള പ്രവാസി സംഘം നേതാക്കൾ ആരോപിച്ചു. സംസ്ഥാന ഭാരവാഹി നന്ദിനി മോഹൻ ഉദ്ഘാടനം ചെയ്തു.

സമരത്തിൽ പ്രസിഡന്റ് പി സി നൗഷാദ്, സെക്രട്ടറി വി.കെ. റൗഫ്, സംസ്ഥാന കമ്മിറ്റി അംഗം സി.പി. റസാഖ്, ജില്ലാ ട്രഷറർ ടി.പി ദിലീപ് എന്നിവർ പങ്കെടുത്തു.

യുഡിഎഫ് സർക്കാരിന്റെ പ്രവാസിവിരുദ്ധ നയങ്ങൾക്കെതിരെ നവംബർ മാസത്തിൽ സംസ്ഥാനവ്യാപകമായി നടക്കുന്ന പ്രക്ഷോഭത്തിന്റെ ഭാഗമായാണ് കലക്ട്രേറ്റ് മാർച്ച് നടന്നത്. പ്രവാസി ക്ഷേമപദ്ധതികളോടുള്ള ബജറ്റിലെ അവഗണന, പ്രവാസി പെൻഷൻ കുടിശ്ശിക ഉടൻ അനുവദിക്കുക, ക്ഷേമനിധി ബോർഡിനോടുള്ള അവഗണന അവസാനിപ്പിക്കുക, സർക്കാർ സാമ്പത്തിക സഹായം നൽകാതെ പെൻഷൻ പദ്ധതിയെ പ്രതിസന്ധിയിലാക്കുന്ന നടപടി. ലോക കേരള സഭ ഇല്ലാതാക്കിയത്, നോർക്ക കെയർ ആരോഗ്യ ഇൻഷുറൻസ് പദ്ധതിയെ തകർക്കാനുള്ള നീക്കം എന്നിവക്കെതിരെയാണ് പ്രക്ഷോഭം. നോർക്ക കെയർ ഇൻഷുറൻസ് പദ്ധതിയുടെ പ്രീമിയം ഇരട്ടിയും മൂന്നിരട്ടിയുമായി വർധിപ്പിച്ചതിലൂടെ ഏതാണ്ട് അഞ്ച് ലക്ഷം പ്രവാസി കുടുംബങ്ങൾക്ക് ആശ്വാസമാകേണ്ട ആരോഗ്യസുരക്ഷാ പദ്ധതിയുടെ നിലനിൽപ്പാണ് സർക്കാർ അപകടത്തിലാക്കിയിരിക്കുന്നതെന്ന് കേരള പ്രവാസി സംഘം നേതാക്കൾ ആരോപിച്ചു. സംസ്ഥാന ഭാരവാഹി നന്ദിനി മോഹൻ ഉദ്ഘാടനം ചെയ്തു.

സമരത്തിൽ പ്രസിഡന്റ് പി സി നൗഷാദ്, സെക്രട്ടറി വി.കെ. റൗഫ്, സംസ്ഥാന കമ്മിറ്റി അംഗം സി.പി. റസാഖ്, ജില്ലാ ട്രഷറർ ടി.പി ദിലീപ് എന്നിവർ പങ്കെടുത്തു.

— RAMESH CHUNGAPPALLI

POLITICS

UDF സർക്കാരിന്റെ പ്രവാസി വിരുദ്ധ നയങ്ങൾക്കെതിരെ തൃശൂർ ജില്ലാ കമ്മിറ്റിയുടെ പ്രതിഷേധം



UDF സർക്കാരിന്റെ പ്രവാസി വിരുദ്ധ നയങ്ങൾക്ക് എതിരെ കേരള പ്രവാസി സംഘം തൃശൂർ ജില്ലാ കമ്മിറ്റി തൃശൂർ കളക്ട്രേറ്റിന്റെ മുമ്പിൽ മാർച്ചും ധർണ്ണയും നടത്തി. ഈ പ്രതിഷേധം സംസ്ഥാനത്തെ പ്രവാസി സമൂഹത്തിന്റെ ആകാംക്ഷയും ആശങ്കയും പ്രകടിപ്പിക്കുന്ന ഒരു പ്രധാന നടപടി ആയി.

മാർച്ച് പ്രവാസി സംഘം മുൻ സംസ്ഥാന ജനറൽ സെക്രട്ടറി കെ.വി.അബ്ദുൾ ഖാദർ ഉദ്ഘാടനം ചെയ്തു. ജില്ലാ പ്രസിഡണ്ട് ടി.എസ്.ശ്രീരാജ് അദ്ധ്യക്ഷത വഹിച്ച്, വിവിധ സംസ്ഥാന കമ്മിറ്റി അംഗങ്ങളുമായി കൂടിയ ചർച്ചകൾ നടത്തി.

ശ്രീ കെ.എ. ബഷീർ, ശ്രീമതി സുലേഖജമാൽ, ശ്രീ എ.എസ്. താജുദീൻ, ശ്രീമതി ശാലിനി രാമകൃഷ്ണൻ എന്നിവരും പങ്കെടുത്തു. അവർ UDF സർക്കാരിന്റെ പ്രവാസി വിരുദ്ധ നയങ്ങളെ വിമർശിച്ച്, പ്രവാസി സമൂഹത്തിന്റെ അവകാശങ്ങളും ക്ഷേമവും ഉറപ്പാക്കാൻ ആവശ്യപ്പെട്ടു.

— Sajeevan P.U., Thrissur

LOCAL

അപ്പൻ തമ്പുരാൻ അനുസ്മരണ ചടങ്ങ് കേരള സാഹിത്യ അക്കാദമിയും അയ്യന്തോൾ അപ്പൻ തമ്പുരാൻ വായനശാലയും ചേർന്ന്



കേരള സാഹിത്യ അക്കാദമിയും അയ്യന്തോൾ അപ്പൻ തമ്പുരാൻ വായനശാലയും ചേർന്ന് അപ്പൻ തമ്പുരാൻ അനുസ്മരണചടങ്ങ് നടത്തി.

രാവിലെ സ്മൃതിമണ്ഡപത്തിൽ പുഷ്പാർച്ചന നടന്നു.

സാഹിത്യ അക്കാദമി പ്രസിഡന്റ് കല്പറ്റ നാരായണൻ ചടങ്ങ് ഔദ്യോഗികമായി ഉദ്ഘാടനം ചെയ്തു. അപ്പൻ തമ്പുരാൻ സ്മാരക വായനശാലയുടെ പ്രസിഡന്റ് എം. ഹരിദാസ് യോഗത്തിൽ അദ്ധ്യക്ഷത വഹിച്ചു.

ഡോ. എം. കെ. വസന്തൻ മുഖ്യപ്രഭാഷണം നടത്തി, അപ്പൻ തമ്പുരാന്റെ സാഹിത്യപ്രവർത്തനങ്ങളും സാംസ്കാരിക സ്വാധീനവും വിശദമായി വിശദീകരിച്ചു.

മുഖ്യപ്രഭാഷണം നടത്തി, അപ്പൻ തമ്പുരാന്റെ സാഹിത്യപ്രവർത്തനങ്ങളും സാംസ്കാരിക സ്വാധീനവും വിശദമായി വിശദീകരിച്ചു.

കോർപ്പറേഷൻ ഡപ്യൂട്ടി മേയർ എ. പ്രസാദ് അനുസ്മരണ പ്രസംഗം നൽകി, തമ്പുരാന്റെ സ്മരണയും അദ്ദേഹത്തിന്റെ സംഭാവനകളും സമൂഹത്തിൽ ഇന്നും പ്രാധാന്യമുള്ളതെന്ന് ഊന്നിപ്പറഞ്ഞു.

— Sajeevan P.U., Thrissur

NATIONAL

കൊച്ചി: യുവത ലീഗ് പ്രവർത്തകൻ അരിയിൽ ഷുക്കൂറിന്റെ കൊലപാതകത്തിൽ 33 പ്രതികൾക്ക് വിധി



എറണാകുളത്തെ പ്രത്യേക സിബിഐ കോടതി ഇന്ന് അരിയിൽ ഷുക്കൂറിനെ വധിച്ച കേസിൽ 33 പ്രതികളിൽ 33 പേരെ ഉൾപ്പെടുന്ന വിധി പ്രഖ്യാപിച്ചു. വിചാരണ നടപടികൾ പൂർത്തിയായതിന് ശേഷം നിർണായക വിധി നൽകിയതോടെ കേസ് അന്തിമ ഘട്ടത്തിലേക്ക് കടന്നു.

ഷുക്കൂറിന്റെ കൊലപാതകം 2012 ഫെബ്രുവരി 20ന് തളിപ്പറമ്പിലെ ചുള്ളിയോട് വയലിൽ നടന്നു. കേസിൽ പ്രധാന ആരോപണമെന്നു പറഞ്ഞത്, തളിപ്പറമ്പ് സഹകരണ ആശുപത്രിയിലെ 315-ാം നമ്പർ മുറിയിൽ പി ജയരാജൻ (കണ്ണൂർ ജില്ലാ സെക്രട്ടറി)യും ടി വി രാജേഷും ഉൾപ്പെടെ 33 പ്രതികളും ഗൂഢാലോചന നടത്തി കൊലപാതകം ആസൂത്രണം ചെയ്തതാണെന്ന് സിബിഐ ചുമത്തിയത്.

കേസിൽ 33 പ്രതികളുണ്ട്, അവരിൽ സി.പി.ഐ (എം) നേതാക്കൾ പി ജയരാജൻയും ടി വി രാജേഷും ഉൾപ്പെടുന്നു. ഇവർക്കെതിരെ ഗൂഢാലോചന കുറ്റം ചുമത്തിയിട്ടുണ്ട്, കൂടാതെ കൊലപാതകത്തിന് മുൻപ് ആസൂത്രണം ചെയ്തതായും ആരോപണം.

വിസ്തൃതമായ വിചാരണയിൽ ആകെ 82 സാക്ഷികൾ സാക്ഷ്യം നൽകിയിട്ടുണ്ട്. സാക്ഷികളുടെ വിശദമായ വിവരണങ്ങൾ കോടതിയിൽ അവതരിപ്പിക്കപ്പെട്ടതോടെ, പ്രതികളിൽ ഓരോരുത്തരുടെയും പങ്ക് വ്യക്തമാക്കാൻ സഹായിച്ചു.

ഈ വിധി, പ്രദേശിക രാഷ്ട്രീയവും നിയമവ്യവസ്ഥയും തമ്മിലുള്ള ബന്ധത്തെക്കുറിച്ച് ചർച്ചകൾ ഉണർത്തിയിട്ടുണ്ട്, കൂടാതെ സിബിഐയുടെ അന്വേഷണം, പ്രക്രിയ എന്നിവയുടെ സുതാര്യതയെപ്പറ്റി പൊതുജനങ്ങൾ ശ്രദ്ധ കേന്ദ്രീകരിക്കുന്നു.

— K RAMEES

തൃശൂരിൽ സി ഐ ടി യു ഒക്യൂപൈഡ് ഡൽഹി പ്രചാരണത്തിന്റെ സമാപന യോഗം



ഡിസംബർ 1, 2 തീയതികളിൽ സി ഐ ടി യു സംഘടിപ്പിക്കുന്ന ഒക്യൂപൈഡ് ഡൽഹി പാർലമെന്റ് മാർച്ചിന്റെ പ്രചാരണത്തിന്റെ ഭാഗമായ തെക്കൻ മേഖല ജാഥയെയും വടക്കൻ മേഖല ജാഥയെയും സഖാവ് കെ.കെ. രാമചന്ദ്രൻ ക്യാപ്റ്റനായും സഖാവ് യു.പി. ജോസഫ് ക്യാപ്റ്റനായും നയിച്ച് തൃശൂരിൽ സമാപനം നടത്തി.

തൃശൂർ കോർപ്പറേഷൻ ഓഫീസ് പരിസരത്ത് നടന്ന സമാപന യോഗത്തിൽ സി ഐ ടി യു സംസ്ഥാന ട്രഷററും മുൻ വിദ്യാഭ്യാസ മന്ത്രിയും ആയ വി.ശിവൻകുട്ടി യോഗം ഉദ്ഘാടനം ചെയ്തു.

യോഗത്തിൽ സഖാവ് എം.കെ. കണ്ണൻ അദ്യക്ഷത വഹിച്ചു, പ്രചാരണത്തിന്റെ നേട്ടങ്ങളും ഭാവി പദ്ധതികളും ചർച്ച ചെയ്തു.

ഈ സമാപന യോഗം കേന്ദ്ര സർക്കാരിന്റെ തൊഴിലാളി ജനദ്രോഹ നടപടികൾക്കെതിരെ നടത്തിയ പ്രചാരണത്തിന്റെ ഒരു പ്രധാന ഘട്ടമായി രേഖപ്പെടുത്തപ്പെട്ടു.

— Sajeevan P.U., Thrissur

LOCAL

തൃശൂർ കോർപ്പറേഷൻ ഓഫീസിനു മുന്നിൽ "വോട്ട് ബച്ചാവോ, ദേശ് ബച്ചാവോ" പൊതുയോഗം നടന്നു.



ഇന്നലെ വൈകീട്ട് തൃശൂർ കോർപ്പറേഷൻ ഓഫീസിനു മുന്നിൽ തൃശൂർ ഈസ്റ്റ്, വെസ്റ്റ്, സൗത്ത്, ഒല്ലൂക്കര മണ്ഡലം കമ്മിറ്റികളുടെ നേതൃത്വത്തിൽ 'വോട്ട് ബച്ചാവോ, ദേശ് ബച്ചാവോ' മുദ്രാവാക്യത്തോടെ "ചൗപാൽ" പൊതുയോഗം നടന്നു.

ഡി.സി.സി പ്രസിഡണ്ട് ജോസഫ് ടാജറ്റ് യോഗം ഉദ്ഘാടനം ചെയ്തു, തൃശൂർ ബ്ലോക്ക് കോൺഗ്രസ് കമ്മിറ്റി പ്രസിഡണ്ട് ഫ്രാൻസിസ് ചാലിശ്ശേരി അധ്യക്ഷനായി.

ജോസഫ് ടാജറ്റ് ജനാധിപത്യ സംവിധാനത്തെയും പൗരന്മാരുടെ വോട്ടവകാശത്തെയും സംരക്ഷിക്കേണ്ടതിന്റെ അനിവാര്യതയെ ഊന്നിപ്പറഞ്ഞു.

നേതാക്കളായ എ. പ്രസാദ്, ഐ.പി. പോൾ, സിജോ കടവിൽ, എം എസ് ശിവരാമകൃഷ്ണൻ, കെ.പി.രാധാകൃഷ്ണൻ, ബഷീർ അഹമ്മദ്, ഹാപ്പി മത്തായി, ടോം ആന്റണി, സിജോ ചിറക്കേക്കാരൻ, ലാലി ജെയിംസ്, വിബിതവാസു, സിന്റോമോൾ സോജൻ, മേഴ്സി അജി എന്നിവർ പങ്കെടുത്തു.

ഈ യോഗം പ്രാദേശിക സമൂഹത്തിൽ ജനാധിപത്യ പ്രതിബദ്ധതയെ ശക്തിപ്പെടുത്താൻ ലക്ഷ്യമിട്ടതാണ്.

LOCAL

കേരള സംഗീത നാടക അക്കാഡമി 2025 ഫെല്ലോഷിപ്പ് പുരസ്കാര ചടങ്ങ് തൃശൂരിൽ നടന്നു



തൃശൂരിൽ കെ.ടി മുഹമ്മദ് ഹാളിൽ കേരള സംഗീത നാടക അക്കാഡമിയുടെ 2025-ലെ ഫെല്ലോഷിപ്പ്, അവാർഡ്,ഗുരുപൂജ പുരസ്കാര വിതരണം ചടങ്ങ് നടന്നു.

കൂടിയാട്ടം കാലാകാരൻ വേണുജി പ്രശസ്ത ഗാനരചയിതാവ്

കൈതപ്രം ദാമോദരൻ നമ്പൂതിരിപ്പാട്, നാടക കലാകാരൻ ജയപ്രകാശ് കൂളൂർ എന്നിവർക്കാണ് ഫെലോഷിപ്പ് ലഭിച്ചത്.

ഈ ചടങ്ങിൽ 40-ഓളം കലാകാരന്മാർക്ക് വിവിധ മേഖലകളിൽ പുരസ്കാരങ്ങൾ ലഭിച്ചു.

സാംസ്കാരിക വകുപ്പുമന്ത്രി ശ്രീ പി സി വിഷ്ണുനാഥ് വിജയികൾക്ക് പുരസ്കാരം നൽകി. സംഗീത നാടക അക്കാദമി സെക്രട്ടറി എൻ വി പ്രദീപ് കുമാർ സ്വാഗതം പറഞ്ഞു, തൃശൂർ എം എൽ എ രാജൻ പല്ലൻ അദ്യക്ഷത വഹിച്ചു, ശ്രീ ജി വേണുഗോപാൽ ആമുഖ പ്രസംഗം നടത്തി. പാലക്കാട് എം എൽ എ രമേഷ് പിഷാരഡി മുഖ്യാധിയായി. സാഹിത്യ അക്കാദമി സെക്രട്ടറി എം പി സുരേന്ദ്രൻ,

ലളിതകലാഅക്കാദമി സെക്രടറി വൈക്കം ഷിബു ആശംസ അറിയിച്ചു.

കേരള സംഗീത നാടക അക്കാദമി വൈസ് ചെയർപേഴ്സൺ ഹേമന്ദ് കുമാർ നന്ദി പറഞ്ഞു.

— Sajeevan P.U., Thrissur

അക്കോമഡേഷൻ സബ് കമ്മിറ്റി യോഗം ചേർന്നു



ദേശീയ സരസ് മേളയോടനുബന്ധിച്ച് വേങ്ങര എം.എൽ.എ ഓഫീസിൽ ചേർന്ന അക്കോമഡേഷൻ സബ് കമ്മിറ്റി യോഗം

— RAMESH CHUNGAPPALLI

സുരക്ഷാ ഉപകരണങ്ങളുടെ വിതരണോദ്ഘാടനം നടത്തി



നിലമ്പൂർ നഗരസഭയിലെ തൊഴിലുറപ്പ് തൊഴിലാളികൾക്കുള്ള സുരക്ഷാ ഉപകരണങ്ങളുടെ വിതരണോദ്ഘാടനം ചെയർപേഴ്സൺ പത്മിനി ഗോപിനാഥ് നിർവഹിക്കുന്നു

— RAMESH CHUNGAPPALLI



തവനൂർ ഗ്രാമപഞ്ചായത്ത് കേരളോത്സവം സമാപന ചടങ്ങിൽ വിവിധ മേഖലയിലെ പ്രതിഭകളെ എം.എൽ.എ അഡ്വ. വി.എസ്. ജോയ് ആദരിക്കുന്നു.

— RAMESH CHUNGAPPALLI

പ്രകാശനം ചെയ്തു.



കുടുംബശ്രീ ദേശീയ സരസ് മേളയുടെ ലോഗോ മുഖ്യമന്ത്രി വി.ഡി. സതീശൻ തദ്ദേശസ്വയംഭരണ വകുപ്പ് മന്ത്രി കെ.എം. ഷാജിക്ക് കൈമാറി പ്രകാശനം ചെയ്യുന്നു.

— RAMESH CHUNGAPPALLI

LOCAL

കേരള പോലീസ് അക്കാദമിയിൽ 32 ബി ബാച്ച് സബ്ഇൻസ്പെക്ടർമാർക്ക് പാസ്സിംഗ് ഔട്ട് പരേഡ്



കേരള പോലീസ് അക്കാദമിയിൽ 32 ബി ബാച്ച് സബ്ഇൻസ്പെക്ടർമാരുടെ പാസ്സിംഗ് ഔട്ട് പരേഡ് നടന്നു. ആഭ്യന്തരമന്ത്രിയായ രമേശ് ചെന്നിത്തല പരേഡിൽ സല്യൂട്ട് നൽകി, പുതുതായി പരിശീലനം പൂർത്തിയാക്കിയ ഉദ്യോഗാർത്ഥികളോട് അഭിനന്ദനങ്ങൾ അറിയിച്ചു.

പരിശീലനം പൂർത്തിയാക്കിയ 89 സബ്ഇൻസ്പെക്ടർമാർ, സ്ത്രീയും പുരുഷനും ഉൾപ്പെടെ, ഭാവി നിയമവ്യവസ്ഥയിൽ സേവനമനുഷ്ഠിക്കാൻ തയ്യാറാണ്. പരേഡ്, ഉദ്യോഗാർത്ഥികളുടെ കഠിനാധ്വാനവും സമർപ്പണവും പ്രതിഫലിപ്പിക്കുന്നതായിരുന്നു.

പാസ്സിംഗ് ഔട്ട് ചടങ്ങ്, കേരളത്തിലെ നിയമവ്യവസ്ഥയുടെ സുരക്ഷാ ശേഷി വർദ്ധിപ്പിക്കുന്നതിന്റെ ഒരു പ്രധാന ഘട്ടമായി കണക്കാക്കപ്പെടുന്നു. പുതിയ സബ്ഇൻസ്പെക്ടർമാർ, സമൂഹത്തിന്റെ സുരക്ഷ ഉറപ്പാക്കുന്നതിൽ നിർണായക പങ്ക് വഹിക്കും.

— Sajeevan P.U., Thrissur

സംഘടിപ്പിച്ചു



തിരൂർ ബ്ലോക്ക് പഞ്ചായത്ത് ജെൻഡർ റിസോഴ്സ് സെന്ററിന്റെയും വെട്ടം സി.എച്ച്.സിയുടെയും ആഭിമുഖ്യത്തിൽ സംഘടിപ്പിച്ച മെഡിക്കൽ ക്യാമ്പ് ബ്ലോക്ക് പഞ്ചായത്ത് പ്രസിഡന്റ് ഷബ്ന കുളങ്ങരവീട്ടിൽ ഉദ്ഘാടനം ചെയ്യുന്നു.

— RAMESH CHUNGAPPALLI

ബാലാവകാശ സംരക്ഷണ കമ്മിഷൻ സന്ദർശിച്ചു



മലപ്പുറം തിരൂരങ്ങാടി ചെറുമുക്കിൽ ഷോക്കേറ്റ് മരിച്ച 14 വയസ്സുകാരന്റെ വീടും സംഭവസ്ഥലവും ബാലാവകാശ സംരക്ഷണ കമ്മിഷൻ അംഗം പി ഷാജേഷ് ഭാസ്കർ എന്നിവർ സന്ദർശിക്കുന്നു.

— RAMESH CHUNGAPPALLI

പൊലീസിനെ ആക്രമിച്ച് രക്ഷപ്പെട്ട കേസിലെ പ്രതി പിടിയിൽ

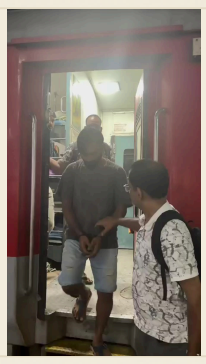

ചെറുമുക്കിൽ മണൽ കടത്തിനിടെ പൊലീസിനെ ആക്രമിച്ച കേസ് മുഖ്യപ്രതി ഗോവയിൽ പിടിയിൽ

മലപ്പുറം: ചെറുമുക്കിൽ അനധികൃത മണൽ കടത്ത് തടയാൻ ശ്രമിച്ച പൊലീസിനെ ആക്രമിച്ച് രക്ഷപ്പെട്ട കേസിലെ മുഖ്യപ്രതിയെ ഗോവയിൽ നിന്ന് അറസ്റ്റ് ചെയ്തു. മാസങ്ങളായി ഒളിവിൽ കഴിഞ്ഞിരുന്ന പ്രതിയെയാണ് പ്രത്യേക അന്വേഷണ സംഘം പിടികൂടിയത്.

അനധികൃതമായി മണൽ കടത്തുകയായിരുന്ന വാഹനം തടയാൻ ശ്രമിക്കവേ, പ്രതിയും സംഘവും പൊലീസുകാരെ കയ്യേറ്റം ചെയ്യുകയും ഔദ്യോഗിക കൃത്യനിർവഹണം തടസ്സപ്പെടുത്തുകയുമായിരുന്നു. സംഭവത്തിന് ശേഷം സംസ്ഥാനം വിട്ട പ്രതി വിവിധ സ്ഥലങ്ങളിൽ ഒളിവിൽ കഴിയുകയായിരുന്നു.

സൈബർ അന്വേഷണത്തിനൊടുവിലാണ് ഗോവയിലെ ഒരു റിസോർട്ടിൽ ഒളിവിൽ കഴിഞ്ഞിരുന്ന പ്രതിയെക്കുറിച്ചുള്ള വിവരം ലഭിച്ചത്. തുടർന്ന് മലപ്പുറത്തുനിന്നുള്ള പ്രത്യേക പൊലീസ് സംഘം ഗോവയിലെത്തി പ്രതിയെ പിടികൂടുകയായിരുന്നു. പ്രതിയെ ഉടൻതന്നെ കോടതിയിൽ ഹാജരാക്കുമെന്ന് പൊലീസ് അറിയിച്ചു. ഈ കേസിലെ മറ്റ് പ്രതികൾക്കായുള്ള അന്വേഷണവും ശക്തമാക്കിയിട്ടുണ്ട്.