◆ ADVT ◆
यहाँ विज्ञापन दें
98700 06472 · need24.digital

NEED24 NEWS
हर ख़बर, हर शहर

नीड 24 न्यूज़

हर खबर, हर शहर

◆ ADVT ◆
यहाँ विज्ञापन दें
98700 06472 · need24.digital

DIGITAL E-PAPER

PRGI APPLICATION UNDER PROCESS
Application No. T/GJ/2026/0619/2304/1577

GST
GSTIN 24CINPG0564Q1ZT

UDYAM REGISTERED
UDYAM-GJ-14-0003714

◆ DIGITAL NEWS NETWORK ◆
भारत का भरोसेमंद बहुभाषी डिजिटल न्यूज़ नेटवर्क
11+ Languages | 24×7 Live | e-Paper Daily

हमारा App डाउनलोड करें
Download on the App Store
GET IT ON Google Play

www.need24.digital
info@need24.in
+91 98700 06472
FOLLOW US:

तेज़ | सटीक | निष्पक्ष | जनहित में | सच की आवाज़ | जन-जन की आवाज़ | निडर पत्रकारिता

JHARKHAND | नीड 24 न्यूज़ · हर खबर, हर शहर | 21 नवम्बर 2026

अपराध

चैनपुर पुलिस ने पॉक्सो, हत्या और धोखाधड़ी के मामलों में चार आरोपी गिरफ्तार



चैनपुर थाना पुलिस ने तीन अलग-अलग कांडों में कार्रवाई करते हुए चार आरोपियों को गिरफ्तार कर जेल भेज दिया। यह कार्रवाई पॉक्सो एक्ट, हत्या और धोखाधड़ी के मामलों में की गई, जिससे स्थानीय अपराध नियंत्रण में दृढ़ संकल्प स्पष्ट हुआ।

पहले कांड (236/2026) में पॉक्सो एक्ट के आरोपी शान नवाज, ग्राम पनेरीबांध निवासी, को गिरफ्तार किया गया। हत्या के कांड (75/2025) में बारियातू (लातेहार) के संजय लोहार और जगदीश सिंह को गिरफ्तार किया गया। धोखाधड़ी के कांड (223/2025) में हरना (पांकी) के गिरेन्ध कुमार सिंह को भी पुलिस ने हिरासत में लिया।

पुलिस ने सभी चार आरोपियों को आवश्यक कानूनी प्रक्रिया पूरी करने के बाद न्यायिक हिरासत में भेज दिया है, जिससे आगे की जांच और न्यायिक कार्यवाही सुनिश्चित होगी।

— Shamsher Ansari

स्थानीय

हजारीबाग में शहरी आरोग्य मन्दिरों में 9 रिक्त चिकित्सा पदों के चयन हेतु समिति ने वॉक-इन इन्टरव्यू का निर्णय लिया



शुक्रवार को हजारीबाग जिले के डीसी हेमन्त सती की अध्यक्षता में जिला स्तरीय समिति की बैठक आयोजित की गई, जिसमें 15वें वित्त आयोग के अंतर्गत संचालित शहरी आरोग्य मन्दिरों और पॉलीक्लिनिक में रिक्त चिकित्सा पदाधिकारी एवं विशेषज्ञ चिकित्सकों के चयन पर चर्चा हुई।

बैठक में शहरी प्राथमिक स्वास्थ्य केन्द्र सह पॉलीक्लिनिक खिरगांव, कदमा एवं मंडईकला के लिए मेडिसिन, ऑब्स्टेट्रिक्स एण्ड गायनेकोलॉजी, पीडियाट्रिक्स, ऑप्थैल्मोलॉजी, डर्मेटोलॉजी एवं साइकियाट्री विषयों में विशेषज्ञ चिकित्सकों के चयन का निर्णय लिया गया। इन पदों के लिए मेडिकल काउन्सिल ऑफ इन्डिया से मान्यता प्राप्त संस्थान से एमबीबीएस की डिग्री के साथ सम्बन्धित विषय में पीजी डिग्री अथवा निर्धारित विशेषज्ञता अनिवार्य होगी। अभ्यर्थियों की अधिकतम आयु सीमा 67 वर्ष निर्धारित की गई है। विशेषज्ञ चिकित्सकों को प्रति घंटे किए गए कार्य के आधार पर मानदेय का भुगतान किया जाएगा, जबकि शहरी आयुष्मान आरोग्य मन्दिरों में 63,000 रुपये प्रतिमाह, अर्बन प्राइमरी हेल्थ सेंटर में 35,000 (पार्ट टाइम) तथा मदर टेरेसा एडवांस्ड हेल्थ क्लिनिक में 36,400 (पार्ट टाइम) रुपये प्रतिमाह मानदेय तय किया गया। कार्य अवधि पूर्वाह्न 9:00 बजे से अपराह्न 4:00 बजे तक तथा अर्बन प्राइमरी हेल्थ सेंटर एवं मदर टेरेसा एडवांस्ड हेल्थ क्लिनिक में प्रतिदिन चार घंटे निर्धारित की गई।

इस बैठक में स्पष्ट किया गया कि चयनित अथवा सूचीबद्ध विशेषज्ञ चिकित्सकों एवं चिकित्सा पदाधिकारियों को भविष्य में नियमितीकरण के संबंध में किसी प्रकार का दावा करने का अधिकार नहीं होगा। वॉक-इन इन्टरव्यू में शामिल होने वाले अभ्यर्थियों को किसी प्रकार का यात्रा भत्ता देय नहीं होगा। डीसी हेमन्त सती ने संबंधित पदाधिकारियों को निर्देश दिया कि चयन प्रक्रिया में व्यापक प्रचार-प्रसार सुनिश्चित करने के लिए समाचार पत्रों में विज्ञापन प्रकाशित कराया जाए और विज्ञापन को एनआईसी के पोर्टल एवं लिंक्डइन पर भी अपलोड किया जाए। चयन प्रक्रिया से संबंधित सभी आवश्यक औपचारिकताएं समयबद्ध तरीके से पूर्ण करते हुए दिसंबर माह के अन्तिम सप्ताह तक वॉक-इन इन्टरव्यू आयोजित करने की दिशा में आवश्यक कार्रवाई सुनिश्चित करने का निर्देश दिया।

आयोजित इस बैठक में डीडीसी रिया सिंह, जिला परिषद अध्यक्ष, जिला परिषद उपाध्यक्ष, सिविल सर्जन, सहायक नगर आयुक्त, जिला कार्यक्रम प्रबंधक हजारीबाग एवं जिला शहरी स्वास्थ्य प्रबंधक सहित संबंधित पदाधिकारी एवं समिति के सदस्य उपस्थित थे।

— Rohit Kumar Yadav, हजारीबाग

स्वास्थ्य

हजारीबाग में अल्ट्रासाउंड जांच पर नई निर्देशावली, बिना रेडियोलॉजिस्ट के कार्य पर प्रतिबंध



हजारीबाग जिले के डीसी हेमन्त सती ने जिले के विभिन्न क्षेत्रों में संचालित अल्ट्रासाउंड एवं जांच केन्द्रों को पीसी एवं पीएनडीटी अधिनियम के प्रावधानों का अनिवार्य रूप से अनुपालन सुनिश्चित करने का निर्देश दिया। उन्होंने स्पष्ट किया कि बिना रेडियोलॉजिस्ट अथवा अर्हता प्राप्त चिकित्सक की उपस्थिति के अल्ट्रासाउंड जांच नहीं की जानी चाहिए।

डीसी सती ने सम्बंधित पदाधिकारियों को इन केन्द्रों की नियमित निगरानी एवं जांच करने का आदेश दिया और यदि किसी केन्द्र में नियमों का उल्लंघन पाया गया तो पीसी एवं पीएनडीटी अधिनियम के तहत विधिसम्मत कार्रवाई की जाएगी, यह चेतावनी दी।

इस दिशा-निर्देश के तहत चार अल्ट्रासाउंड केन्द्रों को नवीनीकरण की स्वीकृति मिली है, जिनमें एचजेड आरोग्य मल्टी स्पेशलिटी अस्पताल, हजारीबाग; ए.के सनशाइन अस्पताल एवं रिसर्च सेंटर प्राइवेट लिमिटेड, मासिपीढ़ी; मणिपाल हेल्थ मैप, हजारीबाग; और वन पॉइंट अल्ट्रासाउंड सेंटर, हजारीबाग शामिल हैं। साथ ही पीसी एवं पीएनडीटी के तहत नए निबन्धन के लिए पाँच अतिरिक्त अल्ट्रासाउंड केन्द्रों को स्वीकृति प्रदान की गई।

डीसी सती ने सभी केन्द्र संचालकों से निर्देशों का गंभीरता से पालन करने और अल्ट्रासाउंड जांच से सम्बंधित सभी वैधानिक प्रावधानों का अनुपालन सुनिश्चित करने का आग्रह किया।

— Rohit Kumar Yadav, हजारीबाग

अपराध

झारखंड में 26 आजीवन कारावासियों की रिहाई पर सहमति, मुख्यमंत्री हेमंत सोरेन ने पुनर्वास व काउंसलिंग के निर्देश



झारखंड में 26 कैदियों की रिहाई पर सहमति: सीएम हेमंत सोरेन ने दिए पुनर्वास और काउंसलिंग के सख्त निर्देश

* राज्य सजा पुनरीक्षण पर्षद की बैठक में 73 मामलों की हुई समीक्षा; आजीवन कारावास काट रहे 26 बंदियों की रिहाई को मिली हरी झंडी।

* समाज की मुख्यधारा में जोड़ने के लिए एनजीओ के सहयोग और मनोवैज्ञानिक काउंसलिंग पर जोर; मानसिक रूप से अस्वस्थ कैदियों के बेहतर इलाज का निर्देश।

राँची

मुख्यमंत्री हेमंत सोरेन की अध्यक्षता में शुक्रवार को झारखंड राज्य सजा पुनरीक्षण पर्षद की महत्वपूर्ण बैठक आयोजित की गई। इस बैठक में आजीवन कारावास की सजा काट रहे कुल 73 कैदियों की रिहाई से जुड़े मामलों की विस्तार से समीक्षा की गई, जिसमें विचार-विमर्श के बाद 26 कैदियों को रिहा करने पर सहमति बनी।

73 मामलों पर हुआ मंथन

बैठक के दौरान रिहाई से संबंधित 20 नए मामलों और पिछली बैठकों में अस्वीकृत किए गए 53 पुराने मामलों पर गंभीरता से विचार किया गया। पर्षद ने प्रत्येक मामले के पहलुओं का आकलन करने के बाद 26 कैदियों की रिहाई के प्रस्ताव को स्वीकृति प्रदान की।

पुनर्वास और काउंसलिंग को लेकर सीएम के अहम निर्देश

रिहाई की सहमति के साथ मुख्यमंत्री हेमंत सोरेन ने अधिकारियों और संबंधित विभागों को कई महत्वपूर्ण दिशा-निर्देश दिए:

* मनोवैज्ञानिक काउंसलिंग: रिहा होने वाले सभी कैदियों की विधिवत मनोवैज्ञानिक काउंसलिंग कराई जाए, ताकि बाहर निकलने के बाद वे मानसिक रूप से सहज और तैयार रह सकें।

* एनजीओ के सहयोग से पुनर्वास: कैदियों के सफल पुनर्वास के लिए स्वयंसेवी संस्थाओं (NGO) का सहयोग लिया जाए, जिससे वे समाज की मुख्यधारा से जुड़ सकें और दोबारा अपराध की राह पर न जाएं।

* बेहतर इलाज की व्यवस्था: मानसिक रूप से अस्वस्थ कैदियों को समुचित और बेहतर चिकित्सा सुविधा उपलब्ध कराई जाए।

* इच्छुक नहीं होने वाले बंदियों की काउंसलिंग: जो बंदी जेल से बाहर नहीं निकलने के इच्छुक हैं, उनकी विशेष काउंसलिंग कराई जाए ताकि उनकी स्थिति और आशंकाओं को समझकर उचित समाधान निकाला जा सके।

मुख्यमंत्री के इन निर्देशों का उद्देश्य सजा पूरी कर रहे या रिहा होने वाले बंदियों को एक नई शुरुआत का अवसर देना और समाज में उनका सकारात्मक पुनर्स्थापन सुनिश्चित करना है।

संवाददाता :- आकाश भारती, Need24 News

— Akash Bharti, रांची

स्थानीय

केरेडारी में 100वें सांसद तीर्थ दर्शन यात्रा को सफल बनाने को लेकर बैठक



न्यूज़ 24 हजारीबाग केरेडारी

संवाददाता निरंजन कुमार साव

केरेडारी में 100वें सांसद तीर्थ दर्शन यात्रा को सफल बनाने को लेकर बैठक

केरेडारी मंडल के पताल पंचायत में, बड़कागांव में हो रहे सांसद तीर्थ यात्रा के 100वें जत्था को सफल बनाने को लेकर बैठक हुई और जनसंपर्क किया गया

हजारीबाग लोकसभा क्षेत्र अंतर्गत लोकप्रिय सांसद श्री मनीष जायसवाल जी के सौजन्य से आयोजित 100वें सांसद तीर्थ दर्शन यात्रा के सफल आयोजन हेतु केरेडारी प्रखंड के केरेडारी मंडल अंतर्गत पाताल, बुंडू एवं कराली पंचायत के कार्यकर्ताओं के साथ जनसंपर्क किया गया

इसमें मुख्य रूप से दूरसंचार प्रतिनिधि हजारीबाग महेंद्र कुमार सिंह, किसान मोर्चा अध्यक्ष नारायण यादव, सांसद प्रतिनिधि प्रकाश कुमार गुप्ता, सांसद सारथी विकाश जायसवाल, नारायण साव, मंडल उपाध्यक्ष जितेंद्र साव, सोमा मुंडा, कजरू करमाली इत्यादि दर्जनों कार्यकर्ता उपस्थित रहे

न्यूज़ 24 हजारीबाग, केरेडारी

— Niranjan Kumar Saw, हजारीबाग

स्थानीय

पाकुड़ में नीड 24 न्यूज़ के नए कार्यालय का भव्य उद्घाटन



पाकुड़ जिले में नीड 24 न्यूज़ के नए कार्यालय का आज भव्य समारोह के साथ शुभ उद्घाटन किया गया। इस विशेष अवसर पर जिला ब्यूरो चीफ जय प्रकाश भगत की नानी जी, रुक्मणी देवी, ने फीता काटकर नए कार्यालय का शुभारंभ किया।

उद्घाटन समारोह में जय प्रकाश भगत के भाई नयन कुमार जयसवाल, जो शिलांग कमिश्नरेट में सीजीएसटी, एक्साइज और कस्टम्स निरीक्षक हैं, उपस्थित रहे। इसके अलावा विश्वनाथ भगत, जो भूतपूर्व सैनिक और ब्याहुत संघ पाकुड़ के महासचिव हैं, भी इस कार्यक्रम में शामिल हुए।

कार्यक्रम में अभाविप पाकुड़िया के पूर्व नगर मंत्री रोकी कुमार पाल, अरुण कुमार गुप्ता और अमित कुमार जयसवाल भी मौजूद रहे। इन सभी ने नए कार्यालय की शुरुआत को लेकर जय प्रकाश भगत को बधाई दी।

जय प्रकाश भगत ने बताया कि परिवार के आशीर्वाद और सभी सहयोगियों के समर्थन से अब पाकुड़ से जनता की हर खबर, हर मुद्दा और हर सच सबसे पहले लोगों तक पहुंचेगा।

— Arun Kumar Gupta

बरूहातू पंचायत भवन में बिजली समस्या निवारण शिविर आयोजित, 35 शिकायतों का हुआ समाधान



सोनाहातु: प्रखंड क्षेत्र के बारूहातू पंचायत भवन में झारखंड बिजली वितरण निगम लिमिटेड, विद्युत कार्यपालक अभियंता रांची के निर्देश पर जनसमस्या निवारण शिविर का आयोजन किया गया। शिविर का नेतृत्व एसडीओ शशि मुंडा ने किया।

शिविर में क्षेत्र के बिजली उपभोक्ताओं की विभिन्न समस्याओं को सुना गया तथा उनके समाधान के लिए विभागीय अधिकारियों एवं कर्मचारियों द्वारा आवश्यक कार्रवाई की गई। बिजली बिल में गड़बड़ी, बिजली कनेक्शन सहित अन्य विद्युत संबंधी समस्याओं के निवारण के लिए उपभोक्ताओं ने अपनी शिकायतें दर्ज कराईं।

एसडीओ शशि मुंडा के नेतृत्व में विभागीय कर्मियों ने उपभोक्ताओं की समस्याओं का समाधान किया। मिली जानकारी के अनुसार, शिविर में अब तक लगभग 35 शिकायतों का निवारण किया जा चुका है।

इस शिविर का मुख्य उद्देश्य ग्रामीण क्षेत्र के बिजली उपभोक्ताओं को विभागीय कार्यालयों का चक्कर लगाने से राहत दिलाना तथा उनकी समस्याओं का त्वरित समाधान करना है। शिविर के आयोजन से स्थानीय बिजली उपभोक्ताओं में खुशी देखी गई।

— Mukesh Kumar Gupta, रांची

अपराध

38 वर्षीय रसीद अंसारी की रहस्यमयी मौत, गढ़वा में पेड़ से लटके शव की खोज



गढ़वा गांव में रात के समय घर से निकलने के बाद 38 वर्षीय रसीद अंसारी को सुबह पेड़ से लटके हुए शव के रूप में पाया गया। यह घटना स्थानीय लोगों में अचंभा और घबराहट का कारण बनी।

मिलने के बाद गाँव के कुछ लोग सुबह खोजबीन के लिए निकले। लगभग सुबह के समय उन्हें पेड़ से लटका हुआ उनका शरीर मिला, जिससे तुरंत ही स्थानीय प्रशासन को सूचित किया गया।

गांव के निवासियों ने इस घटना को "सनसनी" कहा और कई प्रश्न उठाए। कुछ लोगों ने कहा कि अंसारी का अचानक गायब होना और फिर इस प्रकार की मृत्यु अनपेक्षित थी।

स्थानीय पुलिस ने मौके पर जांच शुरू कर दी है और शव की पहचान तथा मृत्यु के कारण का पता लगाने के लिए फोरेंसिक प्रक्रिया जारी है। आगे की जानकारी मिलने पर विस्तृत रिपोर्ट जारी की जाएगी।

— Shamsher Ansari

स्थानीय

मेदीनीनगर के डॉ. भीमराव अंबेडकर पार्क में प्रकाश व्यवस्था की तात्कालिक मांग

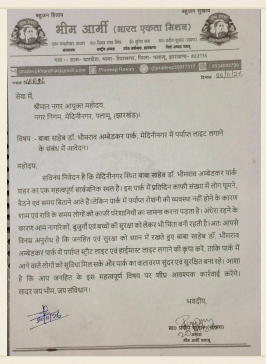
भीम आर्मी (भारत एकता मिशन)

सेवा में,
श्रीमान नगर आयुक्त महोदय,
नगर निगम, मेदिनीनगर, पलामू, (झारखंड)।

विषय - बाबा साहेब डॉ. भीमराव अम्बेडकर पार्क, मेदिनीनगर में पर्याप्त लाइट लगाने के संबंध में अवेदन।

महोदय,
सविनय निवेदन है कि मेदिनीनगर स्थित बाबा साहेब डॉ. भीमराव अम्बेडकर पार्क शहर का एक महत्वपूर्ण सार्वजनिक स्थल है। इस पार्क में प्रतिदिन काफी संख्या में लोग घूमने, बैठने एवं समय बिताने आते हैं। लेकिन पार्क में पर्याप्त रोशनी की व्यवस्था नहीं होने के कारण शाम एवं रात के समय लोगों को काफी परेशानियों का सामना करना पड़ता है। अंधेरा रहने के कारण आम नागरिकों, बुजुर्गों एवं बच्चों की सुरक्षा को लेकर भी चिंता बनी रहती है। अतः आपसे विनम्र अनुरोध है कि उपरोक्त एवं सुरक्षा को ध्यान में रखते हुए बाबा साहेब डॉ. भीमराव अम्बेडकर पार्क में पर्याप्त हाई मास्ट लाइट एवं हाईमास्ट लाइट लगाने की कृपा करें, ताकि पार्क में आने वाले लोगों को सुरक्षित माहौल और बेहतर सुंदर एवं सुरक्षित वातावरण मिल सके। आशा है कि आप जनहित के इस महत्वपूर्ण विषय पर शीघ्र आवश्यक कार्रवाई करेंगे।
धन्यवाद।

नगर आयुक्त को भीम आर्मी पलामू जिला अध्यक्ष माननीय प्रदीप रावण ने मेदीनीनगर स्थित डॉ. भीमराव अंबेडकर पार्क में प्रकाश व्यवस्था की तात्कालिक मांग रखी।

पार्क में अंधकार के कारण शाम के समय नागरिकों को असुविधा और सुरक्षा जोखिम का सामना करना पड़ता है। यह स्थल महापुरुषों के सम्मान और सामाजिक चेतना का प्रतीक है, इसलिए इसकी साफ-सफाई, सुरक्षा एवं उचित प्रकाश व्यवस्था नगर निगम की प्राथमिक जिम्मेदारी है।

मांग में कहा गया है कि नगर निगम इस जनहित मुद्दे को शीघ्र संज्ञान ले और पर्याप्त लाइटें स्थापित कर नागरिकों को सुरक्षित वातावरण प्रदान करे। लाइटों की कमी से महिलाओं, बच्चों और वृद्ध नागरिकों को विशेष कठिनाई होती है।

इस मांग के प्रति नगर आयुक्त के उत्तर की प्रतीक्षा है, जबकि स्थानीय जनता इस मुद्दे पर निरंतर दबाव बना रही है कि प्रकाश व्यवस्था जल्द से जल्द पूरी की जाए।

— Shamsher Ansari

अपराध

दारू थाना क्षेत्र में प्रकाश जनरल स्टोर पर मादक पदार्थों की छापेमारी, जयप्रकाश कुशवाहा को हिरासत में भेजा गया



दारू थाना क्षेत्र में अवैध मादक पदार्थों के व्यापार को रोकने के लिये पुलिस ने पेटो चौक के समीप स्थित प्रकाश जनरल स्टोर में छापेमारी की। छापेमारी के दौरान स्टोर में मादक पदार्थों की तस्करी के सबूत बरामद किए गए।

छापेमारी के बाद पुलिस ने जयप्रकाश कुशवाहा, उनके पिता नारायण कुशवाहा को गिरफ्तार किया। दोनों का स्थायी पता ग्राम पेटो, थाना दारू, हजारीबाग बताया गया है।

जांच के अंतर्गत आवश्यक कानूनी प्रक्रिया पूरी करने के बाद, आरोपी जयप्रकाश कुशवाहा को शुक्रवार को न्यायिक हिरासत में भेजा गया। पुलिस ने कहा कि आगे की जांच जारी रहेगी और मादक पदार्थों के व्यापार में संलिप्त अन्य व्यक्तियों को भी कड़ी कार्रवाई का सामना करना पड़ेगा।

— Rohit Kumar Yadav, हजारीबाग

बाथरूम में मिला नवजात का शव पुलिस ने शव को कब्जे में लेकर जांच शुरू की



बुंडू। बुंडू अनुमंडल अस्पताल के महिला बाथरूम में गुरुवार सुबह एक नवजात बच्चे का शव मिलने से सनसनी फैल गई। घटना की जानकारी मिलते ही अस्पताल परिसर में अफरा-तफरी मच गई।

जानकारी के अनुसार गुरुवार सुबह अस्पताल का स्टाफ जब बाथरूम गया, तो बाथरूम के पैन में नवजात बच्चे का शव दिखाई दिया। शव देखकर स्टाफ हैरान रह गया। इसके बाद अस्पताल प्रबंधन की ओर से तुरंत बुंडू थाना पुलिस को सूचना दी गई।

सूचना मिलते ही पुलिस मौके पर पहुंची और शव को अपने कब्जे में लेकर आगे की कार्रवाई शुरू कर दी।

अभी तक यह स्पष्ट नहीं हो पाया है कि नवजात को बाथरूम में किसने डाला। पुलिस अज्ञात के खिलाफ मामला दर्ज कर जांच में जुट गई है। अस्पताल के सीसीटीवी फुटेज की भी जांच की जा रही है।

— Mukesh Kumar Gupta, रांची

अपराध

गढ़वा: डंडा में घर की चोरी कांड का खुलासा, 6 आरोपी गिरफ्तार, बरामद सोना-चांदी के आभूषण



झारखंड के गढ़वा जिले में डंडा थाना क्षेत्र में घर में हुई चोरी की घटना का पुलिस ने सफलतापूर्वक उद्भेदन किया है। पुलिस ने इस मामले में छह अभियुक्तों को गिरफ्तार किया है और चोरी किए गए सोना-चांदी के आभूषणों को बरामद कर लिया है। हालांकि, चोरी की गई 50 हजार रुपये नकदी की बरामदगी के संबंध में पुलिस की ओर से अभी तक कोई जानकारी नहीं दी गई है।

पुलिस के अनुसार, 18 नवंबर 2026 को डंडा थाना में लिखित आवेदन प्राप्त हुआ था जिसमें बताया गया था कि दिनेश कुमार चौधरी के घर से अज्ञात चोरों ने सोना-चांदी के आभूषण तथा 50 हजार रुपये नकद चुरा लिए हैं। इस मामले में डंडा थाना में कांड संख्या 39/2026 दर्ज किया गया, जिसमें भारतीय दंड संहिता (BNS) की धारा 305 के तहत प्राथमिकी पंजीकृत की गई।

पुलिस अधीक्षक, गढ़वा के विशेष निर्देश पर डंडा थाना प्रभारी दिलीप कुमार के नेतृत्व में एक टीम गठित कर जांच शुरू की गई। अनुसंधान के दौरान पुलिस ने धर्मेंद्र चौधरी, निवासी टोला किकरा, डंडा से पूछताछ की। पुलिस के मुताबिक, पूछताछ में धर्मेंद्र ने स्वीकार किया कि उसने अपने साथियों के मिलकर चोरी की घटना को अंजाम दिया और चोरी के आभूषणों को अलग-अलग दुकानों में बेच दिया।

इसके बाद पुलिस ने छापेमारी कर धर्मेंद्र चौधरी समेत मंटू चौधरी, संतोष चौधरी, संजय प्रसाद, रंजीत प्रसाद और दीपक कुमार सोनी को गिरफ्तार किया। आरोपियों की निशानदेही पर पुलिस ने चोरी के सामान को जब्त किया, जिसमें लगभग 0.7 ग्राम सोना जैसा नाक का छुछिया, 62 ग्राम चांदी जैसा लॉकेट, 110 ग्राम चांदी जैसी पहुंची, 200 ग्राम चांदी जैसी चार लरी सिकड़ी, 10 ग्राम चांदी जैसा बेरा और 1 ग्राम चांदी जैसा चंद्रमा आकार का लॉकेट शामिल है। पुलिस ने सभी अभियुक्तों से पूछताछ के बाद मामले में आगे की अनुसंधानात्मक कार्रवाई शुरू कर दी है।

— Shamsher Ansari

हजारीबाग चौपारण के सरदारपुर में A.K. इंटरनेशनल होटल के बाहर गोलीबारी, पुलिस ने किया तैनाती



चौपारण के सरदारपुर स्थित A.K. इंटरनेशनल होटल के बाहर गोलीबारी की सूचना मिलने पर स्थानीय जनता में हड़कंप मच गया। इस घटना को लेकर तुरंत पुलिस को सतर्क किया गया।

थाना प्रभारी पंकज कुमार ने पुलिस बल के साथ तुरंत स्थल पर पहुँच कर स्थिति का जायजा लिया और सुरक्षा व्यवस्था को सुदृढ़ किया। उन्होंने आसपास के क्षेत्रों को भी नियंत्रित किया ताकि आगे कोई अराजकता न उत्पन्न हो।

वर्तमान में पुलिस मामले की विस्तृत छानबीन में लगी हुई है। गोलीबारी के कारणों और संभावित दुष्ट तत्वों की पहचान करने के लिए फोरेंसिक जांच और गवाहों से पूछताछ की जा रही है। मामले की प्रगति के अनुसार आगे की कार्रवाई की जाएगी।

— Rohit Kumar Yadav

अपराध

रिम्स जमीन घोटाले में ACB की बड़ी कार्रवाई, Bermo के SDO मनोज कुमार गिरफ्तार



बोकारो / बेरमो: रिम्स की अधिग्रहित जमीन से जुड़े बहुचर्चित घोटाले में भ्रष्टाचार निरोधक ब्यूरो (ACB) ने एक और अधिकारी के खिलाफ कार्रवाई की है। गुरुवार को ACB की टीम ने बेरमो के अनुमंडल पदाधिकारी (SDO) मनोज कुमार को रांची से गिरफ्तार किया।

मनोज कुमार पूर्व में रांची के बड़गाईं अंचल में अंचल अधिकारी (CO) के पद पर पदस्थापित थे। आरोप है कि उस दौरान रिम्स के लिए अधिग्रहित जमीन की कथित अवैध खरीद-बिक्री और सरकारी दस्तावेजों में हेरफेर के मामले में उनकी भूमिका रही।

क्या है पूरा मामला?

यह मामला रिम्स के लिए अधिग्रहित कुल 9.65 एकड़ जमीन से जुड़ा है। इसमें मोरहाबादी मौजा की लगभग 8 एकड़ और कोकर मौजा की 1.65 एकड़ जमीन शामिल है। आरोप है कि फर्जी दस्तावेजों के जरिए सरकारी अधिग्रहित जमीन को निजी संपत्ति दर्शाकर उसकी खरीद-बिक्री की गई।

अब तक 7 अधिकारी गिरफ्तार

इस मामले में 17 नवंबर की रात ACB ने IAS अधिकारी मनोज कुमार रंजन समेत छह अधिकारियों को गिरफ्तार किया था। अब बेरमो SDO मनोज कुमार की गिरफ्तारी के बाद गिरफ्तार अधिकारियों की संख्या सात हो गई है।

झारखंड हाईकोर्ट के निर्देश पर ACB ने 5 जनवरी 2026 को इस मामले में प्राथमिकी दर्ज की थी। फिलहाल ACB पूरे मामले की जांच कर रही है और कथित घोटाले से जुड़े अन्य लोगों की भूमिका भी खंगाली जा रही है।

बोकारो और झारखंड की हर बड़ी खबर के लिए जुड़े रहें।

— Nitish Kumar Sinha

भाजपा बन्नोग्राम के अध्यक्ष संजीव भगत ने पाकुड़िया व डोमनगढ़िया में बूथ कमेटी गठन पर कार्यकर्ताओं से मुलाकात की



भाजपा बन्नोग्राम के अध्यक्ष संजीव भगत ने जमीनी स्तर पर संगठन को मजबूत करने के उद्देश्य से पाकुड़िया और डोमनगढ़िया में क्षेत्र भ्रमण किया।

बूथ कमेटियों के गठन और नए कार्यकर्ताओं को पार्टी से जोड़ने पर चर्चा हुई।

शंकर दास, अश्वनी राय, ललिता मरांडी, गोपाल राय, शिवलाल मुर्मू, बिटिया मुर्मू समेत कई पुराने कार्यकर्ताओं से मुलाकात की।

मंडल महामंत्री अमित भगत ने बताया कि प्रत्येक बूथ पर मजबूत एवं सक्रिय बूथ कमेटी गठित करने पर विशेष जोर दिया जा रहा है।

— Jai Prakash Bhagat

झारखंड स्थापना दिवस पर बारलंगा की महिलाओं को मिला ट्रैक्टर, खेती में मिलेगी सहूलियत



तमाड़। झारखंड राज्य स्थापना दिवस पखवाड़ा के अवसर पर बारलंगा गाँव की जय मां लक्ष्मी सखी मंडल की महिलाओं को मुख्यमंत्री ट्रैक्टर वितरण योजना के तहत ट्रैक्टर मिला है। इससे उनकी आजीविका और खेती-बाड़ी के काम में बड़ी सहूलियत मिलेगी।

कार्यक्रम 19 नवंबर को सारजमडीह पंचायत के बारलंगा गाँव में आयोजित किया गया। इस दौरान विधायक प्रतिनिधि ऋषिकेश महतो, जिला परिषद सदस्य दिलीप सेठ, स्थानीय वार्ड सदस्य, जेएसएलपीएस बीपीएम अल्बिनुस लकड़ा, एफटीसी एवं सीसी मौजूद रहे।

सखी मंडल की महिलाओं को ट्रैक्टर मिलने से न केवल समय और मेहनत की बचत होगी, बल्कि सामूहिक खेती और आय बढ़ाने के नए अवसर भी खुलेंगे।

— Mukesh Kumar Gupta, रांची

अपराध

दारू थाना ने फरार अभियुक्तों के घर पर कोर्ट का इश्तेहार चस्पा किया



दारू थाना पुलिस ने दो फरार अभियुक्तों के घर पर कोर्ट का इश्तेहार चस्पा किया। यह कार्रवाई गाड़ीसाडम निवासी अशोक राणा और तुरिबार निवासी राजू यादव के खिलाफ जारी किए गए न्यायालय के आदेश के बाद की गई।

पुलिस ने दोनों अभियुक्तों के आवासीय घरों तथा निकटवर्ती सार्वजनिक स्थानों पर इश्तेहार चस्पा किया, जिससे उनके अस्तित्व और स्थान की पुष्टि हो सके।

पुलिस ने आसपास के निवासियों से अनुरोध किया कि यदि उन्हें इन दो व्यक्तियों के बारे में कोई जानकारी हो तो तुरंत थाना को सूचित करें। यह कदम स्थानीय सहयोग से अभियुक्तों को शीघ्रता से न्यायालय में लाने के उद्देश्य से उठाया गया।

साथ ही परिजनों को भी निर्देश दिया गया कि वे अभियुक्तों को समय पर अदालत में हाजिर कराएँ, ताकि न्यायिक प्रक्रिया में कोई बाधा न उत्पन्न हो।

— Rohit Kumar Yadav

गढ़वा में सहिजना मोड़ की असुरक्षित सड़क, निर्माण कंपनी की लापरवाही और प्रशासन की चुप्पी



गढ़वा के सहिजना मोड़ पर राष्ट्रीय राजमार्ग और सहिजना रोड के संगम स्थल को समतल व सुरक्षित बनाने के बजाय निर्माण कंपनी ने अधूरा और उबड़-खाबड़ ही छोड़ दिया है। कई महीनों से स्थिति में कोई सुधार नहीं आया है, जिससे स्थानीय निवासियों को दैनिक कठिनाई का सामना करना पड़ रहा है।

सड़क पर ऊँची-नीची कंक्रीट, कच्ची मिट्टी, बिखरे पत्थर और गड्ढे मौजूद हैं। दोपहिया, ऑटो और अन्य वाहन इन बाधाओं के बीच से गुजरते समय लगातार जोखिम में रहते हैं, विशेषकर जब यात्रियों में महिलाएँ और बच्चे हों। हल्का संतुलन बिगड़ने पर गिरने और गंभीर चोट लगने का खतरा बना रहता है।

अत्यधिक आवाज़ वाली इस मोड़ पर छोटी-मोटी दुर्घटनाएँ अब रोज़मर्रा की सामान्य बात बन चुकी हैं। हालांकि दुर्घटनाओं की आवृत्ति बढ़ रही है, जिला प्रशासन की चुप्पी लोगों की सुरक्षा के प्रति गंभीर लापरवाही को उजागर करती है।

स्थानीय निवासियों ने सुरक्षा की मांग करते हुए एकजुट आवाज़ उठाई है, जबकि निर्माण कंपनी से समुचित समतलीकरण की अपेक्षा की जा रही है। यह प्रश्न बना रहता है कि कब प्रशासन की तंद्रा टूटेगी और सड़क को सुरक्षित बनाने के लिए आवश्यक कदम उठाए जाएंगे।

— Shamsher Ansari

स्थानीय

बन्नोग्राम लैम्प्स ने पाकुड़िया में अनुदानित गेहूं बीज वितरण शुरू किया



बन्नोग्राम लैम्प्स लिमिटेड ने पाकुड़िया में किसानों को अनुदानित दर पर गेहूं बीज का वितरण शुरू कर दिया है।

समिति के सदस्य सचिव आलोक कुमार मंडल के अनुसार, अब तक 150 क्विंटल बीज वितरित हो चुका है और किसानों को 840 रुपये की दर पर बीज उपलब्ध कराया जा रहा है।

पंजीकृत किसानों को आधार कार्ड के आधार पर बीज मिल रहा है। सचिव ने किसानों से अपील की कि वे बन्नोग्राम लैम्प्स से ही बीज लें, जिससे अच्छी उपज और खेती में बचत होगी।

आपके गांव में बीज वितरण शुरू हुआ या नहीं? गांव का नाम कमेंट में लिखें।

— Jai Prakash Bhagat

रांची के रामगढ़ मार्ग ओरमांझी में भारी वाहन टकराव, दो घायल



गुरुवार सुबह रांची-रामगढ़ मार्ग के ओरमांझी क्षेत्र में एक भारी वाहन टेलर के स्टॉल के पीछे से टकरा गया। इस टक्कर में चालक सहित दो व्यक्तियों को चोटें आईं।

पुलिस ने तुरंत एंबुलेंस की व्यवस्था की और दोनों घायल व्यक्तियों को रायबोर्न इन्फेक्शन मेडिकल सेंटर (रिम्स) में भर्ती कराया।

दुर्घटना के कारण कुछ समय के लिये सड़क पर जाम की स्थिति बन गई, जिसे पुलिस ने नियंत्रित किया और यातायात को सामान्य किया।

वर्तमान में दुर्घटना की जांच जारी है।

— Rohit Kumar Yadav, रांची

स्थानीय

बड़कागांव-हजारीबाग मार्ग पर गैस सिलेंडर कंटेनर का बड़ा सड़क हादसा, दमकल टीम ने टाला विस्फोट



बड़कागांव-हजारीबाग मार्ग पर बड़ा हादसा: गैस सिलेंडरों से लदा कंटेनर दुर्घटनाग्रस्त, खेतों में बिखरे सिलेंडर; दमकल टीम की तत्परता से टला बड़ा खतरा

* 13 माइल के पास गुरुवार को हुआ सड़क हादसा; हजारीबाग से बड़कागांव की ओर जा रहा था गैस सिलेंडर भरा कंटेनर।

* हादसे के बाद आसपास मची अफरा-तफरी; त्रिवेणी सैनिक की दमकल टीम ने मौके पर पहुंचकर किया फोम का छिड़काव।

बड़कागांव (हजारीबाग)

हजारीबाग जिले के बड़कागांव-हजारीबाग मुख्य मार्ग पर 13 माइल के समीप गुरुवार को एक बड़ा सड़क हादसा हो गया। बताया जा रहा है कि हजारीबाग की ओर से बड़कागांव जा रहा गैस सिलेंडरों से भरा एक कंटेनर अचानक दुर्घटनाग्रस्त हो गया। हादसे के बाद कंटेनर में लदे कई गैस सिलेंडर सड़क के किनारे खेतों में जा गिरे और बिखर गए।

अफरा-तफरी के बीच दमकल टीम ने संभाला मोर्चा

गैस सिलेंडरों से भरे वाहन के दुर्घटनाग्रस्त होने और सिलेंडरों के खेतों में बिखरने की घटना से आसपास के इलाके में कुछ देर के लिए अफरा-तफरी और दहशत का माहौल बन गया। संभावित खतरे को देखते हुए स्थानीय लोग और राहगीर सतर्क हो गए।

घटना की जानकारी मिलते ही त्रिवेणी सैनिक की दमकल गाड़ी तुरंत मौके पर पहुंची। दमकल कर्मियों ने स्थिति की गंभीरता को भांपते हुए एहतियात के तौर पर बिखरे हुए सिलेंडरों और आसपास के क्षेत्र में फोम का छिड़काव किया, ताकि किसी भी तरह के रिसाव या आग लगने की आशंका को रोका जा सके।

सूझबूझ से टली बड़ी अनहोनी

दमकल टीम की त्वरित कार्रवाई, सतर्कता और सूझबूझ के चलते इलाके में एक बड़ी अनहोनी होने से टल गई। समय रहते स्थिति पर नियंत्रण पा लिए जाने से स्थानीय लोगों ने राहत की सांस ली।

News

— Akash Bharti, हजारीबाग

अपराध

केरेडारी के गर्री खुर्द में टेंट-डेकोरेशन का सामान जलाकर राख, अज्ञात के विरुद्ध प्राथमिकी दर्ज

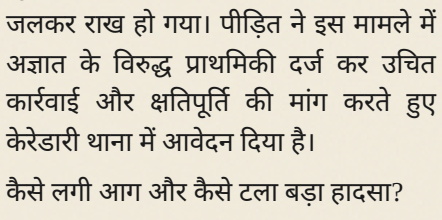

केरेडारी के गर्री खुर्द में भीषण अग्निकांड: टेंट व डेकोरेशन का करीब 50 हजार का सामान जलकर राख, अज्ञात के खिलाफ आवेदन; ग्रामीणों की तत्परता से टला बड़ा हादसा

* 16 नवंबर की रात गर्री खुर्द गांव में भड़की आग से मची अफरा-तफरी; बरामदे में रखे गद्दा, तकिया और तिरपाल समेत अन्य सामान खाक।

* पीड़ित संजय कुमार ने थाना और अंचलाधिकारी को दिया आवेदन; समाजसेवी जागेश्वर कुमार ने अधिकारियों से की त्वरित कार्रवाई की मांग।

केरेडारी (हजारीबाग)

हजारीबाग जिले के केरेडारी थाना क्षेत्र अंतर्गत गर्री खुर्द गांव में भीषण आग लगने से इलाके में हड़कंप मच गया। देखते ही देखते आग ने विकराल रूप धारण कर लिया, जिसकी चपेट में आकर टेंट, लाइट-साउंड और डेकोरेशन से जुड़ा करीब 50 हजार रुपये का सामान जलकर राख हो गया। पीड़ित ने इस मामले में अज्ञात के विरुद्ध प्राथमिकी दर्ज कर उचित कार्रवाई और क्षतिपूर्ति की मांग करते हुए केरेडारी थाना में आवेदन दिया है।

कैसे लगी आग और कैसे टला बड़ा हादसा?

प्राप्त जानकारी के अनुसार, पीड़ित आवेदक संजय कुमार (पिता गोपाल साव), ग्राम गर्री खुर्द, पोस्ट गर्री कलां, थाना केरेडारी के स्थायी निवासी हैं। वे साउंड, टेंट, लाइट-साउंड और डेकोरेशन का व्यवसाय करते हैं। उन्होंने अपने आवेदन में बताया है कि 16 नवंबर 2026 की रात करीब 07:00 से 10:00 बजे के बीच उनके आवासीय घर के बरामदे में रखे बुकिंग के सामान—जिनमें गद्दा, तकिया, तिरपाल और अन्य सामग्री शामिल थी—में अचानक भयानक आग लग गई।

इसी दौरान रास्ते से गुजर रहे गांव के दिलीप सोनी और एक अन्य व्यक्ति ने घर में आग लगी देखकर जोर-शोर से आवाज लगाई और परिवार के लोगों को बाहर निकलने के लिए सचेत किया। आग की लपटें देख पूरे गांव में अफरा-तफरी मच गई। मौके पर जुटे दर्जनों ग्रामीणों ने कड़ी मशक्कत के बाद आग पर काबू पाया, जिससे एक बड़ा हादसा होने से टल गया।

अज्ञात के खिलाफ कार्रवाई व मुआवजे की मांग

पीड़ित संजय कुमार ने आशंका जताई है कि यह आग अज्ञात लोगों द्वारा लगाई गई है। उन्होंने केरेडारी थाना प्रभारी को आवेदन सौंपकर मामले की निष्पक्ष जांच, अज्ञात दोषियों के खिलाफ कानूनी कार्रवाई और हुए नुकसान की क्षतिपूर्ति दिलाने की गुहार लगाई है। आवेदन की एक प्रतिलिपि अंचलाधिकारी (CO), केरेडारी को भी सौंपी गई है।

घटना की जानकारी मिलने के बाद मौके पर पहुंचे पंचायत के समाजसेवी सह विधायक मीडिया प्रतिनिधि जागेश्वर कुमार ने अंचलाधिकारी और थाना प्रभारी से फोन पर वार्ता कर पूरे मामले में त्वरित एवं सख्त कार्रवाई करने की मांग की है। हालांकि, पीड़ित पक्ष के अनुसार आवेदन दिए जाने के बावजूद अब तक ठोस कार्रवाई न होने से लोगों में निराशा देखी जा रही है।

संवाददाता :-आकाश भारती, Need24 News

स्थानीय

लवली बस ने मिस्र चौक में मोटरसाइकिल पर टक्कर मारी, दो लोग घायल



मिस्र चौक के आगे, केरेडारी प्रखंड क्षेत्र में, लवली बस ने मोटरसाइकिल पर टक्कर मारी, जिसके परिणामस्वरूप दोनों सवार घायल होकर सड़क पर गिर पड़े।

दुर्घटना के समय मोटरसाइकिल सवार दोनों लोग घायल होकर सड़क पर गिर पड़े, जिससे तत्काल चिकित्सा सहायता की आवश्यकता हुई।

घटना के बाद आसपास के लोगों ने भीड़ जुटाई और पुलिस तथा एम्बुलेंस को सूचित किया गया।

जांच जारी है और दुर्घटना के कारण अभी तक स्पष्ट नहीं हुए हैं।

— Akash Bharti

स्थानीय

NTPC नॉर्थ कर्णपुरा पावर प्लांट में कन्वेयर बेल्ट से 50 मीटर गिरने पर कई कर्मचारियों की मौत और गंभीर चोटें

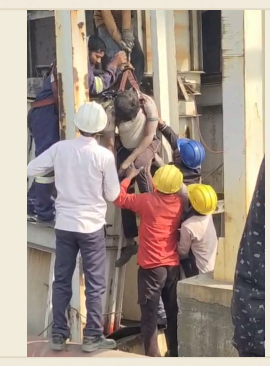

टंडवा एनटीपीसी नॉर्थ कर्णपुरा प्लांट में भीषण हादसा: कन्वेयर बेल्ट से लगभग 50 मीटर नीचे गिरे कई कर्मचारी, कई लोगों के हताहत होने की आशंका

* चतरा जिले के टंडवा स्थित पावर प्लांट में काम के दौरान हुआ दर्दनाक हादसा; ऊंचाई से गिरने से कई कर्मचारी गंभीर रूप से घायल।

* घटना के बाद से प्लांट परिसर में मचा हड़कंप; राहत और बचाव कार्य तेजी से जारी, घायलों को अस्पताल पहुंचाने की कवायद।

चतरा / टंडवा

चतरा जिले के टंडवा प्रखंड स्थित एनटीपीसी (NTPC) नॉर्थ कर्णपुरा थर्मल पावर प्लांट से एक बेहद दुखद और बड़ी खबर सामने आ रही है। प्लांट के भीतर कन्वेयर बेल्ट पर काम करने के दौरान एक बड़ा हादसा हो गया है, जिसमें लगभग 50 मीटर की अत्यधिक ऊंचाई से कई कर्मचारी अचानक नीचे आ गिरे।

इस भीषण हादसे में कई कर्मचारियों के मौके पर ही मौत होने की आशंका जताई जा रही है, जबकि कई अन्य गंभीर रूप से घायल बताए जा रहे हैं। अचानक घटी इस घटना के बाद से पूरे प्लांट परिसर और प्रशासनिक महकमे में हड़कंप मच गया है।

सुरक्षा व्यवस्था पर उठे बड़े सवाल

प्रत्यक्षदर्शियों और शुरुआती रिपोर्ट के अनुसार, कर्मचारी प्लांट में कन्वेयर बेल्ट के पास अपने कार्य में जुटे हुए थे। इसी दौरान सुरक्षा मानकों और अचानक हुई तकनीकी या अन्य चूक के चलते यह भयानक हादसा हुआ। इतनी ऊंचाई से नीचे गिरने के कारण घायलों की स्थिति बेहद नाजुक बनी हुई है।

बलों की टीम तुरंत मौके पर पहुंची तथा राहत एवं बचाव कार्य शुरू कर दिया गया है। घायलों को त्वरित उपचार के लिए नजदीकी अस्पतालों में भेजने की प्रक्रिया जारी है। इस दुर्घटना के बाद से प्लांट के भीतर श्रमिकों की सुरक्षा और सुरक्षा उपकरणों (Safety Protocols) के पालन को लेकर एक बार फिर गंभीर सवाल खड़े हो गए हैं।

संवाददाता :-आकाश भारती, Need24 News

— Akash Bharti

धर्म

देवघर के बाबा बैद्यनाथ धाम में श्रद्धालुओं के लिये पूजा-अर्चना व दर्शन की व्यवस्था



झारखंड के देवघर स्थित बाबा बैद्यनाथ धाम ने सभी श्रद्धालुओं को मंदिर के गर्भगृह में पूजा-अर्चना, जलाभिषेक और दर्शन की सुविधा प्रदान करने का प्रस्ताव रखा है।

भक्तों की इच्छा अनुसार, मंदिर प्रशासन वर्तमान नियमों व अनुमति के तहत गर्भगृह के भीतर पूजा-अर्चना की व्यवस्था करेगा

बाबा बैद्यनाथ क प्रत्येक परिवार में सुख-शांति, समृद्धि और खुशहाली बनी रहे, यही प्रार्थना की गई है।

— Buddhi Prakash Mali

स्वास्थ्य

इशान

Kunda Pratapgarh mein Raja bhaiya Raghuraj Pratap Singh Ramayan katha karvai hai

— Shivam Pandey

उत्तर प्रदेश न्यूज़

उत्तर प्रदेश के मुख्यमंत्री श्री योगी आदित्यनाथ जी ने ब्रह्मोस मिसाइल की ताकत और उसका जल व दिखा दिया

— Ranjeet Yadav

स्थानीय

एक सर्वेक्षण चल रहा है

एक सर्वेक्षण चल रहा है।

सर्वेक्षण अभी भी जारी है।

सर्वेक्षण के बारे में और कोई विवरण उपलब्ध नहीं है।

— Baldev Shukla

देश

जिला परिषद सलुबर के वार्ड नंबर 2 से भारतीय जनता पार्टी (भाजपा) के उम्मीदवार मनीष कुमार ने जीत दर्ज कि (7071) वोडो से

जिला परिषद सलुबर के वार्ड नंबर 2 से भारतीय जनता पार्टी (भाजपा) के उम्मीदवार मनीष कुमार ने जीत दर्ज कि (7071) वोडो से

— Shankar Singh Rajput

कृषि

पराली जलाने से होने वाले प्रदूषण के लिए किसान अकेले जिम्मेदार नहीं हैं।

पराली जलाने से होने वाले प्रदूषण के लिए किसान अकेले जिम्मेदार नहीं हैं। केंद्रीय मंत्री के इस बयान ने प्रदूषण के असली कारणों पर नई

— Shamsher Singh