◆ ADVT ◆
यहाँ विज्ञापन दें
98700 06472 · need24.digital

NEED24 NEWS
हर ख़बर, हर शहर

नीड 24 न्यूज़

हर खबर, हर शहर

◆ ADVT ◆
यहाँ विज्ञापन दें
98700 06472 · need24.digital

DIGITAL E-PAPER

PRGI APPLICATION UNDER PROCESS
Application No. T/GJ/2026/0619/2304/1577

GST
GSTIN 24CINPG0564Q1ZT

UDYAM REGISTERED
UDYAM-GJ-14-0003714

◆ DIGITAL NEWS NETWORK ◆
भारत का भरोसेमंद बहुभाषी डिजिटल न्यूज़ नेटवर्क
11+ Languages | 24×7 Live | e-Paper Daily

हमारा App डाउनलोड करें
Download on the App Store
GET IT ON Google Play

www.need24.digital
info@need24.in
+91 98700 06472
FOLLOW US:

तेज़ | सटीक | निष्पक्ष | जनहित में | सच की आवाज़ | जन-जन की आवाज़ | निडर पत्रकारिता

धर्म

दिल्ली में आज देव दीपावली और तुलसी विवाह का मनोहर दृश्य

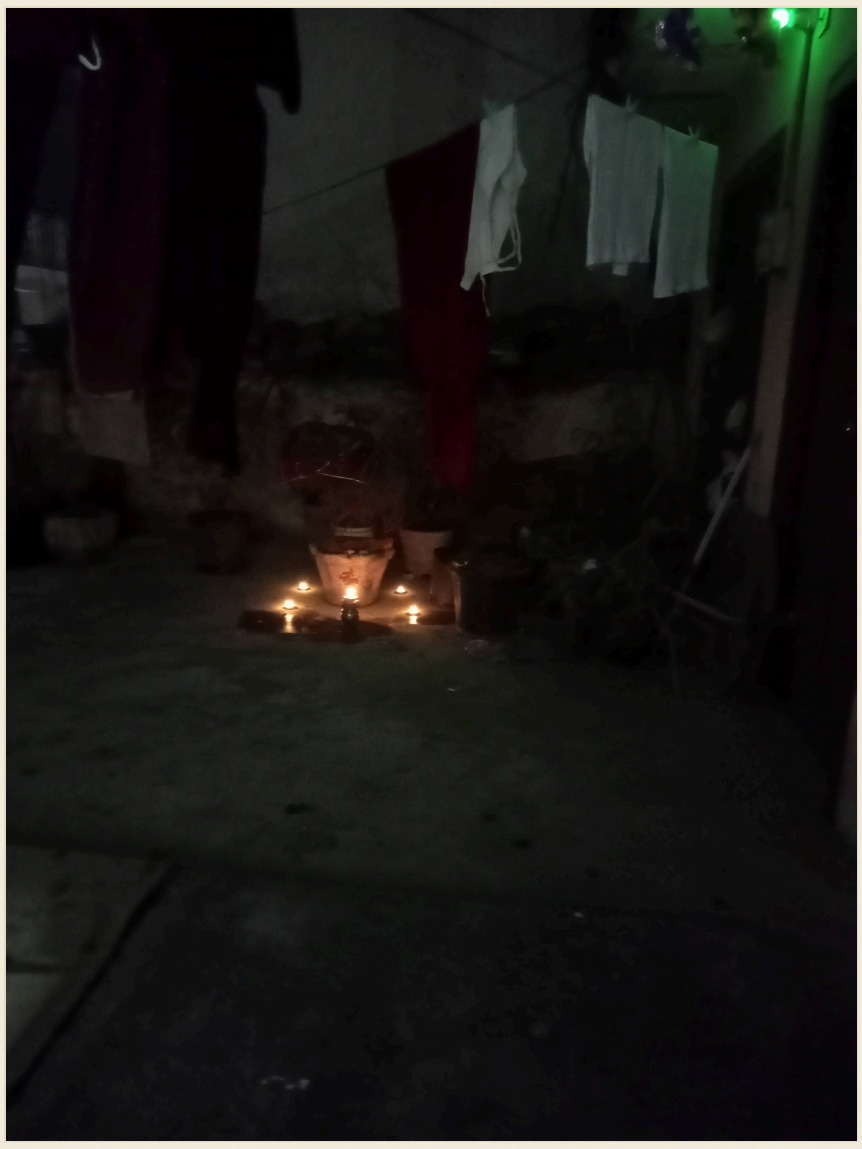

आज दिल्ली में देव दीपावली और तुलसी विवाह का आयोजन किया गया। यह दो प्रमुख धार्मिक समारोह एक साथ मनाए गए और दिल्ली रेज़िडेंस में विशेष रूप से सजाए गए स्थल पर आयोजित हुए।

देव दीपावली को भगवान शिव के दिव्य प्रकाश के रूप में मनाया जाता है, जबकि तुलसी विवाह को भगवान विष्णु और तुलसी के पवित्र मिलन के रूप में श्रद्धा के साथ मनाया जाता है। दोनों उत्सवों का धार्मिक महत्व गहरा है और इस वर्ष विशेष रूप से एक साथ आयोजित किए जाने से स्थानीय जनता में उत्साह बढ़ा।

दिल्ली रेज़िडेंस में आयोजित इस कार्यक्रम में कई निवासी और आगंतुक उपस्थित रहे। स्थल को दीपों, फूलों और पारम्परिक सजावट से सुसज्जित किया गया, जिससे एक मनोहर दृश्य निर्मित हुआ। उपस्थित लोगों ने इस सुंदर दृश्य की सराहना की और धार्मिक अनुष्ठानों में भाग लिया।

कार्यक्रम के दौरान पारम्परिक संगीत और भजन भी प्रस्तुत किए गए, जिससे माहौल और भी पावन हो गया। इस प्रकार, आज का दिन दिल्ली में धार्मिक और सांस्कृतिक दोनों दृष्टिकोण से एक विशेष अवसर बन गया।

— Rakesh Kumar Sinha

नए BS-6 निजी वाहनों का प्रदूषण नियंत्रण प्रमाणपत्र अब 3 साल तक वैध – मोन्थ ने बदले नियम

सड़क परिवहन एवं राजमार्ग मंत्रालय ने 13 नवंबर 2026 को नई दिशा-निर्देश जारी किए, जिसमें निजी तथा वाणिज्यिक वाहनों के प्रदूषण नियंत्रण प्रमाणपत्र की वैधता को उनके उत्सर्जन मानक, आयु और वर्ग के अनुसार पुनः निर्धारित किया गया। नए नियमों के अनुसार, छह साल तक पुराने BS-6 मानक वाले निजी वाहनों का प्रमाणपत

— Deepak Kumar, नई दिल्ली

जैकी श्रॉफ और रेखा गुप्ता ने यमुना नदी की सफाई में भाग लिया

जैकी श्रॉफ और रेखा गुप्ता ने दिल्ली में आयोजित यमुना नदी की सफाई अभियान में भाग लेकर पर्यावरण संरक्षण के संदेश को मजबूती से प्रस्तुत किया। दोनों ने स्वयं सफाई कार्य में हाथ बंटाया और स्थानीय स्वयंसेवकों के साथ मिलकर नदी के किनारे जमा कचरे को हटाया। इस पहल में कई नागरिक और सामाजिक संगठनों ने हिस्सा

— Sonu Kumar Arhat

धर्म

दिल्ली के कनॉट प्लेस हनुमान मंदिर से शुरू हुई 'सनातन संस्कृति रक्षा यात्रा', सभी विधानसभा क्षेत्रों से गुजरेगी



नई दिल्ली। भारत रक्षा मंच द्वारा आयोजित सनातन संस्कृति रक्षा यात्रा का भव्य शुभारंभ दिल्ली के कनॉट प्लेस स्थित हनुमान मंदिर से किया गया। इस अवसर पर राष्ट्रीय संयोजक एवं वरिष्ठ मार्गदर्शक गुरु सूर्यकांत केलकर की अध्यक्षता में यात्रा को रवाना किया गया। इस यात्रा का मुख्य उद्देश्य सनातन संस्कृति के प्रति जनजागरण करना और भारतीय सांस्कृतिक परंपराओं तथा धार्मिक मूल्यों के संरक्षण का संदेश समाज के हर तबके तक पहुंचाना है।

यह यात्रा दिल्ली की सभी विधानसभा क्षेत्रों से होकर गुजरेगी। शुभारंभ के अवसर पर भारत रक्षा मंच के राष्ट्रीय स्तर के पदाधिकारियों, दिल्ली प्रदेश और हरियाणा प्रांत के प्रतिनिधियों सहित सैकड़ों कार्यकर्ताओं ने उत्साहपूर्वक भाग लिया। इस मौके पर यात्रा संयोजक सोहन गिरी, यात्रा प्रभारी प्रशांत वर्मा, सह संगठन मंत्री शशांक चोपड़ा, दिल्ली प्रदेश अध्यक्ष स्वामी संजीव योगी, दिल्ली प्रदेश संगठन मंत्री हरीश शर्मा, उत्तरी-पूर्वी दिल्ली प्रभारी एवं राष्ट्रीय संगठन मंत्री सत्यवान बिरला तथा पूर्व केंद्रीय मंत्री एवं पूर्व नई दिल्ली सांसद मीनाक्षी लेखी विशेष रूप से उपस्थित रहे।

इसके अलावा हरियाणा प्रांत अध्यक्ष प्रो. सुनील कुमार, प्रांत संगठन मंत्री संजीत राठी, प्रांत उपाध्यक्ष चुन्नी लाल, मीडिया प्रभारी अरुण कुमार राणा सहित अनेक अन्य पदाधिकारी एवं कार्यकर्ता भी मौजूद रहे। कार्यक्रम के दौरान वक्ताओं ने सनातन संस्कृति, भारतीय परंपराओं और सांस्कृतिक विरासत के संरक्षण के लिए समाज को जागरूक करने तथा अधिक से अधिक लोगों को इस अभियान से जोड़ने का आह्वान किया। हनुमान मंदिर में पूजा-अर्चना के बाद यात्रा को आगे के लिए रवाना किया गया।

— Buddhi Prakash Mali, नई दिल्ली

देश

Headlines

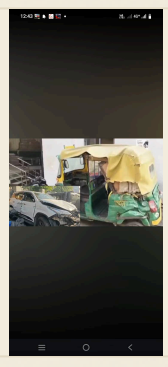

दिल्ली में रफ्तार का कहर! कार ने ऑटो को मारी जोरदार टक्कर, दो की मौत और छह घायल

— Ravi Kumar

राजनीति

छठ के बाद मुनक नहर पर मना स्वच्छता का पर्व, मुख्यमंत्री रेखा गुप्ता ने किया श्रमदान



नई दिल्ली। दिल्ली में छठ महापर्व के बाद मुनक नहर के घाटों पर स्वच्छता अभियान चलाया गया। मुख्यमंत्री रेखा गुप्ता के नेतृत्व में आयोजित इस अभियान में बड़ी संख्या में दिल्लीवासियों ने श्रमदान कर स्वच्छता का संदेश दिया।

इस अवसर पर मुख्यमंत्री रेखा गुप्ता ने कहा कि छठ के दौरान घाटों पर आस्था ने सभी को एकजुट किया था और आज उन्हीं घाटों की स्वच्छता ने एक बार फिर लोगों को एक साथ ला दिया है। उन्होंने विशेष रूप से नन्हे बच्चों और युवा साथियों की भागीदारी की सराहना की।

अभियान के दौरान बच्चों और युवाओं ने सफाई का संकल्प लेते हुए नुक्कड़ नाटकों के माध्यम से लोगों को स्वच्छता के प्रति जागरूक किया। उनके चेहरों पर उत्साह और मुस्कान के साथ स्वच्छ दिल्ली का संदेश देखने को मिला। इस स्वच्छता अभियान में अभिनेता जैकी श्रॉफ, अभिनेत्री ईशा गुप्ता, गायक स्टेबिन बेन और बिस्मिल सहित कई जानी-मानी हस्तियों ने भी श्रमदान किया। इनके साथ बड़ी संख्या में स्थानीय नागरिकों ने अभियान में हिस्सा लेकर घाटों की सफाई में अपना योगदान दिया।

मुख्यमंत्री ने इस पहल से जुड़ने वाले प्रत्येक बच्चे, युवा और दिल्लीवासी का हृदय से आभार व्यक्त किया। उन्होंने स्वच्छता को सामूहिक जिम्मेदारी बताते हुए लोगों से सार्वजनिक स्थलों और धार्मिक स्थलों को स्वच्छ बनाए रखने की अपील की।

— Pankaj Gupta, नई दिल्ली

बिना इंश्योरेंस वाहन चलाने वालों की बढ़ेगी मुश्किल, टोल प्लाजा पर मिलेगा SMS अलर्ट

नई दिल्ली। अब बिना इंश्योरेंस के वाहन चलाने वालों की मुश्किलें बढ़ने वाली हैं। भारतीय राष्ट्रीय राजमार्ग प्राधिकरण (NHAI) ने वाहन बीमा की स्थिति पर नजर रखने के लिए नई व्यवस्था शुरू की है। इसके तहत दिल्ली के मुंडका टोल प्लाजा से पायलट प्रोजेक्ट की शुरुआत की गई है। इस व्यवस्था के लागू होने के बाद टोल प्लाजा पार करते ही वाहन के इंश्योरेंस की जानकारी जांची जाएगी और बीमा समाप्त होने या वैध इंश्योरेंस नहीं होने पर वाहन मालिक के मोबाइल पर SMS अलर्ट भेजा जाएगा। Vahan डेटाबेस से होगी इंश्योरेंस की जांच नई व्यवस्था के तहत टोल प्लाजा पर वाहन का नंबर Vahan डेटाबेस से मिलान किया जाएगा। यदि वाहन का इंश्योरेंस एक्सपायर हो चुका है या वाहन का वैध बीमा दर्ज नहीं है, तो संबंधित वाहन मालिक को SMS के माध्यम से इसकी सूचना दी जाएगी। मैसेज में वाहन का रजिस्ट्रेशन नंबर, टोल पार करने का समय और इंश्योरेंस की एक्सपायरी से जुड़ी जानकारी उपलब्ध होगी। NHAI की इस पहल का उद्देश्य वाहन मालिकों को समय रहते इंश्योरेंस रिन्यू कराने के लिए जागरूक करना और बिना बीमा वाहनों के संचालन पर रोक लगाने में मदद करना है। पायलट प्रोजेक्ट के परिणामों के आधार पर इसे देशभर के नेशनल हाईवे के टोल प्लाजा पर लागू करने की तैयारी है। बिना इंश्योरेंस वाहन चलाने पर जुर्माने का प्रावधान बिना वैध इंश्योरेंस वाहन चलाना मोटर वाहन अधिनियम के तहत दंडनीय अपराध है। उपलब्ध कराई गई जानकारी के अनुसार, पहली बार उल्लंघन पर ₹5,000 या बेस प्रीमियम का तीन गुना और दोबारा उल्लंघन पर ₹10,000 या बेस प्रीमियम का पांच गुना जुर्माना लगाए जाने का उल्लेख है। इस नई व्यवस्था से वाहन मालिकों को अपने वाहनों का इंश्योरेंस समय पर अपडेट रखने की याद दिलाई जा सकेगी। साथ ही सड़क सुरक्षा और मोटर वाहन नियमों के पालन को बढ़ावा मिलने की उम्मीद है।

— Pankaj Gupta, नई दिल्ली

खेल

महेंद्र सिंह धोनी ने 2027 से चेन्नई सुपर किंग्स के मेंटर बनने का ऐलान किया

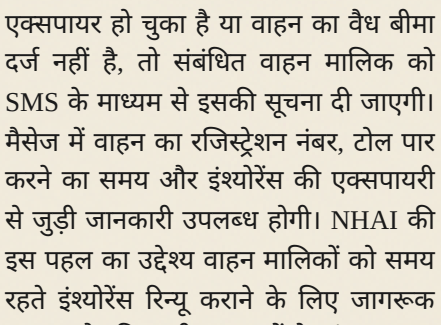

पल दो पल का शायर धोनी! फैंस के शोरगुल के बीच चुपके से हुए विदा, अब नई भूमिका में आएंगे नजर

नई दिल्ली। क्रिकेट जगत में अपनी अलग पहचान बनाने वाले महेंद्र सिंह धोनी ने इंडियन प्रीमियर लीग (IPL) में खिलाड़ी के रूप में अपने शानदार सफर को विराम दे दिया है। 17 नवंबर 2026 को चेन्नई सुपर किंग्स (CSK) ने आधिकारिक घोषणा की कि माही IPL 2027 से टीम के मेंटर की नई भूमिका निभाएंगे। इस खबर के सामने आते ही करोड़ों क्रिकेट प्रेमियों के बीच भावुक माहौल बन गया।

बिना शोर-शराबे के लिया बड़ा फैसला

धोनी का अंदाज हमेशा से निराला रहा है। अंतरराष्ट्रीय क्रिकेट से संन्यास की तरह आईपीएल को अलविदा कहने का फैसला भी बेहद शांत तरीके से सामने आया। मैदान पर अपने फैसलों से विरोधियों को चौंकाने वाले माही ने एक बार फिर अपने प्रशंसकों को भावुक कर दिया।

पांच बार चेन्नई को बनाया IPL चैंपियन

किंग्स ने पांच बार आईपीएल का खिताब अपने नाम किया। उनकी कप्तानी, विकेटकीपिंग, हेलीकॉप्टर शॉट और मुश्किल परिस्थितियों में मैच जिताने की क्षमता ने उन्हें क्रिकेट का लोकप्रिय चेहरा बनाया।

फैंस के दिलों में हमेशा जिंदा रहेगा माही का नाम

धोनी के हेलीकॉप्टर शॉट, आखिरी ओवरों में मैच जिताने का अंदाज, विकेट के पीछे उनकी फुर्ती और मैदान पर शांत स्वभाव को क्रिकेट प्रेमी हमेशा याद रखेंगे। भले ही अब माही मैदान पर बल्लेबाजी करते नजर नहीं आएंगे, लेकिन उनका अनुभव और मार्गदर्शन चेन्नई सुपर किंग्स के युवा खिलाड़ियों को मिलता रहेगा।

अब मेंटर बनकर संभालेंगे नई जिम्मेदारी

IPL 2027 से धोनी चेन्नई सुपर किंग्स के मेंटर के रूप में टीम से जुड़े रहेंगे। उनके अनुभव और मार्गदर्शन से युवा खिलाड़ियों को सीखने का अवसर मिलेगा। भले ही अब माही पीली जर्सी में खिलाड़ी के रूप में मैदान पर नजर नहीं आएंगे, लेकिन चेन्नई के साथ उनका रिश्ता बरकरार रहेगा।

एक युग का अंत, लेकिन माही का जादू हमेशा रहेगा!

शैलेष गुप्ता महाजन

जिला न्यूज़ रिपोर्टर

Need24 News Etah UP

जनहित की खबर, जनता की आवाज!

हर खबर हर शहर

— शैलेष गुप्ता महाजन, नई दिल्ली

ऑटोमोबाइल

दिल्ली में 19 नवंबर को ramlिला मैदान में ऑटो-कैब चालकों का विरोध प्रदर्शन



दिल्ली, 19 नवंबर – आज ramlिला मैदान में सैकड़ों ऑटो-रिक्शा और टैक्सी चालक एकत्र हुए, जिससे परिवहन क्षेत्र में उनकी समस्याओं के समाधान की मांग को उजागर किया गया। सुबह देर से शुरू हुआ यह प्रदर्शन शाम तक जारी रहा, जिसमें चालक नारे लगाए और ऐसे पर्चे लहराए जो उनके मुद्दों पर ध्यान आकर्षित करने की अपील करते थे।

ड्राइवर यूनियनों के एक गठबंधन ने अधिकारियों से आय और संचालन की स्वतंत्रता को प्रभावित करने वाले मुद्दों पर चर्चा करने का आग्रह किया। प्रारंभिक बयानों में विशिष्ट माँगें नहीं बताई गईं, परंतु उन्होंने सरकार और परिवहन नियामकों के साथ संवाद की आवश्यकता पर बल दिया।

पुलिस ने मैदान के चारों ओर सुरक्षा कर्मी तैनात कर व्यवस्था बनाए रखी और आस-पास की सड़कों पर यातायात को नियंत्रित किया। प्रारंभिक रिपोर्टों के अनुसार कुछ वाहन गति धीमी हुई, परंतु सार्वजनिक परिवहन सेवाओं में कोई बड़ा व्यवधान नहीं आया।

यह प्रदर्शन राजधानी में पिछले महीनों में चालक समूहों द्वारा आयोजित छोटे-छोटे रैलियों की श्रृंखला का हिस्सा है, जो क्षेत्र में बढ़ती असंतुष्टि को दर्शाता है। अभी तक अधिकारियों ने आधिकारिक प्रतिक्रिया नहीं दी है, और चालक प्रतिनिधियों तथा नगरपालिका अधिकारियों के बीच बैठक आने वाले दिनों में होने की संभावना है।

नयी दिल्ली में एलपीजी सिलिंडर की कीमत 19 नवंबर 2026 को बढ़कर ₹942

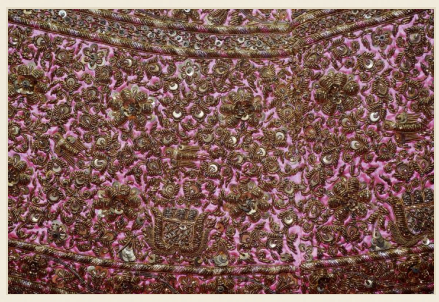

नई दिल्ली में 14.2 किलोग्राम के मानक एलपीजी सिलिंडर की खुदरा कीमत 19 नवंबर 2026 को ₹942 दर्ज की गई, जैसा कि टाइम्स ऑफ इंडिया के दैनिक मूल्य बुलेटिन में बताया गया है। यह आंकड़ा पेट्रोलियम एवं प्राकृतिक गैस मंत्रालय द्वारा अंतरराष्ट्रीय कच्चे तेल की कीमतों और विनिमय दरों में बदलाव को ध्यान में रखकर मासिक रूप से किए जाने वाले मूल्य संशोधन को दर्शाता है।

यह नई कीमत राष्ट्रीय राजधानी क्षेत्र के सभी घरों में खाना पकाने और हीटिंग के लिए एलपीजी खरीदने वाले उपभोक्ताओं पर लागू होगी। खरीदार अधिकृत वितरकों, रिटेल आउटलेट्स और आधिकारिक मूल्य सूची दिखाने वाले ऑनलाइन पोर्टलों पर इस दर की पुष्टि कर सकते हैं।

विश्लेषकों का कहना है कि ₹942 का स्तर पिछले कुछ महीनों में देखी गई क्रमिक बढ़ोतरी को जारी रखता है, जिसका कारण सरकारी तेल विपणन कंपनियों के लिए बढ़ते इनपुट लागत है। इस संशोधन के साथ कोई अतिरिक्त सब्सिडी या विशेष योजना की घोषणा नहीं की गई।

देश

फेज़ V(B) में प्रस्तावित, द्वारका-गुरुग्राम मेट्रो लिंक सहित 8 नई कॉरिडोर



दिल्ली के द्वारका और हरियाणा के गुरुग्राम को जोड़ने वाली नई मेट्रो कॉरिडोर फेज़ V(B) के आठ प्रस्तावित मार्गों में शामिल है, जिसे हाउसिंग और शहरी मामलों के मंत्रालय ने घोषित किया है। यह योजना दोनों शहरों के बीच आवागमन को आसान बनाने, सड़कों पर भीड़ कम करने और बढ़ते कम्यूटर्स की जरूरतों को पूरा करने के उद्देश्य से तैयार की गई है।

फेज़ V(B) परियोजना, जो पहले के फेज़ V के बाद आती है, राष्ट्रीय राजधानी क्षेत्र में लगभग 300 किलोमीटर नई मेट्रो लाइनों का विस्तार करने का लक्ष्य रखती है। इन आठ कॉरिडोरों में द्वारका-गुरुग्राम लाइन प्रमुख नोड्स के माध्यम से चलेगी, जिससे दैनिक यात्रियों को सुगम यात्रा और आर्थिक एकीकरण को बढ़ावा मिलेगा।

विस्तृत मार्ग और वित्तीय व्यवस्था अभी तय नहीं हुई है, लेकिन अधिकारियों ने बताया है कि यह लाइन द्वारका पर मौजूदा दिल्ली मेट्रो नेटवर्क से जुड़ी होगी और गुरुग्राम के रैपिड ट्रांज़िट सिस्टम से कनेक्ट होगी। प्रस्ताव वर्तमान में केंद्र और राज्य सरकारों द्वारा समीक्षा के अधीन है, जिसके बाद विस्तृत परियोजना रिपोर्ट तैयार की जाएगी।

स्वीकृति मिलने पर निर्माण अगले दो वर्षों में शुरू हो सकता है, और संचालन का लक्ष्य दशक के मध्य-अंत में निर्धारित किया गया है। यह पहल तेज़ी से शहरीकरण हो रहे क्षेत्रों में सार्वजनिक परिवहन के विस्तार के लिए सरकार की व्यापक रणनीति को दर्शाती है।

सीआईएसएफ ने दिल्ली IGI टर्मिनल-3 में जबरन प्रवेश को रोका



दिल्ली के इंदिरा गांधी अंतरराष्ट्रीय हवाई अड्डे में 19 नवंबर को एक अज्ञात व्यक्ति ने टर्मिनल-3 में जबरन प्रवेश करने की कोशिश की। वह व्यक्ति भीड़भाड़ के समय सुरक्षा गेट को तोड़ने का प्रयास कर रहा था। केंद्रीय औद्योगिक सुरक्षा बल (सीआईएसएफ) के जवानों ने तुरंत प्रतिक्रिया दी और उसे रोक कर सुरक्षित क्षेत्र में प्रवेश नहीं करने दिया। कुछ ही सेकंड में स्थिति को नियंत्रित कर लिया गया, जिससे हवाई अड्डे के संचालन में कोई बाधा नहीं आई। हवाई अड्डा प्रबंधन ने बताया कि इस घटना में कोई यात्रियों या कर्मचारियों को चोट नहीं लगी और मामला पूरी तरह से सुलझ गया।

ऑटोमोबाइल

दिल्ली ट्रैफिक पुलिस ने पुराने वाहनों पर कार्रवाई तेज़ करने का निर्णय लिया



दिल्ली ट्रैफिक पुलिस ने 15 वर्ष से अधिक पुरानी गाड़ियों पर कार्रवाई तेज़ करने का नया निर्णय लिया है, जिसका उद्देश्य शहर में भीड़भाड़ को कम करना और सड़क सुरक्षा में सुधार करना है।

इस निर्देश को ट्रैफिक पुलिस कमिश्नर ने जारी किया है, जिसके तहत प्रमुख चेकपॉइंट पर निरीक्षण बढ़ाया जाएगा और गैर-अनुपालन गाड़ियों पर सख्त दंड लगाया जाएगा।

अधिकारियों का कहना है कि यह कदम शहर के बेड़े को आधुनिक बनाने, वायु प्रदूषण घटाने और यातायात प्रवाह को बेहतर बनाने के व्यापक प्रयास का हिस्सा है।

पुलिस परिवहन विभाग के साथ मिलकर पंजीकरण रिकॉर्ड अपडेट करेगी और सुनिश्चित करेगी कि पुरानी गाड़ियाँ वर्तमान सुरक्षा मानकों पर खरी उतरें।

15 वर्ष से अधिक पुरानी गाड़ियों के मालिकों को दिल्ली की सड़कों पर चलने के लिए अनिवार्य निरीक्षण से गुजरना होगा।

अपराध

दिल्ली पुलिस ने अपराध मामलों में जप्त वाहनों को वापस करने की घोषणा की



दिल्ली पुलिस के अधिकारियों ने पुष्टि की कि अपराध मामलों में जप्त किए गए वाहनों को पुलिस स्टेशन से मुक्त कर उनके वैध मालिकों को लौटाया जाएगा। यह निर्णय उच्च अधिकारियों के निर्देश के तहत जप्त संपत्तियों के निपटान को सुव्यवस्थित करने के लिए लिया गया है। पुलिस प्रवक्ता ने कहा कि यह प्रक्रिया एक निर्दिष्ट समय सीमा के भीतर पूरी की जाएगी, जिससे वाहनों की जाँच और सत्यापन के बाद ही उन्हें लौटाया जाएगा। यह कदम प्रशासनिक दक्षता बढ़ाने और संपत्ति प्रबंधन के बारे में सार्वजनिक चिंताओं को दूर करने के व्यापक प्रयास का हिस्सा है।

सेवा शुल्क विवाद में रेस्तरां संघ ने अपील में जीत पाई



दिल्ली रेस्तरां संघ (DRA) ने सेवा शुल्क विवाद में अपनी अपील को स्वीकार करवा लिया है। यह मामला रेस्तरां बिलों में सेवा शुल्क जोड़ने की प्रथा पर आधारित है, जिसे संघ ने अदालत में पेश किया। अदालत का यह निर्णय उद्योग के लिए एक जीत के रूप में देखा जा रहा है, जिससे वर्तमान बिलिंग प्रथाओं की समीक्षा की संभावना बढ़ रही है।

उद्योग के विशेषज्ञों का कहना है कि यह फैसला सेवा शुल्क पर स्पष्ट दिशानिर्देशों को जन्म दे सकता है, जिससे उपभोक्ताओं और व्यवसायों दोनों के लिए न्यायसंगत व्यवस्था सुनिश्चित होगी। DRA अपने सदस्यों के पक्ष में अनुकूल परिणाम प्राप्त करने के लिए कानूनी प्रक्रिया के अगले चरणों पर आगे बढ़ने की योजना बना रहा है।

यह निर्णय हॉस्पिटैलिटी उद्योग में नियामक निगरानी के महत्व को रेखांकित करता है और भविष्य में रेस्तरां द्वारा सेवा शुल्क संरचना पर प्रभाव डाल सकता है।

मौसम

दिल्ली में AQI 500 के करीब, PM10 स्तर खतरनाक



दिल्ली का वायु गुणवत्ता सूचकांक (AQI) लगभग 500 तक पहुँच गया है, जिससे प्रदूषण की तीव्र स्थिति स्पष्ट हुई है, जैसा कि इंडिया टुडे ने बताया। 10 माइक्रोन (PM10) कणों की सांद्रता खतरनाक स्तर पर पहुँच गई है, जिससे सार्वजनिक स्वास्थ्य को जोखिम है। अधिकारियों द्वारा संभवतः निवासियों को बाहर की गतिविधियों को सीमित करने और मास्क पहनने की सलाह जारी की जाएगी। यह वृद्धि हाल के कुछ हफ्तों में सुधरी हुई वायु गुणवत्ता के बाद फिर से गिरावट को दर्शाती है। निरंतर निगरानी के माध्यम से आगे की आपातकालीन कार्रवाई तय की जाएगी।

अपराध

दिल्ली पुलिस ने 55 लाख यूएसडीटी घोटाले में पाँच को गिरफ्तार किया



दिल्ली पुलिस के साइबरक्राइम विभाग ने मंगलवार को बताया कि उसने पाँच व्यक्तियों को गिरफ्तार किया है, जो यूएसडीटी स्थिरकॉइन का उपयोग कर लगभग 55 लाख रुपये की धोखाधड़ी में शामिल थे। पुलिस के अनुसार, आरोपी ने उच्च रिटर्न वाले निवेश का दिखावा करके पीड़ित को डिजिटल मुद्रा ट्रांसफर करने को कहा, जिसके बाद फंड कई वॉलेट पतों के माध्यम से निकाल लिए गए।

जांच में पता चला कि यह जाल कई ऑनलाइन प्लेटफ़ॉर्म और नकली पहचानियों के माध्यम से संचालित था, जिससे पीड़ित का भरोसा जीतकर धन निकाला गया। ब्लॉकचेन विश्लेषण के जरिए यूएसडीटी टोकन की गति का पता लगाकर संदिग्धों की पहचान की गई और उन्हें गिरफ्तार किया गया।

पाँचों को वर्तमान में हिरासत में रखा गया है और उन्हें दिल्ली के न्यायालय में पेश किया जाएगा। यह मामला क्रिप्टोकरेंसी से जुड़े घोटालों की बढ़ती चिंता को उजागर करता है और निवेशकों को सतर्क रहने की आवश्यकता पर बल देता है।

लेन-देनों में सावधानी बरतने और किसी भी निवेश अवसर की वैधता की पुष्टि करने का आग्रह किया है।

शिक्षा

न्यू दिल्ली सम्मेलन में आरटीई अधिनियम के तहत कक्षा में समावेशन पर चर्चा

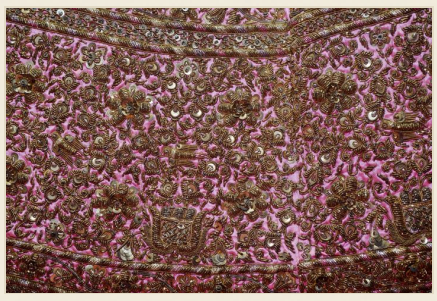

न्यू दिल्ली में एक बहु-दिवसीय सम्मेलन का आयोजन किया गया, जिसका उद्देश्य आरटीई अधिनियम की समावेशन प्रतिबद्धता को व्यावहारिक कक्षा रणनीतियों में बदलना था। इस कार्यक्रम में शिक्षक, शिक्षा अधिकारी, नागरिक समाज के प्रतिनिधि और शोधकर्ता शामिल हुए, जिन्होंने विविध आवश्यकताओं वाले बच्चों की पूर्ण भागीदारी में बाधाओं की पहचान की और समाधान साझा किए।

सत्रों में पाठ्यक्रम अनुकूलन, शिक्षक प्रशिक्षण, बुनियादी ढाँचे का उन्नयन और स्कूलों की समावेशी प्रगति की निगरानी के तंत्र पर चर्चा हुई। प्रतिभागियों ने कानूनी प्रावधानों और वास्तविक कार्यान्वयन के बीच अंतर को रेखांकित किया और स्कूलों, स्थानीय प्राधिकरणों तथा NGOs के बीच समन्वय को सुदृढ़ करने की मांग की।

इंडिया टुडे द्वारा आयोजित इस सम्मेलन ने शिक्षा मंत्रालय को समावेशी बुनियादी ढाँचे के लिए विशेष संसाधन आवंटित करने और आरटीई अधिनियम के अनुपालन की नियमित ऑडिट को संस्थागत बनाने की सिफारिशें प्रस्तुत कीं।

सभी पक्षों ने प्रगति की निगरानी के लिए एक फॉलो-अप कार्यसमूह बनाने और वार्षिक बैठकें आयोजित करने पर सहमति व्यक्त की, ताकि संवाद केवल सम्मेलन तक सीमित न रहे बल्कि कक्षाओं में वास्तविक बदलाव लाने में सहायक बने।

शिक्षा

डीटीयू ने पोस्ट-ग्रेजुएट छात्रों के लिए आय-आधारित फीस रियायत की घोषणा



दिल्ली टेक्नोलॉजिकल यूनिवर्सिटी (डीटीयू) ने अपने पोस्ट-ग्रेजुएट programmes के लिए नई फीस रियायत योजना की घोषणा की है। विश्वविद्यालय परिवार की वार्षिक आय के आधार पर ट्यूशन शुल्क में छूट देगा, जिससे कम-आय वाले परिवारों के छात्रों के लिए उच्च शिक्षा सुलभ हो सके।

और आय के स्तर के अनुसार रियायत का प्रतिशत तय किया जाएगा। न्यूनतम आय सीमा से नीचे रहने वाले परिवारों को अधिक छूट मिलेगी, जिसकी विस्तृत जानकारी प्रवेश प्रक्रिया के दौरान दी जाएगी।

विश्वविद्यालय के प्रवक्ता ने कहा कि यह कदम समावेशी शिक्षा के प्रति संस्थान की प्रतिबद्धता को दर्शाता है और दिल्ली में उच्च शिक्षा की वित्तीय बोझ को कम करने की दिशा में एक महत्वपूर्ण कदम है।

यह रियायत आगामी शैक्षणिक सत्र से लागू होगी, और छात्र विस्तृत निर्देशों एवं आवश्यक दस्तावेज़ों के लिए विश्वविद्यालय की आधिकारिक वेबसाइट देख सकते हैं।

स्थानीय

दिल्ली के मुंडका में स्क्रैप वेयरहाउस में लगी आग पर नौ फायर टेंडर लड़े

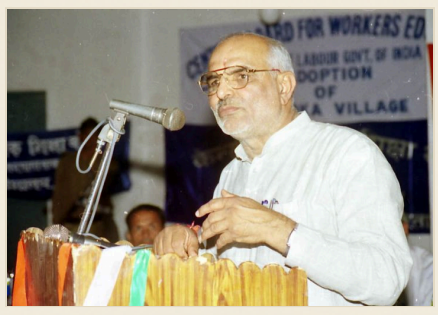

दिल्ली के मुंडका इलाके में स्थित एक स्क्रैप वेयरहाउस में बड़ी आग लगने के बाद, दिल्ली अग्निशमन विभाग ने नौ फायर टेंडर तैनात किए। धातु के ढेरों में लगी यह आग जल्दी ही फैल गई, जिससे तुरंत कार्रवाई की गई।

दुर्गंध और तीव्र गर्मी के कारण काम कठिन रहा, पर फायर फाइटर्स ने जल और फोम के माध्यम से आग को नियंत्रित करने का प्रयास किया। उन्होंने आसपास की इमारतों में आग के फैलने से बचाने के लिए सतत काम किया।

अब तक कोई चोटिल या मृतक की सूचना नहीं मिली है, और आग के कारण की जांच जारी है। इस घटना ने शहरी क्षेत्रों में स्क्रैप यार्डों की सुरक्षा के महत्व को फिर से उजागर किया है।

अग्निशमन विभाग ने समान सुविधाओं के मालिकों से सुरक्षा मानकों का पालन करने और आग रोकथाम उपायों को सुदृढ़ करने का आग्रह किया है।

ऑटोमोबाइल

डेल्ही में फॉर्च्यूनर ने ऑटो को टक्कर मारकर फुटपाथ पर चढ़ी, दो की मौत, छह घायल



दिल्ली पुलिस ने बताया कि एक फॉर्च्यूनर एसयूवी ने शहर के एक मार्ग पर चल रहे ऑटो-रिक्शा से टक्कर मारते ही फुटपाथ पर चढ़ गई। इस टक्कर से ऑटो-रिक्शा उलट गया और कई यात्रियों को फँसा दिया। आपातकालीन सेवाएँ तुरंत पहुंची, लेकिन ऑटो-रिक्शा के दो यात्रियों की मौके पर ही मौत हो गई, जबकि छह अन्य को हल्की से लेकर गंभीर चोटें आईं।

रहा था, जबकि ऑटो-रिक्शा विपरीत दिशा में जा रहा था। एसयूवी का चालक घटना स्थल पर ही रहा और जांच में सहयोग कर रहा है। घायल लोगों का इलाज अस्पतालों में चल रहा है, और पुलिस ने संभावित ट्रैफ़िक उल्लंघन की प्रारंभिक जांच शुरू कर दी है।

प्राधिकरणों ने यात्रियों से गति सीमा का पालन करने और विशेषकर भीड़भाड़ वाले शहरी क्षेत्रों में सतर्क रहने का आग्रह किया है। यह घटना राजधानी में सड़क सुरक्षा संबंधी चल रही चिंताओं को उजागर करती है, जहाँ ट्रैफ़िक की अधिकता और विभिन्न प्रकार के वाहनों के कारण अक्सर जोखिम बढ़ जाता है।

शिक्षा

दिल्ली लॉन्च करेगा छात्र मानसिक स्वास्थ्य नीति, 500 छात्रों पर एक काउंसलर



दिल्ली के शिक्षा विभाग ने आज एक व्यापक छात्र मानसिक स्वास्थ्य नीति की घोषणा की है। इस नीति के तहत प्रत्येक 500 छात्रों के लिए एक योग्य काउंसलर नियुक्त करने का लक्ष्य रखा गया है, जिससे स्कूलों में भावनात्मक समर्थन को सुदृढ़ किया जा सके।

यह नीति सरकारी और निजी दोनों स्कूलों पर लागू होगी, और सरकार काउंसलरों की भर्ती व प्रशिक्षण के लिए एक योजना तैयार कर रही है। स्कूल प्रिंसिपलों को इस नीति के अनुसार काउंसलिंग सेवाओं को अपने छात्र सहायता ढांचे में शामिल करना अनिवार्य होगा।

शिक्षा अधिकारियों का मानना है कि काउंसलरों की उपस्थिति से तनाव, चिंता और अन्य मानसिक स्वास्थ्य समस्याओं की शुरुआती पहचान संभव होगी, जिससे शैक्षणिक प्रदर्शन पर नकारात्मक प्रभाव कम होगा। यह कदम दिल्ली के शैक्षिक प्रणाली में मानसिक स्वास्थ्य बुनियादी ढांचे को मजबूत करने के व्यापक प्रयास का हिस्सा है।

रक्षा

प्रधानमंत्री नई दिल्ली में एनआईए के दो-दिन के एंटी-टेरर सम्मेलन का उद्घाटन करेंगे



नई दिल्ली, आज – प्रधानमंत्री राष्ट्रीय जांच एजेंसी (एनआईए) द्वारा आयोजित दो-दिन के एंटी-टेरर सम्मेलन का उद्घाटन करेंगे। यह कार्यक्रम राजधानी में आयोजित होगा और 48 घंटे तक चलेगा, जिसमें सुरक्षा विशेषज्ञ, पुलिस अधिकारी और नीति-निर्माता भाग लेंगे।

रुझानों की समीक्षा, खुफिया जानकारी के सर्वोत्तम अभ्यास साझा करना और देश भर में एजेंसियों के बीच समन्वय को मजबूत करना है। एनआईए ने बदलते खतरे के मद्देनज़र एक केंद्रित मंच की आवश्यकता पर बल दिया है।

उपस्थितियों में गृह मंत्रालय के वरिष्ठ अधिकारी, राज्य पुलिस प्रमुख और विभिन्न खुफिया एजेंसियों के प्रतिनिधि शामिल होने की संभावना है। इस सभा के अंत में भारत की आतंकवाद विरोधी रणनीति को सुदृढ़ करने हेतु सिफ़ारिशें तैयार की जाएँगी।

प्रधानमंत्री की उपस्थिति सरकार की मजबूत सुरक्षा नीति के प्रति प्रतिबद्धता को दर्शाती है और एनआईए की पहलों के लिए उच्च-स्तरीय राजनीतिक समर्थन को संकेत देती है।

सम्मेलन में कानूनी, प्रौद्योगिकीय और परिचालन उपायों पर ब्रीफ़िंग भी होगी, जो नागरिकों की सुरक्षा को सुनिश्चित करने के लिए आतंकवादी गतिविधियों को रोकने में मदद करेंगे।

शिक्षा

अमित शाह की जगह पीयूष गोयल ने दिल्ली विश्वविद्यालय के 103वें दीक्षांत समारोह में संबोधित किया



दिल्ली विश्वविद्यालय ने अपने 103वें दीक्षांत समारोह का आयोजन किया, जिसमें हजारों स्नातकों को सम्मानित किया गया। गृह मंत्री अमित शाह की अनुपस्थिति में केंद्रीय मंत्री पीयूष गोयल ने समारोह में भाग लेकर संबोधित किया।

गॉयल ने उपस्थित स्नातकों, शिक्षकों और अतिथियों को शिक्षा के राष्ट्रीय विकास में अहम योगदान पर प्रकाश डाला। उन्होंने युवाओं से अपील की कि वे अपने ज्ञान को राष्ट्र निर्माण में लगाएँ और सार्वजनिक सेवा के प्रति प्रतिबद्ध रहें।

उन्होंने दिल्ली विश्वविद्यालय की शैक्षणिक विरासत की सराहना की और छात्रों को अनुसंधान, नवाचार और आजीवन सीखने की दिशा में आगे बढ़ने का आग्रह किया। समारोह के अंत में स्नातक वर्ग को डिग्री प्रदान की गई।

इस कार्यक्रम में विश्वविद्यालय के अधिकारी, राजनीतिक नेता और मीडिया प्रतिनिधि शामिल थे, जो भारत के उच्च शिक्षा क्षेत्र में विश्वविद्यालय के महत्व को दर्शाते हैं।

दिल्ली की वायु गुणवत्ता 270 पर बनी, सिरिफोर्ट 348 पर

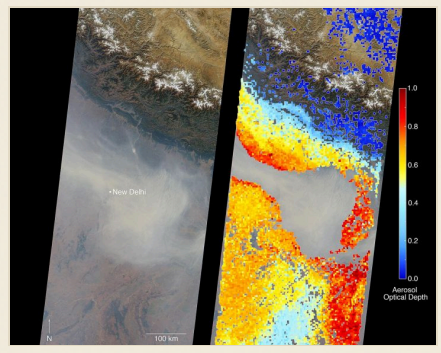

आउटलुक इंडिया ने बताया कि आज दिल्ली का एयूआई 'खराब' श्रेणी में बना रहा, जिसका मान 270 था। यह आंकड़ा दिल्ली को 'बहुत अस्वस्थ' स्तर पर रखता है, जिससे जनसंख्या के लिए स्वास्थ्य जोखिम बढ़ते हैं। देश भर में सिरिफोर्ट का एयूआई 348 पर सबसे अधिक रहा, जो 'खतरनाक' श्रेणी में आता है। उच्च स्तर का कारण वाहन उत्सर्जन, औद्योगिक गतिविधि और मौसमी धूल का संयोजन माना गया है। अधिकारियों ने निवासियों को बाहरी गतिविधियों को सीमित करने और सुरक्षा मास्क पहनने की सलाह दी है।

टेक्नोलॉजी

दिल्ली में विद्युत मंत्रालय के पवेलियन में नई ऊर्जा अवधारणाओं का अनावरण

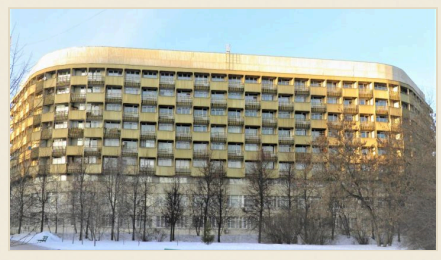

नई दिल्ली — विद्युत मंत्रालय ने एक विशेष पवेलियन का उद्घाटन किया, जहाँ ऊर्जा क्षेत्र में नवीनतम विकास को दर्शाया गया। इस प्रदर्शनी में इंटरैक्टिव स्क्रीन के माध्यम से पावर जेनरेशन, वितरण और उपभोग में आधुनिक तकनीकों को उजागर किया गया।

आयोजकों ने बताया कि यह मंच उभरती तकनीकों के माध्यम से अधिक टिकाऊ और लचीले ऊर्जा सिस्टम की दिशा दिखाता है। दर्शकों को स्मार्ट ग्रिड समाधान से लेकर नवीकरणीय ऊर्जा के उन्नत एकीकरण तक के विचारों को समझने का अवसर मिला, जिससे मंत्रालय की परिवर्तन-उन्मुख नीति स्पष्ट हुई।

यह पहल सरकार की स्वच्छ ऊर्जा अपनाने और ऊर्जा सुरक्षा को सुदृढ़ करने की व्यापक योजना के साथ मेल खाती है। अधिकारियों ने बताया कि पवेलियन सीमित समय के लिए खुला रहेगा, जिससे उद्योग, हितधारक और आम जनता सभी को इन विचारों से परिचित होने का मौका मिलेगा।

"नई ऊर्जा की दुनिया" प्रस्तुत करके मंत्रालय संवाद को प्रोत्साहित करने, नवाचार को प्रेरित करने और सहयोग को बढ़ावा देने का लक्ष्य रखता है, जिससे भारत वैश्विक ऊर्जा परिवर्तन में अग्रणी बन सके।