◆ ADVT ◆
यहाँ विज्ञापन दें
98700 06472 · need24.digital

NEED24 NEWS
हर ख़बर, हर शहर

नीड 24 न्यूज़

हर खबर, हर शहर

◆ ADVT ◆
यहाँ विज्ञापन दें
98700 06472 · need24.digital

DIGITAL E-PAPER

PRGI APPLICATION
UNDER PROCESS
Application No.
T/GJ/2026/0619/2304/1577

GST
GSTIN
24CINPG0564Q1ZT

UDYAM REGISTERED
UDYAM-GJ-14-0003714

◆ DIGITAL NEWS NETWORK ◆
भारत का भरोसेमंद बहुभाषी डिजिटल न्यूज़ नेटवर्क
11+ Languages | 24×7 Live | e-Paper Daily

हमारा App डाउनलोड करें
Download on the App Store
GET IT ON Google Play

www.need24.digital
info@need24.in
+91 98700 06472
FOLLOW US:

तेज़ | सटीक | निष्पक्ष | जनहित में | सच की आवाज़ | जन-जन की आवाज़ | निडर पत्रकारिता

CHHATTISGARH | नीड 24 न्यूज़ · हर खबर, हर शहर | 20 नवम्बर 2026

मार्क इंस्टीट्यूट ऑफ नर्सिंग में प्रवेश प्रारंभ, बीएससी नर्सिंग की पढ़ाई के लिए छात्राओं में उत्साह

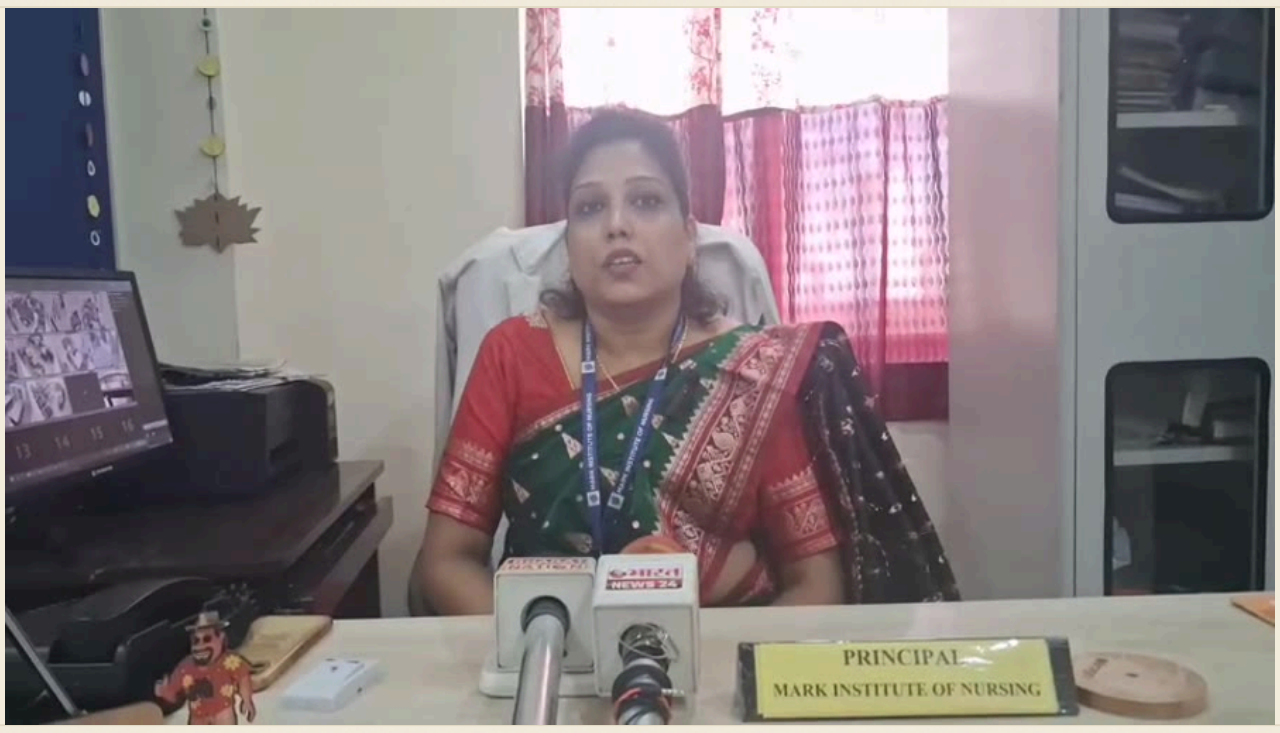

लोकेशन बिलासपुर छत्तीसगढ़ संवाददाता रवि तिवारी

मार्क इंस्टीट्यूट ऑफ नर्सिंग में प्रवेश प्रारंभ, बीएससी नर्सिंग की पढ़ाई के लिए छात्राओं में उत्साह

सरकंडा के चांटीडीह रोड स्थित गीता मैरिज हॉल के पास मार्क हॉस्पिटल परिसर में संचालित मार्क इंस्टीट्यूट ऑफ नर्सिंग में बीएससी नर्सिंग पाठ्यक्रम के लिए प्रवेश प्रारंभ हो गया है। संस्थान में चार वर्षीय बेसिक बीएससी नर्सिंग पाठ्यक्रम संचालित है। यहां 50 सीटें निर्धारित हैं, जिन पर वर्तमान में 50 छात्राएं अध्ययनरत हैं।

मीडिया से चर्चा के दौरान संस्थान की प्राचार्य ने नर्सिंग शिक्षा के क्षेत्र में संस्थान की उपलब्धियों और सुविधाओं की जानकारी दी। उन्होंने बताया कि संस्थान में छात्राओं को बेहतर शैक्षणिक वातावरण उपलब्ध कराने के साथ ही व्यावहारिक प्रशिक्षण पर भी विशेष ध्यान दिया जाता है।

संस्थान के छात्राओं ने बताया कि जिस उद्देश्य से उन्होंने यहां प्रवेश लिया था, वह अब सफल होता दिखाई दे रहा है। शिक्षकों के अनुसार संस्थान की छात्राओं ने विश्वविद्यालय स्तर पर भी अपनी प्रतिभा का प्रदर्शन करते हुए उपलब्धियां हासिल की हैं।

मार्क इंस्टीट्यूट ऑफ नर्सिंग में विशाल लाइब्रेरी, आधुनिक प्रैक्टिकल रूम, व्यवस्थित क्लासरूम और योग्य एवं अनुभवी शिक्षकों की सुविधा उपलब्ध है। बेहतर शैक्षणिक व्यवस्था और प्रशिक्षण सुविधाओं के चलते छात्राओं में संस्थान को लेकर खासा उत्साह देखा जा रहा है।

— Ravindra Prakash Tiwari, बिलासपुर

स्थानीय

बिलासपुर के पठान मोहल्ले में सीसी रोड की गुणवत्ता पर नागरिक दीपक नादम ने उठाई आवाज, निगम ने जांच का वादा किया



बिलासपुर के पठान मोहल्ले में हाल ही में निर्मित सीसी रोड की गुणवत्ता पर नागरिक दीपक नादम ने शिकायत की।

दीपक नादम ने निरीक्षण के दौरान निगम अधिकारियों को दिखाया कि सड़क के निर्माण में सीमेंट की मात्रा कम मिलाई गई है, जिससे घटिया निर्माण हुआ है।

निगम अधिकारी जॉन कमिश्नर और टीम निरीक्षण पर पहुंचे और स्थिति को देखा। उन्होंने कहा कि इस पर जांच कराई जाएगी और उच्च अधिकारियों तक शिकायत पहुँचाई जाएगी।

दीपक नादम को मोहल्ले के अन्य नागरिकों का भी समर्थन मिला है। वे लाखों की लागत से निर्मित इस सड़क की गुणवत्ता पर उच्च अधिकारियों तक शिकायत करने की बात कर रहे हैं।

— पत्रकार शत्रुघन चौधरी, बिलासपुर

बिलासपुर के शालेय क्रिकेट में उम्र और दस्तावेजों को लेकर सवाल, अंडर-14 टीम की चयन प्रक्रिया पर उठे सवाल



बिलासपुर के शालेय क्रिकेट में उम्र और दस्तावेजों को लेकर सवाल, अंडर-14 टीम की चयन प्रक्रिया पर उठे सवाल

बिलासपुर। शालेय क्रिकेट की अंडर-14 टीम में खिलाड़ियों की उम्र और दस्तावेजों को लेकर गंभीर विसंगतियां सामने आई हैं। राष्ट्रीय शालेय क्रीड़ा रिकॉर्ड और छत्तीसगढ़ राज्य स्पोर्ट्स पोर्टल की प्रविष्टियों में एक खिलाड़ी की जन्मतिथि 25 जुलाई 2008 और 25 दिसंबर 2008 दर्ज होने का मामला सामने आया है। वहीं प्रखर पांडेय के नाम से अलग-अलग रिकॉर्ड में पिता के नाम, स्कूल और जन्मतिथि में अंतर दिखाई दे रहा है। एक प्रविष्टि में पिता का नाम भूपेंद्र पांडेय और स्कूल प्रोग्रेस कॉन्वेंट दर्ज है, जबकि दूसरी में पिता का नाम पवन पांडेय और स्कूल अमिता शिक्षा निकेतन दर्ज है। इन विसंगतियों ने खिलाड़ियों की पात्रता और दस्तावेजों के सत्यापन पर सवाल खड़े कर दिए हैं।

मामले में मांग उठ रही है कि अंडर-14 टीम में शामिल सभी खिलाड़ियों के जन्म प्रमाणपत्र, स्कूल प्रवेश रजिस्टर, स्थानांतरण प्रमाणपत्र और खेल पोर्टल के रिकॉर्ड का मिलान कराया जाए। साथ ही टीम के चयन, कोच की अनुपस्थिति और उम्र सत्यापन की प्रक्रिया की भी जांच हो। जिला शिक्षा अधिकारी, जिला खेल अधिकारी और संबंधित विभागों को सामने आकर स्थिति स्पष्ट करनी चाहिए। यदि दस्तावेजों में जानबूझकर गड़बड़ी की पुष्टि होती है, तो जिम्मेदार लोगों पर नियमानुसार कार्रवाई हो, ताकि वास्तविक प्रतिभाशाली खिलाड़ियों के अवसर प्रभावित न हों।

— Ravindra Prakash Tiwari, बिलासपुर

---

3 सूत्री मांगों को लेकर पटवारी हड़ताल पर छत्तीसगढ़ के सभी पटवारी अपनी तीन सूत्री मांगों को लेकर हड़ताल कर रहे हैं, गुरुवार को इनका 38 व दिन रहा, हड़ताल प्रदेश स्तर पे हो रहा है , जिसका प्रदर्शन जिले स्तर पर हो रहा है,



लोकेशन बिलासपुर छत्तीसगढ़ संवाददाता रवि तिवारी

3 सूत्री मांगों को लेकर पटवारी हड़ताल पर

छत्तीसगढ़ के सभी पटवारी अपनी तीन सूत्री मांगों को लेकर हड़ताल कर रहे हैं, गुरुवार को इनका 38 व दिन रहा, हड़ताल प्रदेश स्तर पे हो रहा है , जिसका प्रदर्शन जिले स्तर पर हो रहा है, प्रदेश के लगभग 55000 पटवारी हड़ताल कर रहे हैं, बिलासपुर के पटवारी संघ के पदाधिकारी ने बताया कि इस बार आर पार की लड़ाई होगी, जब तक मांग पूरी नहीं होगी हमारा हड़ताल समाप्त नहीं होगा, इस दौरान बड़ी संख्या में पटवारी यहां मौजूद रहे और उन्होंने शासन प्रशासन से अपनी मांग पूरा करने आग्रह किया।

— Ravindra Prakash Tiwari, बिलासपुर

---

3 सूत्री मांगों को लेकर पटवारी हड़ताल पर छत्तीसगढ़ के सभी पटवारी अपनी तीन सूत्री मांगों को लेकर हड़ताल कर रहे हैं, गुरुवार को इनका 38 व दिन रहा, हड़ताल प्रदेश



लोकेशन बिलासपुर छत्तीसगढ़ संवाददाता रवि तिवारी

3 सूत्री मांगों को लेकर पटवारी हड़ताल पर

छत्तीसगढ़ के सभी पटवारी अपनी तीन सूत्री मांगों को लेकर हड़ताल कर रहे हैं, गुरुवार को इनका 38 व दिन रहा, हड़ताल प्रदेश स्तर पे हो रहा है , जिसका प्रदर्शन जिले स्तर पर हो रहा है, प्रदेश के लगभग 55000 पटवारी हड़ताल कर रहे हैं, बिलासपुर के पटवारी संघ के पदाधिकारी ने बताया कि इस बार आर पार की लड़ाई होगी, जब तक मांग पूरी नहीं होगी हमारा हड़ताल समाप्त नहीं होगा, इस दौरान बड़ी संख्या में पटवारी यहां मौजूद रहे और उन्होंने शासन प्रशासन से अपनी मांग पूरा करने आग्रह किया।

— Ravindra Prakash Tiwari, बिलासपुर

राजनीति

कांकेर में बालासाहेब ठाकरे की पुण्यतिथि पर शिवसेना ने अर्पित की श्रद्धासुमन, लिया जनसेवा का संकल्प



शिवसेना संस्थापक और प्रखर राष्ट्रवादी नेता बालासाहेब ठाकरे की पुण्यतिथि के अवसर पर कांकेर में पार्टी द्वारा विशेष कार्यक्रम का आयोजन किया गया। इस अवसर पर शिवसेना कार्यकर्ताओं ने बालासाहेब ठाकरे की छायाप्रति पर पुष्प अर्पित कर पूजा अर्चना की और उन्हें भावभीनी श्रद्धांजलि दी।

कार्यक्रम में शिवसेना प्रदेश सचिव महेश वासुदेव दुबे ने कहा कि बालासाहेब ठाकरे ने गरीब, मजदूर, किसान और दबे-कुचले वर्गों के अधिकारों की रक्षा के उद्देश्य से शिवसेना की स्थापना की थी। उन्होंने कार्यकर्ताओं को हमेशा आम जनता की सेवा को सर्वोपरि रखने की प्रेरणा दी थी और '80% समाज सेवा और 20% राजनीति' के सिद्धांत पर कार्य करने की प्रेरणा दी थी।

श्री दुबे ने कार्यकर्ताओं से अपील की कि वे सभी वर्गों को साथ लेकर चलें और स्वर्गीय बालासाहेब ठाकरे के अदम्य साहस, बुलंद विचारों और राष्ट्रविरोधी ताकतों के विरुद्ध सदैव मुखर रहें। उन्होंने बताया कि बालासाहेब ठाकरे का जीवन भारतीय संस्कृति, स्वधर्म और राष्ट्रहित की रक्षा के संघर्ष से परिपूर्ण रहा था, जिसमें साहस, स्पष्ट विचार और सांस्कृतिक स्वाभिमान का प्रभाव स्पष्ट दिखता है।

प्रदेश सचिव ने यह भी उल्लेख किया कि सनातन संस्कृति के संरक्षण, जनसेवा और गरीबों के कल्याण के प्रति बालासाहेब ठाकरे की प्रतिबद्धता सदैव युवा पीढ़ी का मार्गदर्शन करेगी। कार्यक्रम के अंत में कार्यकर्ताओं ने सभी वर्गों को एकजुट रखने, जनहित के कार्यों में सक्रिय भाग लेने और बालासाहेब ठाकरे द्वारा दिखाए गए मार्ग पर निरंतर चलने का संकल्प लिया। इस अवसर पर शिवसेना के रोशन नाग, पवन शर्मा, मोनू यादव समेत अन्य कई कार्यकर्ता उपस्थित थे।

— Laxman singh दर्रो

अपराध

रेलवे क्लर्क और शिक्षक पर तत्काल टिकट कालाबाजारी में गिरफ्तार, 25 अवैध टिकट और 1.16 लाख रुपये बरामद

SECR में तत्काल टिकटों के कालाबाजारी के आरोप में रेलवे क्लर्क उत्कर्ष पासी, कुली धनीराम यादव और शिक्षक कृष्ण कुमार कश्यप को रिपब्लिक पुलिस फोर्स ने गिरफ्तार किया।

गिरफ्तारी के दौरान पुलिस ने उनके कब्जे से 1,16,128 रुपये और 25 अवैध टिकट बरामद किए।

रिपब्लिक पुलिस फोर्स के प्रमुख ने बताया कि यह ऑपरेशन SECR के एक प्रमुख स्टेशन पर चल रहे कालाबाजारी नेटवर्क को नष्ट करने के उद्देश्य से किया गया था।

सनातन संस्कृति के संरक्षण, जनसेवा और गरीबों के कल्याण के प्रति बालासाहेब ठाकरे की प्रतिबद्धता सदैव युवा पीढ़ी का मार्गदर्शन करेगी। कार्यक्रम के अंत में कार्यकर्ताओं ने सभी वर्गों को एकजुट रखने, जनहित के कार्यों में सक्रिय भाग लेने और बालासाहेब ठाकरे द्वारा दिखाए गए मार्ग पर निरंतर चलने का संकल्प लिया। इस अवसर पर शिवसेना के रोशन नाग, पवन शर्मा, मोनू यादव समेत अन्य कई कार्यकर्ता उपस्थित थे।

— Laxman singh दर्रो

अपराध

रेलवे क्लर्क और शिक्षक पर तत्काल टिकट कालाबाजारी में गिरफ्तार, 25 अवैध टिकट और 1.16 लाख रुपये बरामद



SECR में तत्काल टिकटों के कालाबाजारी के आरोप में रेलवे क्लर्क उत्कर्ष पासी, कुली धनीराम यादव और शिक्षक कृष्ण कुमार कश्यप को रिपब्लिक पुलिस फोर्स ने गिरफ्तार किया।

गिरफ्तारी के दौरान पुलिस ने उनके कब्जे से 1,16,128 रुपये और 25 अवैध टिकट बरामद किए।

रिपब्लिक पुलिस फोर्स के प्रमुख ने बताया कि यह ऑपरेशन SECR के एक प्रमुख स्टेशन पर चल रहे कालाबाजारी नेटवर्क को नष्ट करने के उद्देश्य से किया गया था।

पुलिस ने कहा कि आगे की जांच में और भी अवैध टिकट और नकदी के प्रमाण मिलने की संभावना है।

— Santosh Kumar Peswani, बिलासपुर

स्थानीय

तिफरा रोड पर लाइव अपडेट



तिफरा रोड पर स्थिति की त्वरित जानकारी के लिए लाइव अपडेट जारी किया गया है।

रिपोर्टर स्थल से लगातार जानकारी एकत्र कर दर्शकों को वास्तविक समय में प्रदान कर रहे हैं।

यातायात उपयोगकर्ता और स्थानीय निवासी इस अपडेट को फॉलो कर सकते हैं ताकि वे मार्ग की स्थिति से अवगत रहें।

— Santosh Kumar Peswani, बिलासपुर

स्थानीय

आंगनवाड़ी कार्यकर्ता ने कलेक्टर के कार्यालय में काली पोशाक में मांग प्रस्तुत की



आंगनवाड़ी कार्यकर्ता ने कलेक्टर के कार्यालय में काली पोशाक और काले चश्मे में प्रवेश कर अपनी मांग को लेकर ज्ञापन प्रस्तुत किया।

कार्यकर्ता ने ज्ञापन में अपने कार्यस्थल से संबंधित समस्याओं और सुधार की आवश्यकताओं का उल्लेख किया, जबकि वह काली पोशाक में उपस्थित थे, जिससे उनका संदेश अधिक प्रभावी बना।

कलेक्टर ने ज्ञापन प्राप्त कर उसे उचित विभाग को अग्रेषित करने का आश्वासन दिया और समस्या के समाधान के लिए आवश्यक कदम उठाने का संकेत दिया।

अपने अधिकारों और कार्य स्थितियों को लेकर बढ़ती जागरूकता को दर्शाता है।

— Santosh Kumar Peswani, बिलासपुर

स्थानीय

किसान तुहर टोकन ऐप से धान विक्रय आसान, मुख्यमंत्री विष्णु देव साय को आभार

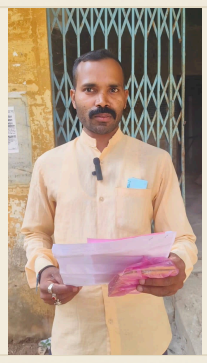

छत्तीसगढ़ सरकार द्वारा धान खरीदी प्रक्रिया को सरल, पारदर्शी और किसान हितैषी बनाने के उद्देश्य से शुरू की गई डिजिटल सुविधाएँ किसानों के लिए बेहद लाभकारी साबित हो रही हैं।

किसान तुहर टोकन ऐप के माध्यम से किसान अब घर बैठे ही धान विक्रय के लिए टोकन प्राप्त कर रहे हैं और निर्धारित खरीदी केंद्रों में आसानी से अपनी उपज बेच रहे हैं। इस कड़ी में पेंड्रा के किसान श्री कौशल कुमार ने ऐप के माध्यम से घर बैठे ही धान विक्रय के लिए ऑनलाइन टोकन कटवाया। उन्हें टोकन प्राप्त करने में किसी भी प्रकार की परेशानी नहीं हुई।

इसके पश्चात उन्होंने पेंड्रा धान खरीदी केंद्र में 14 क्विंटल 40 किलोग्राम धान का सफलतापूर्वक विक्रय किया। ऑनलाइन टोकन की सुविधा से उनका समय बचा और धान बेचने की प्रक्रिया भी सहज रही। इस सुविधा के लिए उन्होंने मुख्यमंत्री श्री विष्णु देव साय जी के प्रति आभार व्यक्त करते हुए धन्यवाद दिया।

इसी तरह मरवाही के किसान श्री राजेश यादव ने भी मोबाइल के माध्यम से आसानी से ऑनलाइन टोकन प्राप्त किया। उन्होंने धान उपार्जन केंद्र मरवाही में अपनी 82 क्विंटल धान का सुगमतापूर्वक विक्रय किया। ऑनलाइन टोकन व्यवस्था से उन्हें धान विक्रय में काफी सहूलियत मिली। इस सरल और सुविधाजनक व्यवस्था के लिए उन्होंने मुख्यमंत्री श्री विष्णु देव साय जी को धन्यवाद दिया।

— देवान सिंह मराबी

स्थानीय

शनिचरी बाजार, चौपाटी के पास मजदूरों का विवाद



शनिचरी बाजार के पास, चौपाटी में मजदूरों के बीच विवाद उत्पन्न हुआ।

यह विवाद स्थानीय क्षेत्र में स्थित इस बाजार के समीप हुआ, जहाँ कई दैनिक मजदूर कार्यरत होते हैं।

वर्तमान में इस घटना के विस्तृत कारण एवं परिणाम के बारे में अतिरिक्त जानकारी उपलब्ध नहीं है।

— Santosh Kumar Peswani, बिलासपुर

धर्म

खरसिया में श्री मदन मोहन गौशाला में गोपाष्टमी एवं आंवला नवमी का भव्य उत्सव

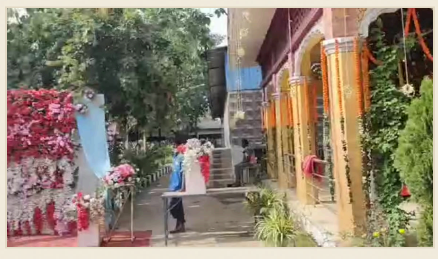

धर्म नगरी खरसिया के स्थानीय श्री मदन मोहन गौशाला में गोपाष्टमी पर्व बड़े ही धूमधाम से मनाया गया। इस अवसर पर गौ माता का विशेष पूजन, गौ परिक्रमा और विभिन्न धार्मिक अनुष्ठान आयोजित किए गए।

विशाल मेला लगा, जहाँ दिन भर माताओं-बहनों द्वारा गौ माता का आराधन किया गया और कई भक्तों ने सर्वकामना की पूर्ति हेतु तुलादान किया।

इस अवसर पर प्रसिद्ध समाजसेवी एवं गौभक्त श्री रमेश जालान जी तथा अन्य अतिथियों का आगमन हुआ, जिन्होंने कार्यक्रम को सम्मानित किया और उपस्थित जनसमुदाय को प्रेरित किया।

दूसरे दिन आंवला नवमी के उपलक्ष्य में गौशाला के प्रांगण में एक विशाल भंडारा आयोजित किया गया, जिसमें हजारों की संख्या में श्रद्धालुओं ने प्रसाद ग्रहण किया और उत्सव का आनंद उठाया।

— Buddhi Prakash Mali

स्थानीय

बलरामपुर (रामानुजगंज) में आंगनवाड़ी कार्यकर्ता संघ ने 10 लाख रुपये की पेंशन व नियमितीकरण की मांग में तीन दिवसीय आंदोलन जारी रखा



बलरामपुर (रामानुजगंज) के आंगनवाड़ी कार्यकर्ता संघ ने तीन दिवसीय आंदोलन जारी रखा है, जिसमें कार्यकर्ता सहायिकाएँ अपनी तीन-सूत्रीय माँगों को लेकर प्रदर्शन कर रही हैं। यह आंदोलन आज तीसरे दिन भी बड़ी संख्या में कार्यकर्ता सहायिकाओं द्वारा ताली बजाकर विरोध व्यक्त करने के साथ जारी है।

संघ की मुख्य माँगें नियमितीकरण, सीधी प्रमोशन तथा सेवानिवृत्ति के बाद एकमुश्त 10 लाख रुपये की राशि प्राप्त करना हैं। कार्यकर्ता इन माँगों को लेकर सरकार से तत्काल विचार-विमर्श की अपील कर रहे हैं।

संघ के जिला अध्यक्ष गायत्री बाउल और जिला सचिव तरूलता ने बताया कि यदि इन माँगों पर उचित विचार नहीं किया गया तो आंदोलन अनिश्चितकाल तक जारी रहेगा। उन्होंने यह भी कहा कि कार्यकर्ता वर्ग की आर्थिक स्थिति को देखते हुए यह माँगें न्यायसंगत हैं।

आंदोलन के दौरान कार्यकर्ता सहायिकाओं ने शांति बनाए रखते हुए ताली और नारे के माध्यम से अपना विरोध प्रकट किया, जिससे स्थानीय प्रशासन पर दबाव बढ़ा है। अब तक की स्थिति को देखते हुए आगे की कार्रवाई का निर्णय संबंधित विभागों से अपेक्षित है।

— Buddhi Prakash Mali

स्थानीय

बलरामपुर-रामानुजगंज जिले में स्वामित्व योजना के अंतर्गत 801 अधिकार अभिलेखों का प्रथम वितरण



स्वामित्व योजना के अंतर्गत बलरामपुर-रामानुजगंज जिले में प्रथम बार सभी 801 अधिकार अभिलेख वितरित किए गए। यह कदम स्थानीय निवासियों को उनके भूमि अधिकारों का आधिकारिक दस्तावेज उपलब्ध कराने के उद्देश्य से उठाया गया।

वितरित अभिलेखों से किसानों और अन्य भूमि धारकों को उनके अधिकारों की पुष्टि मिलती है, जिससे उन्हें भविष्य में भूमि विवादों से निपटने में सहायता मिलेगी।

यह कार्यक्रम स्थानीय विकास योजनाओं के तहत भूमि अधिकारों को सुदृढ़ करने के प्रयासों का एक महत्वपूर्ण हिस्सा है, जो ग्रामीण क्षेत्र में आर्थिक और सामाजिक स्थिरता को बढ़ावा देता है।

— Vijay singh

स्कूटी पर महुआ शराब की सप्लाई करने निकला था आरोपी, कांकेर पुलिस ने रास्ते में ही दबोचा!



कांकेर। अवैध शराब के कारोबार पर कांकेर पुलिस ने एक बार फिर शिकंजा कसा है। उजियारा अभियान के तहत सिटी कोतवाली पुलिस ने स्कूटी से महुआ शराब का परिवहन कर रहे दिलीप कुमार एट्टी (40 वर्ष) को गिरफ्तार किया है। आरोपी के पास से 20 लीटर देशी महुआ शराब और जुपीटर स्कूटी जब्त की गई है। जब्त सामग्री की कुल कीमत 32 हजार रुपये बताई गई है। पुलिस ने आबकारी एक्ट के तहत मामला दर्ज कर आगे की कार्रवाई की है।

— Devendra Kumar पोया

यात्रा

भानुप्रतापपुर में पुलिस की पहल रंग लाई, 3 दिन में बने 553 ड्राइविंग लाइसेंस; महिलाओं की भागीदारी सबसे ज्यादा



भानुप्रतापपुर। कांकेर पुलिस की पहल पर आयोजित तीन दिवसीय ड्राइविंग लाइसेंस शिविर में 553 महिला-पुरुषों के ड्राइविंग लाइसेंस बनाए गए। 16 से 18 नवंबर तक आयोजित शिविर में 375 महिलाएं और 178 पुरुष शामिल हुए। पुलिस अधीक्षक निखिल राखेचा के निर्देशन में आयोजित इस शिविर का उद्देश्य आम नागरिकों को सुविधा देने के साथ यातायात सुरक्षा के प्रति जागरूक करना था। शिविर में महिलाओं की बड़ी भागीदारी देखने को मिली।

— Devendra Kumar पोया

अपराध

कोरर बस स्टैंड पर चाकू दिखाकर मारने की धमकी देने वाले आरोपी को पुलिस ने गिरफ्तार किया



18 नवंबर को कोरर बस स्टैंड पर एक वाहन चालक को चाकू दिखाकर जान से मारने की धमकी दी गई और मारपीट कर घायल किया गया। इस घटना में आरोपी ने पीड़ित के बाएँ हाथ के अंगूठे पर चाकू से वार किया।

पीड़ित चमन लाल साहू (32 वर्ष), निवासी कांकेर ने पुलिस में रिपोर्ट दर्ज कराई। रिपोर्ट के बाद पुलिस ने तुरंत कार्रवाई करते हुए आरोपी खेमन नेताम (25 वर्ष), निवासी राडवाही को हिरासत में लिया। पूछताछ के दौरान आरोपी के कब्जे से घटना में प्रयुक्त स्टील का धारदार चाकू बरामद किया गया।

मामले में आर्म्स एक्ट की धाराएँ भी जोड़ी गईं और आरोपी को गिरफ्तार कर न्यायालय में पेश किया गया। न्यायालय ने उसे न्यायिक रिमांड पर भेजा।

यह कार्रवाई पुलिस अधीक्षक निखिल राखेचा के निर्देशन, अतिरिक्त पुलिस अधीक्षक योगेश कुमार साहू एवं एसडीओपी हरीश पाटिल के मार्गदर्शन में तथा थाना प्रभारी निरीक्षक नरेंद्र कुमार मिश्रा के नेतृत्व में की गई।

— Laxman singh दर्रो

कांकेर में मॉडिफाइड साइलेंसर पर पुलिस ने 35,300 रुपये का चालान जारी किया



कांकेर शहर में मॉडिफाइड साइलेंसर लगाकर तेज और कर्कश आवाज निकालने वाले वाहन चालकों के खिलाफ यातायात पुलिस ने विशेष अभियान चलाया। इस दौरान 8 बुलेट मोटरसाइकिलों पर कार्रवाई करते हुए कुल 35,300 रुपये का चालान किया गया।

पुलिस अधीक्षक निखिल अशोक कुमार राखेचा के निर्देशन एवं अतिरिक्त पुलिस अधीक्षक योगेश साहू के मार्गदर्शन में यातायात प्रभारी दीपक साव के नेतृत्व में यह अभियान चलाया गया। जांच के दौरान मॉडिफाइड साइलेंसर, बिना नंबर प्लेट और बिना बीमा सहित यातायात नियमों का उल्लंघन करने वाले वाहन चालकों पर कार्रवाई की गई।

पुलिस ने वाहन चालकों को सख्त हिदायत देते हुए कंपनी द्वारा निर्धारित मानकों के अनुरूप साइलेंसर का उपयोग करने की समझाइश दी। तेज और कर्कश आवाज से बुजुर्गों, बच्चों एवं आम नागरिकों को परेशानी होती है तथा ध्वनि प्रदूषण भी फैलता है।

कांकेर पुलिस ने आम नागरिकों से अपील की है कि मॉडिफाइड साइलेंसर लगाकर उत्पात मचाने वाले वाहन चालकों की वाहन नंबर सहित वीडियो बनाकर यातायात पुलिस के मोबाइल नंबर 9479192979 पर भेजें। नियमों का उल्लंघन करने वालों के विरुद्ध सख्त वैधानिक कार्रवाई की जाएगी।

— Laxman singh दर्रो

स्थानीय

बिलासपुर अंडर-14 शालेय क्रिकेट टीम में उम्र व दस्तावेज़ों पर उठे सवाल

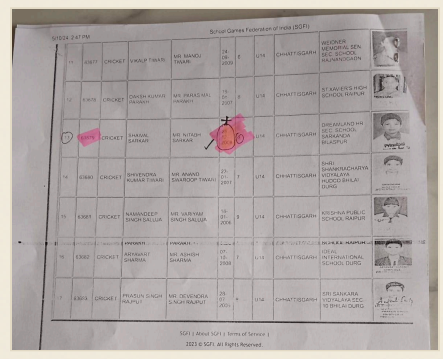

बिलासपुर के शालेय क्रिकेट में अंडर-14 टीम की चयन प्रक्रिया पर उम्र और दस्तावेज़ों को लेकर गंभीर विसंगतियाँ सामने आई हैं। राष्ट्रीय शालेय क्रीड़ा रिकॉर्ड और छत्तीसगढ़ राज्य स्पोर्ट्स पोर्टल की प्रविष्टियों में एक खिलाड़ी की जन्मतिथि 25 जुलाई 2008 और 25 दिसंबर 2008 दर्ज होने का मामला सामने आया है।

प्रखर पांडेय के नाम से अलग-अलग रिकॉर्ड में पिता के नाम, स्कूल और जन्मतिथि में अंतर दिखाई दे रहा है। एक प्रविष्टि में पिता का नाम भूपेंद्र पांडेय और स्कूल प्रोग्रेस कॉन्वेंट दर्ज है, जबकि दूसरी में पिता का नाम पवन पांडेय और स्कूल अमिता शिक्षा निकेतन दर्ज है।

इन विसंगतियों ने खिलाड़ियों की पात्रता और दस्तावेजों के सत्यापन पर सवाल खड़े कर दिए हैं। मामले में मांग उठ रही है कि अंडर-14 टीम में शामिल सभी खिलाड़ियों के जन्म प्रमाणपत्र, स्कूल प्रवेश रजिस्टर, स्थानांतरण प्रमाणपत्र और खेल पोर्टल के रिकॉर्ड का मिलान कराया जाए।

साथ ही टीम के चयन, कोच की अनुपस्थिति और उम्र सत्यापन की प्रक्रिया की भी जांच हो। जिला शिक्षा अधिकारी, जिला खेल अधिकारी और संबंधित विभागों को सामने आकर स्थिति स्पष्ट करनी चाहिए। यदि दस्तावेजों में जानबूझकर गड़बड़ी की पुष्टि होती है, तो जिम्मेदार लोगों पर नियमानुसार कार्रवाई हो, ताकि वास्तविक प्रतिभाशाली खिलाड़ियों के अवसर प्रभावित न हों।

— पत्रकार शत्रुघन चौधरी, बिलासपुर

बिलासपुर में स्वास्थ्य एवं देखभाल व्यायामशाला में रक्तदान शिविर, बड़ी भागीदारी



बिलासपुर, छत्तीसगढ़ – स्वास्थ्य एवं देखभाल व्यायामशाला ने इस वर्ष भी अपना वार्षिक रक्तदान शिविर आयोजित किया। यह कार्यक्रम प्रत्येक वर्ष की तरह इस बार भी बड़े पैमाने पर आयोजित किया गया, जिसमें स्थानीय नागरिकों की सक्रिय भागीदारी देखी गई।

व्यायामशाला में उपस्थित युवक-युवतियों ने विशेष उत्साह दिखाया और कई लोगों ने स्वयं रक्तदान करके समाज के प्रति अपना कर्तव्य निभाया। व्यायामशाला के कर्मचारियों ने भी रक्तदान कर लोगों की जान बचाने का संकल्प लिया, जिससे सामाजिक सहयोग की भावना और प्रबल हुई।

रक्तदान करने वाले सभी प्रतिभागियों को उपहार व सम्मान पत्र प्रदान किए गए। व्यायामशाला के संचालक रितेश पाठक ने बताया कि व्यायामशाला केवल शारीरिक स्वास्थ्य ही नहीं, बल्कि सामाजिक सरोकारों से भी जुड़ी हुई है और समय-समय पर ऐसे सामाजिक कार्य आयोजित करती है। इस अवसर पर बड़ी संख्या में लोगों ने रक्तदान करके अपने संकल्प को सफलतापूर्वक पूरा किया।

— पत्रकार शत्रुघन चौधरी, बिलासपुर

अपराध

कांकेर में उजियारा अभियान के तहत 20 लीटर महुआ शराब वाले आरोपी की गिरफ्तारी, स्कूटी सहित ₹32,000 की संपत्ति जब्त



कांकेर पुलिस ने उजियारा अभियान के अंतर्गत अवैध शराब परिवहन के खिलाफ कार्रवाई करते हुए एक आरोपी को गिरफ्तार किया। आरोपी जुपीटर स्कूटी (रजिस्ट्रेशन नंबर CG 19 BJ 6636) में 20 लीटर देशी महुआ शराब ले जा रहा था, जिसे पुलिस ने रोक कर स्कूटी व शराब सहित कुल ₹32,000 की संपत्ति जब्त की।

मिली, जिसके बाद थाना सिटी कोतवाली के अधिकारी महादेव वार्ड स्थित आटा चक्की के पास भण्डारीपारा जाने वाली सड़क पर घेराबंदी कर स्कूटी को रोका। तलाशी में चार जरकीन में 20 लीटर हाथ भट्टी निर्मित महुआ शराब बरामद हुई।

अभियुक्त दिलीप कुमार एट्टी, 40 वर्ष, निवासी एमजी वार्ड, कांकेर, के विरुद्ध अपराध क्रमांक 418/2026 के तहत धारा 34(2) आबकारी अधिनियम के तहत मामला दर्ज किया गया। जब्त शराब की कीमत ₹2,000 तथा स्कूटी की कीमत ₹30,000 आंकी गई।

यह कार्रवाई पुलिस अधीक्षक निखिल अशोक कुमार राखेचा के निर्देशन, अतिरिक्त पुलिस अधीक्षक योगेश साहू के मार्गदर्शन एवं एसडीओपी हरीश पाटिल के पर्यवेक्षण में थाना प्रभारी निरीक्षक जितेन्द्र साहू के नेतृत्व में की गई, जिसमें पुलिस टीम के अधिकारी एवं कर्मचारी शामिल रहे।

— Laxman singh दर्रो

स्वास्थ्य

मंडला में स्वास्थ्य सुधार की मांग पर 26 नवंबर को आम आदमी पार्टी का बड़ा आंदोलन



26 नवंबर को मंडला जिले में आम आदमी पार्टी ने स्वास्थ्य सेवाओं में सुधार की मांग के तहत बड़ा आंदोलन आयोजित करने का एलान किया है। यह आंदोलन स्वास्थ्य विभाग की कार्यप्रणाली और चिकित्सा सुविधाओं की स्थिति पर सवाल उठाता है।

मंडला की स्वास्थ्य व्यवस्था को लेकर स्थानीय जनता में असंतोष बढ़ा है, क्योंकि मौजूदा सुविधाएँ पर्याप्त नहीं मानी जा रही हैं। पार्टी ने कहा कि बेहतर चिकित्सा सुविधाएँ हर नागरिक का मूल अधिकार हैं और इनकी पूर्ति के लिए तुरंत कदम उठाए जाने चाहिए।

आंदोलन के समर्थन में पार्टी ने जनता से अनुरोध किया है कि वे इस जानकारी को फेसबुक और व्हाट्सएप पर व्यापक रूप से साझा करें, ताकि अधिक से अधिक लोग इस मुद्दे से अवगत हो सकें।

जनता की आवाज़ को बुलंद करने के लिए इस वीडियो को शेयर करने की अपील की गई है, जिससे स्वास्थ्य विभाग पर उचित कार्रवाई करने का दबाव बने।

— Rishabh Gupta

पखांजूर में श्रीरामचंद्र अस्पताल पर तोड़फोड़ के बाद 14 आरोपी गिरफ्तार



27 मई 2026 की सुबह लगभग 8 बजे पखांजूर के कापसी स्थित श्रीरामचंद्र अस्पताल में बच्चे की मृत्यु के बाद आक्रोशित लोगों ने अस्पताल में जबरन प्रवेश कर तोड़फोड़ की।

अस्पताल के सीसीटीवी कैमरे, दरवाजे, खिड़कियाँ, कंप्यूटर, लैपटॉप, एलईडी टीवी, एसी, कूलर, फर्नीचर सहित अन्य सामानों में तोड़फोड़ कर नुकसान पहुँचाया गया। साथ ही अस्पताल स्टाफ को गाली-गलौज और जान से मारने की धमकी भी दी गई।

मामले की प्रार्थी सुनील हलदार की रिपोर्ट पर 14 जून को थाना पखांजूर में अपराध दर्ज कर विवेचना शुरू की गई। जांच एवं उपलब्ध साक्ष्यों के आधार पर 19 नवंबर को 14 आरोपियों को गिरफ्तार किया गया। आरोपी अजीत सरकार की निशानदेही पर तोड़फोड़ में प्रयुक्त बांस का डंडा एवं पत्थर भी जब्त किया गया। गिरफ्तार आरोपियों को न्यायालय में पेश किया जा रहा है।

यह कार्रवाई पुलिस अधीक्षक निखिल राखेचा के निर्देशन, अतिरिक्त पुलिस अधीक्षक राकेश कुर्रे के मार्गदर्शन एवं एसडीओपी कुलदीप बंजारे के पर्यवेक्षण में थाना प्रभारी तेज कुमार वर्मा के नेतृत्व में की गई। पखांजूर सहित अन्य थानों के पुलिस अधिकारियों, कर्मचारियों एवं डीआरजी बल की महत्वपूर्ण भूमिका रही।

— Laxman singh दर्रो

अपराध

कांकेर में 21 कबाड़ संचालकों को चोरी के सामान की खरीद-बिक्री पर रोक के निर्देश



कांकेर पुलिस ने चोरी एवं संपत्ति संबंधी अपराधों पर अंकुश लगाने के उद्देश्य से शहर के 21 कबाड़ व्यवसायियों की बैठक आयोजित की। बैठक थाना सिटी कोतवाली में पुलिस अधीक्षक निखिल अशोक कुमार राखेचा के निर्देशन में अतिरिक्त पुलिस अधीक्षक योगेश साहू ने ली।

में निगरानी कैमरा स्थापित करने, रिकॉर्डिंग सुरक्षित रखने, कबाड़ खरीदने वाले व्यक्तियों की पहचान तथा सामग्री के स्रोत की जानकारी रखने के निर्देश दिए गए। साथ ही चोरी का सामान खरीदने से बचने और किसी भी संदिग्ध गतिविधि की तत्काल पुलिस को सूचना देने की समझाइश दी गई।

पुलिस ने नाबालिगों से कबाड़ सामग्री नहीं खरीदने तथा व्यवसाय को वैधानिक नियमों के तहत संचालित करने की हिदायत भी दी। चोरी की संपत्ति की खरीद-बिक्री में संलिप्त पाए जाने पर संबंधित के विरुद्ध सख्त वैधानिक कार्रवाई की चेतावनी दी गई।

— Laxman singh दर्रो

शिक्षा

शंकरा पब्लिक स्कूल में कक्षा 5-8 के छात्रों ने विज्ञान मॉडल तैयार किए



बिलासपुर के हरदी स्थित शंकरा पब्लिक स्कूल में 12 नवंबर 2026 को विद्यार्थियों ने शिक्षकों के कुशल मार्गदर्शन में विज्ञान मॉडल तैयार किए। इस कार्यक्रम में कक्षा 5 और कक्षा 8 के छात्रों ने उत्साहपूर्वक भाग लेकर अपनी रचनात्मकता और वैज्ञानिक सोच का प्रदर्शन किया।

कक्षा 5 के छात्रों ने 'पौधे के विभिन्न भाग' विषय पर मॉडल तैयार किया। शिक्षिका अर्पिता तिवारी के निर्देशन में आबान खान, कुनाल कौशिक, माही कोशले, कल्पना मनहर, नमन साहू, शशांक यादव, सौरभ साहू एवं शिवान्या बंजारे ने मिलकर पौधे के भागों को सटीक रूप से दर्शाया।

कक्षा 8 के छात्रों ने 'पादप कोशिका एवं जंतु कोशिका' विषय पर मॉडल प्रस्तुत किया। शिक्षक मुकेश कुमार के मार्गदर्शन में आतिश कौशिक, वेदिका बंजारे, अंश ठाकुर और सिद्धार्थ ने कोशिकाओं की संरचना एवं उनके विभिन्न भागों को सरल एवं रोचक ढंग से प्रदर्शित किया।

शिक्षकों ने प्रत्येक चरण में विद्यार्थियों को स्वयं सोचने, समझने और अपनी कल्पनाशीलता को साकार रूप देने के लिए प्रेरित किया, जिससे मॉडल केवल दर्शनीय ही नहीं बल्कि विषय की महत्वपूर्ण जानकारी को समझाने का साधन भी बन गया।

मॉडलों की खूब सराहना की और शिक्षकों एवं छात्रों के प्रयासों की प्रशंसा करते हुए कहा कि ऐसी प्रायोगिक एवं रचनात्मक गतिविधियाँ बच्चों में वैज्ञानिक दृष्टिकोण, आत्मविश्वास और सीखने की रुचि को विकसित करने में महत्वपूर्ण भूमिका निभाती हैं। विद्यालय परिवार ने इस उपलब्धि पर प्रसन्नता व्यक्त की और छात्रों के उज्ज्वल भविष्य की कामना की।

— पत्रकार शत्रुघन चौधरी, बिलासपुर

स्थानीय

भानुप्रतापपुर में तीन दिवसीय शिविर में 553 लोगों ने प्राप्त किए ड्राइविंग लाइसेंस, महिलाओं ने दिखाया विशेष उत्साह

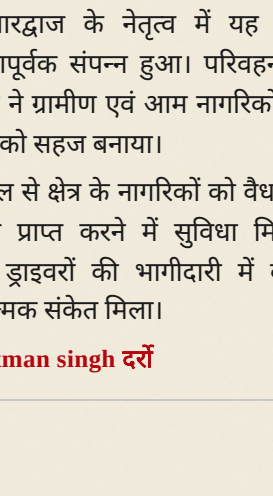

भानुप्रतापपुर थाना परिसर एवं मंगल भवन में 16 से 18 नवंबर तक आयोजित तीन दिवसीय ड्राइविंग लाइसेंस शिविर में कुल 553 व्यक्तियों ने लाइसेंस बनवाए।

इस शिविर में 375 महिलाएँ और 178 पुरुष भागीदारी कर चुके हैं, जहाँ महिलाओं ने विशेष उत्साह दिखाते हुए बड़ी संख्या में पंजीकरण कराया।

पुलिस अधीक्षक निखिल अशोक राखेचा के निर्देशन, एसडीओपी शेरबहादुर सिंह ठाकुर के पर्यवेक्षण तथा थाना प्रभारी निरीक्षक अंबर सिंह भारद्वाज के नेतृत्व में यह कार्यक्रम सफलतापूर्वक संपन्न हुआ। परिवहन विभाग की टीम ने ग्रामीण एवं आम नागरिकों के लिए प्रक्रिया को सहज बनाया।

इस पहल से क्षेत्र के नागरिकों को वैध ड्राइविंग लाइसेंस प्राप्त करने में सुविधा मिली और महिला ड्राइवरों की भागीदारी में वृद्धि का सकारात्मक संकेत मिला।

— Laxman singh दर्रो