◆ ADVT ◆
અહીં જાહેરાત આપો
98700 06472 · need24.digital

NEED24 NEWS
हर ख़बर, हर शहर

નીડ 24 ન્યૂઝ

દરેક ખબર, દરેક શહેર

◆ ADVT ◆
અહીં જાહેરાત આપો
98700 06472 · need24.digital

DIGITAL E-PAPER

PRGI APPLICATION UNDER PROCESS
Application No. T/GJ/2026/0619/2304/1577

GST
GSTIN 24CINPG0564Q1ZT

UDYAM REGISTERED
UDYAM-GJ-14-0003714

◆ DIGITAL NEWS NETWORK ◆
ભારતનું વિશ્વસનીય બહુભાષી ડિજિટલ ન્યૂઝ નેટવર્ક
11+ Languages | 24×7 Live | e-Paper Daily

અમારી App ડાઉનલોડ કરો
Download on the App Store
GET IT ON Google Play

www.need24.digital
info@need24.in
+91 98700 06472
FOLLOW US:

तेज़ | सटीक | निष्पक्ष | जनहित में | सच की आवाज़ | जन-जन की आवाज़ | निडर पत्रकारिता

GUJARAT | નીડ 24 ન્યૂઝ · દરેક ખબર, દરેક શહેર | 20 November 2026

CRIME

હિંમતનગર, બળેલી મિલ રોડ પર ઘરફોડ ચોરી, ૩.5.51 લાખની સોનાની-ચાંદીની ચોરી..



સાબરકાંઠામાં-:

હિંમતનગર શહેરના બળેલી મિલ રોડ વિસ્તારમાં ઘરફોડ ચોરીની ઘટના બની છે.ઘરમાલિક અરવિંદગીરી ભગવાનગીરી ગોસ્વામીનું ઘર જ્યાં પરિવાર ઉપરના માળે સૂતો હતો,ત્યારે તસ્કરો ગ્રાઉન્ડ ફ્લોરમાં પ્રવેશી તિજોરી તોડી સોનાની-ચાંદીની દાગીના અને રોકડની ચોરી કરી, કુલ અંદાજે ૩.5.51 લાખની મૂલ્યવાળી વસ્તુઓ ગુમ થઈ ગઈ.માહિતી મુજબ પરિવાર લગ્નની તૈયારી માટે રોકડ અને કિંમતી દાગીના ઘરમાં રાખી રાખ્યો હતો.રાત્રિના સમયે તસ્કરો ઘરની તાળું તોડી,ઉપરના માળે ઊંઘતા પરિવારને અવગણતા,નીચેની તિજોરીને નિશાન બનાવી તોડી તેમાં રહેલી તમામ કિંમતી વસ્તુઓ અને રોકડ લઈ ગયા..

ચોરી દરમ્યાન તસ્કરો લોખંડની ટોમી અને એક કપડું સ્થળ પર છોડીને ભાગી ગયા, જે પોલીસ તપાસમાં મહત્વની કડી બની શકે છે. ઘટનાની જાણ થતાં હિંમતનગર શહેર પોલીસ, એસઓજી અને એલસીબીની ટીમો તાત્કાલિક સ્થળ પર પહોંચી, ફરિયાદ નોંધાવી અને પુરાવાઓની તપાસ શરૂ કરી.પોલીસ દ્વારા મળેલી લોખંડની ટોમી અને કપડાં સહિતના પુરાવાઓના આધારે વધુ તપાસ ચાલુ છે અને તસ્કરોને ઝડપવા માટે કામગીરી તેજ કરવામાં આવી રહી છે.

— એસ એ શિરોયા

બોટાદ તાલુકા ના ઝમરાળા ગામ ના બન્ને પરમ મિત્રો નઈ યાદ મા તેમના પુત્રો વતી ભાવ ભિની શ્રધ્ધા જલી

સુતરિયા હરિભાઈ રૈયાભાઈ તથા પરમ મિત્ર એવા જીવરાજભાઈ પ્રેમજીભાઈ રાઘાણી બન્ને મિત્રો ને ભાવભરિ શ્રધ્ધાંજલી તેમજ " ઈશવર નઈ યાજ્ઞા વગર આ દુનિયા મા પાંદડું પણ નથી હલતુ" તેવિ પરિસ્થિતિ મા બને સ્નેહી મિત્રો ને ભગવાન તેમના દિવ્ય આત્માને શાંતિ આપે તેવિ ભગવાન ના ચરણો મા પ્રાર્થના છે

— sutariya kalpeshbhai haribhai, Surat

વિરમગામ તાલુકામાં ડાંગર કાપવાના કટરથી વીજપોલ ધરાશાયી, વીજળીના થાંભલો તૂટી પડતાં ચકચાર

વિરમગામ તાલુકાના ચંદ્રનગરથી નાનીકુમાદ ગામ વચ્ચે ડાંગર કાપવાના કટર મશીનની અડફેટે વીજપોલ ધરાશાયી થવાની ઘટના સામે આવી છે. કટર મશીનની ટક્કરથી વીજળીના થાંભલા તૂટી પડતાં વીજ પુરવઠાને અસર ઊભી થઈ છે. ગામ વીજળી ખોરવાઈ આ ઘટનાને પગલે સ્થાનિકોમાં ચિંતા ફેલાઈ છે. વીજ વિભાગ દ્વારા તાત્કાલિક સ્થળ પર પહોંચી વીજપોલ

— Gilani Asikali

POLITICS

ગેનીબેન ઠાકોરના જન્મદિવસ પર કોંગ્રેસની શુભેચ્છા મુલાકાત અમદાવાદમાં



આજે રાજીવ ગાંધી ભવન, અમદાવાદમાં ગુજરાતમાંથી ચૂંટાયેલ એકમાત્ર કોંગ્રેસ સાંસદ ગેનીબેન ઠાકોરના જન્મદિવસ નિમિત્તે શુભેચ્છા મુલાકાત યોજાઈ. આ પ્રસંગમાં મોરબી જિલ્લા કોંગ્રેસ પ્રમુખ નયનભાઈ અધારા, સામાજિક અગ્રણી મનોજભાઈ પનારા અને હરદેવસિંહ જાડેજા ઉપસ્થિત રહ્યા.

મુલાકાત દરમિયાન ઉપસ્થિત વ્યક્તિઓએ ગેનીબેન ઠાકોરને જન્મદિવસની હાર્દિક શુભેચ્છાઓ પાઠવતા, તેમની રાજકીય યાત્રા અને જનસેવામાંની પ્રતિબદ્ધતા માટે આભાર વ્યક્ત કર્યો. ગેનીબેન ઠાકોરે પણ આ શુભેચ્છાઓને સ્વીકારી, પોતાના કાર્ય માટે સમર્થન અને પ્રોત્સાહન માટે આભાર વ્યક્ત કર્યો.

આ મુલાકાત દ્વારા કોંગ્રેસની સ્થાનિક નેતાઓ અને સામાજિક અગ્રણી વચ્ચે સહકાર અને સમન્વયને મજબૂત કરવાની કોશિશ દર્શાવવામાં આવી. ગેનીબેન ઠાકોરના જન્મદિવસને આ રીતે ઉજવવામાં, તેમની પ્રજાસેવામાંની પ્રતિબદ્ધતા અને પાર્ટીના સંગઠનાત્મક સંબંધોનું મહત્વ પુનઃસ્થાપિત થયું.

— Solanki Bhadreshkumar Javanbhai, Ahmedabad

NATIONAL

સાવધાન રાજકોટ



રાજકોટના તમામ નાગરિકો, વાચકો અને વેપારી મિત્રોને ખાસ જણાવવાનું કે, Rajkot" ના નામે ચાલી રહેલા કોઈપણ ન્યૂઝ પેપર (છાપું) સાથે અમારી સંસ્થા Our Rajkot News And Media ને કોઈ જ સંબંધ નથી. અમારી 'Our Rajkot' ટીમ કોઈપણ પ્રકારનું પ્રિન્ટ ન્યૂઝ પેપર કે અનધિકૃત સોશિયલ મીડિયા પેજ ચલાવતી નથી. આવા કોઈપણ ન્યૂઝ પેપર કે અજાણ્યા સોશિયલ મીડિયા પ્લેટફોર્મ સાથે કોઈપણ પ્રકારની લેતી-દેતી કે આર્થિક/વ્યવસાયિક વ્યવહાર કરવો નહીં. જો કોઈ વ્યક્તિ કે સંસ્થા સાથે તમે વ્યવહાર કરશો, તો તેની તમામ જવાબદારી તમારી પોતાની રહેશે. તેમાં અમારી સંસ્થાની કોઈ જ જવાબદારી રહેશે નહીં. અમારા નામ, લોગો કે ઓળખનો ગેરઉપયોગ કરનારા લોકો કે તત્વો સામે કાયદેસરની સખત કાર્યવાહી કરવામાં આવશે.

નીચે દર્શાવેલા સોશિયલ મીડિયા માધ્યમ જ Our Rajkot 'નામ થી અધિકૃત રીતે ચલાવવામાં આવે છે.

— Aayush Shukla, Rajkot

NATIONAL

ગ્રામ વિકાસની દિશામાં વધુ એક સુવિધાસભર પગલું...



ગ્રામ વિકાસની દિશામાં વધુ એક સુવિધાસભર પગલું...

મારા સાવલી વિધાનસભા મતવિસ્તારના સાવલી તાલુકાના કરચિયા ગામે ગ્રામજનોને સ્થાનિક સ્તરે વધુ સરળ, સુગમ અને અસરકારક વહીવટી સેવાઓ ઉપલબ્ધ થાય તેવા ઉદ્દેશ્ય સાથે નવનિર્મિત ગ્રામ પંચાયત ભવનનું લોકાર્પણ કરવામાં આવ્યું.

માનનીય વડાપ્રધાન શ્રી નરેન્દ્રભાઈ મોદી સાહેબ અને માનનીય મુખ્યમંત્રી શ્રી ભૂપેન્દ્રભાઈ પટેલના નેતૃત્વ હેઠળની ભાજપા સરકાર ગામડાંઓના સર્વાંગી વિકાસ, ગ્રામજનોના જીવનધોરણમાં સુધારો તેમજ ગ્રામ પંચાયતોને વધુ સશક્ત અને સુવિધાસભર બનાવવા સતત કાર્યરત છે. સરકારની વિવિધ વિકાસલક્ષી યોજનાઓ અને જનહિતના કાર્યોના પરિણામે આજે ગામડાંઓમાં આધુનિક માળખાકીય સુવિધાઓનો વિસ્તાર થઈ રહ્યો છે તથા છેવાડાના માનવી સુધી સુશાસનનો લાભ પહોંચી રહ્યો છે.

આ નવીન ગ્રામ પંચાયત ભવન માત્ર એક ઇમારત નહીં, પરંતુ ગામના વિકાસ, પારદર્શક વહીવટ અને જનસુવિધાઓના સુચારુ સંચાલનનું મહત્વપૂર્ણ કેન્દ્ર બની રહેશે. ગ્રામજનોને વિવિધ સરકારી યોજનાઓ અને વહીવટી સેવાઓનો લાભ પોતાના ગામમાં જ સરળતાથી અને સમયસર મળી રહે તે દિશામાં આ ભવન ઉપયોગી સાબિત થશે.

લોકાર્પણ પ્રસંગે કરચિયા ગામના વડીલો, માતાઓ-બહેનો, યુવાનો અને ગ્રામજનોએ દર્શાવેલો અપાર પ્રેમ, આત્મીય આવકાર તથા ભાવભર્યું અભિવાદન જોઈ હૃદય આનંદ અને લાગણીથી ભરાઈ ગયું. ગ્રામજનોનો આ સ્નેહ અને વિશ્વાસ જ મને જનસેવાના માર્ગે સતત કાર્યરત રહેવાની નવી ઊર્જા અને પ્રેરણા આપે છે.

આ લોકાર્પણ સમારોહનું સુંદર, સુવ્યવસ્થિત અને આત્મીય આયોજન કરવા બદલ કરચિયા ગ્રામ પંચાયતના સરપંચશ્રી, તમામ સભ્યશ્રીઓ તેમજ આયોજનમાં સહયોગ આપનાર સૌને હૃદયપૂર્વક અભિનંદન પાઠવું છું. ગામના વિકાસ પ્રત્યેની તેમની નિષ્ઠા, એકતા અને સેવાભાવ ખરેખર પ્રશંસનીય છે.

કરચિયા ગામ વિકાસના પથ પર સતત આગળ વધે અને દરેક ગ્રામજનના જીવનમાં સુખ, સમૃદ્ધિ તથા સુવિધાઓનો ઉત્તરોત્તર વધારો થાય—એવી હૃદયપૂર્વક શુભકામનાઓ.

#Savli #GramPanchayatBhavan #VillageDevelopment #JanSeva #ViksitGujarat

— Solanki Bhadreshkumar Javanbhai

POLITICS

રાજીવ ગાંધી ભવનમાં રણદીપસિંહ સુરજેવાલાની ઉપસ્થિતિમાં પ્રદેશ કોંગ્રેસની સંગઠન મજબૂતિકરણ બેઠક



રાજીવ ગાંધી ભવનમાં AICCના ગુજરાત પ્રભારી અને સાંસદ શ્રી રણદીપસિંહ સુરજેવાલા જીની વિશેષ ઉપસ્થિતિમાં પ્રદેશ કોંગ્રેસની સંગઠનને વધુ સુદૃઢ બનાવવા, પ્રજાના પ્રશ્નોને કેન્દ્રમાં રાખી પ્રજાલક્ષી કાર્યક્રમોની રૂપરેખા ઘડવા માટે વિસ્તૃત બેઠક યોજાઈ.

આ બેઠકમાં કોંગ્રેસ પક્ષના તમામ વર્તમાન ધારાસભ્યો અને પૂર્વ ધારાસભ્યો ઉપસ્થિત રહ્યા, જેમાં શ્રી અમિત ચાવડા, શ્રી સુભાશિની, શ્રી યદુવ, ડૉ. તુષાર ચૌધરી સહિતના નેતાઓ સામેલ હતા.

બેઠકમાં સંગઠન મજબૂતિકરણ માટેની વિવિધ યોજનાઓ પર ચર્ચા થઈ, ખાસ કરીને પ્રજાના મુખ્ય પ્રશ્નો પર ધ્યાન કેન્દ્રિત કરીને પ્રજાલક્ષી કાર્યક્રમોની વિગતવાર યોજના તૈયાર કરવામાં આવી.

સભા અંતે તમામ ઉપસ્થિત સભ્યો દ્વારા સહમતી દર્શાવી, ભવિષ્યમાં પ્રદેશમાં કોંગ્રેસની કામગીરીને વધુ અસરકારક બનાવવા માટે સમન્વિત પ્રયત્નો કરવાની પ્રતિજ્ઞા લીધી.

— Solanki Bhadreshkumar Javanbhai, Gandhinagar

અડતાળામાં પાણીના વિવાદ બાદ પોલીસનો મેગા એક્શન,



અમરેલી જિલ્લાના લાઠી તાલુકાના અડતાળા ગામે પાણીના મુદ્દે થયેલા હુમલાના બનાવમાં હવે તપાસનો ધમધમાટ તેજ બન્યો છે. આ મામલે ઉપસરપંચ જીતુ વાળાનો રિવોલ્વર અને ધોકા સાથેનો વીડિયો સોશિયલ મીડિયામાં વાયરલ થયા બાદ સમગ્ર મામલો ચર્ચામાં આવ્યો હતો.

ધોકા વડે હુમલો થયા બાદ હત્યાના પ્રયાસની ફરિયાદ નોંધાતા પોલીસ તંત્ર હરકતમાં આવ્યું છે. IPS જયવીર ગઢવી, DYSP, લોકલ ક્રાઈમ બ્રાન્ચ, SOG અને PGVCL સહિતની ટીમો અડતાળા ગામે પહોંચી હતી.

પોલીસના મોટા કાફલા સાથે આરોપીના ઘર સહિત આસપાસના વિસ્તારોમાં કોમ્બિંગ હાથ ધરાયું હતું. આરોપીના ઘરે પાણી અને વીજળીના કનેક્શન કાયદેસર છે કે ગેરકાયદેસર તે અંગે પણ તપાસ શરૂ કરવામાં આવી છે. આ ઉપરાંત ગ્રામ પંચાયત કચેરીમાં પણ તપાસ કરવામાં આવી હતી.

ગામમાં કાયદો અને વ્યવસ્થાની સ્થિતિ જળવાઈ રહે અને કાયદાનું પાલન કરવાનો સંદેશ આપવા પોલીસનો મોટો કાફલો તૈનાત કરવામાં આવ્યો હતો.

બાઈટ IPS જયવીર ગઢવી અમરેલી

— **Hanif Katiyar**

LOCAL

પ્રાંતિજ નજીક હાઈવે પર અકસ્માતમાં ડીઝલ-ટર્પેન્ટાઈન ઢોળાયો



પ્રાંતિજ નગરની નજીક હાઈવે પર ટ્રાફિક અકસ્માત થયો, જેના પરિણામ સ્વરૂપ ડીઝલ-ટર્પેન્ટાઈનનું મોટા પ્રમાણમાં છટકાવ નોંધાયું.

અકસ્માતમાં સામેલ વાહનોમાંથી એકમાં ડીઝલ અને ટર્પેન્ટાઈન મિશ્રણ ભરેલું ટાંકી તૂટી ગયું, જેના કારણે માર્ગ અને આસપાસનું પર્યાવરણ પ્રદૂષિત થયું.

સ્થાનિક અધિકારીઓએ તરત જ સ્થળ પર પહોંચીને પ્રતિકારાત્મક પગલાં લીધા, માર્ગને બંધ કરી અને પ્રદૂષણ નિવારણ માટે કન્ટેનમેન્ટ અને સફાઈ કામ શરૂ કર્યું.

પરિસ્થિતિની તપાસ માટે પોલીસ અને ટ્રાફિક વિભાગે કેસની નોંધણી કરી છે અને અકસ્માતનું કારણ શોધવામાં આવી રહ્યું છે.

— **અક્ષરાતીથસિંહ વી ઝાલા**

LOCAL

રાજકોટમાં ખાનગી થિયેટરે દારૂ સાથે બર્થડે પેકેજ, તપાસમાં

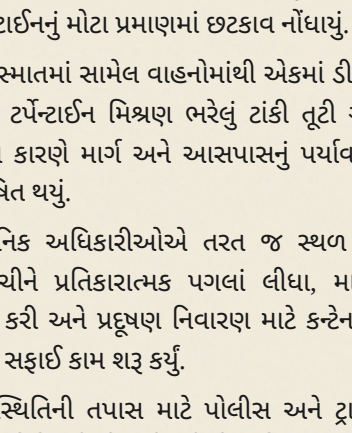

રાજકોટના એક ખાનગી થિયેટરે બર્થડે-એનિવર્સરી પેકેજમાં દારૂ સાથે સેલિબ્રેશનની સુવિધા આપી, જે સોસિયલ મીડિયા પર જાહેરાત અને દારૂની બોટલો દર્શાવતો વીડિયો વાઇરલ થયો.

વપરાશકર્તાઓએ આ વિડિયોને શેર કરીને ચર્ચાનો વિષય બનાવ્યો, જેમાં દારૂની બોટલો અને ઉજવણીની છબીઓ દેખાતી હતી.

આ પ્રવૃત્તિ ગેરકાયદે દારૂના ખેલ માટે પરમિટ છે કે નહીં, તે અંગે પ્રશ્નો ઊભા થયા, કારણ કે ભારતમાં દારૂ વેચાણ માટે કડક નિયમો છે.

જો જરૂરી હોય તો કાનૂની કાર્યવાહી કરશે, જેથી જાહેર સુરક્ષા અને નિયમોનું પાલન સુનિશ્ચિત થાય.

— **Parmar Sanjay MADHUBHAI, Rajkot**

HEALTH

સુરતની ડૉ. પારુલ વડગામા: 18 વર્ષથી TB સામે લડત, 120 દર્દીઓ દત્તક, હોસ્પિટલ સુધારણા



ડૉ. પારુલ વડગામા, સુરતની New Civil Hospital ની ઇન્ચાર્જ સુપરિન્ટેન્ડન્ટ અને Government Medical College Surat માં Respiratory Medicine વિભાગની પ્રોફેસર અને હેડ, 18 વર્ષથી TB સામે ગામડે-ગામડે જાગૃતિ ફેલાવી રહી છે. તેઓ ડોક્ટરો માટે CME કરે છે અને બે વખત State Level TB Conference પણ આયોજિત કરી છે.

RNTCP હેઠળ તેમણે 120 TB દર્દીઓને દત્તક લીધા છે, જેની સારવાર, દવા અને સંભાળની જવાબદારી પોતે લીધી છે. સૌથી ખતરનાક Drug-Resistant TB દર્દીઓ માટે તેમણે ખાસ Critical Care Setup ઉભો કર્યો છે.

મે 2026 માં તેમના વાયરલ વિડિયોમાં તેમણે સુરત સિવિલ હોસ્પિટલમાં અચાનક Surprise Checking કરી, વોર્ડ, ઓફિસ, સફાઈ અને સ્ટાફની હાજરી જાતે ચેક કરી. આથી હોસ્પિટલની સેવામાં સુધારો થયો અને લોકોએ વખાણ કર્યા કે “હવે સિવિલની સર્વિસ સુધરશે.”

મહિલા દિવસ પર Health Department એ તેમને #WomenWhoInspire કહીને સન્માનિત કર્યા. તેઓ IMA માં National Level JDN Secretary, VNSGU માં Syndicate Member અને SGCCI Public Health Committee ના Chairperson પણ છે. તેમની કામગીરીથી હોસ્પિટલનું નામ અને કામ બોલે છે.

— **Hariom Borse, Surat**

LOCAL

સાબરકાંઠા જિલ્લાના ગામોમાં સીસીટીવી સ્થાપનથી સુરક્ષા વધારવાની અપીલ..

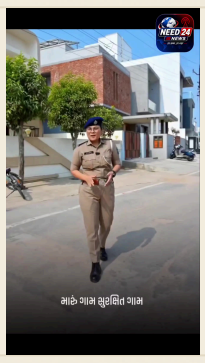

સાબરકાંઠાના-:

ગામોમાં સુરક્ષા વધારવા માટે સીસીટીવી સ્થાપન કરવાની અપીલ કરવામાં આવી છે.મારુ ગામ સુરક્ષિત ગામ તરીકે ઓળખાય છે અને આ પહેલથી ગામની સુરક્ષા વધુ મજબૂત બનશે.સ્થાનિક નેતાઓ અને રહેવાસીઓએ મળીને સીસીટીવી ફૂટેજ લગાવવાની યોજના રજૂ કરી છે..

આ પગલાથી ગુનાહિત પ્રવૃત્તિઓમાં ઘટાડો અને ગામના રહેવાસીઓને શાંતિ મળશે.આ અપીલનો હેતુ છે કે દરેક ગામમાં સીસીટીવી સ્થાપિત કરીને સુરક્ષાનો સ્તર ઉંચો કરવો.

— **એસ એ શિરોયા**

રાજકોટ કણકોટ ગામની ગોળાઈ નજીક સ્કોર્પિયો કારનું કાબુ ગુમાવવાથી ટ્રક સાથે અથડામણ, ગંભીર અકસ્માત

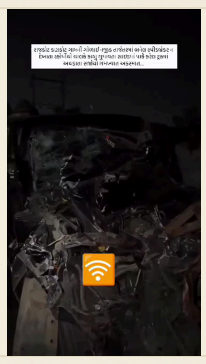

તાજા બનાવેલા સ્પીડબ્રેકર દેખાતો ન હોવાથી, કણકોટ ગામની ગોળાઈ નજીક સ્કોર્પિયો (માહિન્દ્રા સ્કોર્પિયો) ચલાવતી કારનું કાબુ ડ્રાઇવર ગુમાવી દીધું.

કાર સાઇડમાં પાર્ક કરેલ ટ્રક સાથે અથડાઈ, બંને વાહનોને ગંભીર નુકસાન થયું અને અકસ્માત સ્થળે તાત્કાલિક તબીબી સહાય માટે એમ્બ્યુલન્સ અને પોલીસ પહોંચ્યા.

પોલીસએ અકસ્માતની તપાસ શરૂ કરી છે અને રહેવાસીઓની મદદથી ઘટનાક્રમની વિગત એકત્રિત કરી રહી છે.

— **Parmar Sanjay MADHUBHAI, Rajkot**

LOCAL

સાણંદ, ડિમાર્ટ રોડ પર જુપીટર સાથે થયેલ અકસ્માતમાં એક વ્યક્તિનું મૃત્યુ



સાણંદમાં આજે વહેલી સવારમાં ડિમાર્ટ રોડ પર અકસ્માત થયો, જેમાં જુપીટર ચલાવતા વ્યક્તિને ટક્કર લાગી.

ઘટનાના સમયે રોડ પર ટ્રાફિક સામાન્ય હતો અને અકસ્માતના પરિણામે એક વ્યક્તિનું મૃત્યુ થયું.

પોલીસ અને એમરજન્સી ટીમો સ્થળ પર પહોંચી, મૃત્યુ પામેલા વ્યક્તિને તાત્કાલિક હોસ્પિટલમાં દાખલ કરવામાં આવી, પરંતુ ત્યાં જ તેને મૃત્યુ પામ્યો.

આ ઘટનાની તપાસ માટે પોલીસ ટીમને નિમણૂક કરવામાં આવી છે અને માર્ગ સુરક્ષા સંબંધિત પગલાં લેવામાં આવશે.

— **Thakor Jayendra**

CRIME

હિંમતનગરમાં એન્ટી નાર્કોટિક્સ ટાસ્ક ફોર્સે ગાંજો-ચરસની તસ્કરીમાં ત્રણને ધરપકડ,રૂ. 21,815નું મુદ્દામાલ જપ્ત..



સાબરકાંઠાના-:

હિંમતનગરમાં ગાંજો અને ચરસની તસ્કરી સામે એન્ટી નાર્કોટિક્સ ટાસ્ક ફોર્સ (ANTF) ગાંધીનગર ઝોન દ્વારા કડક કાર્યવાહી કરવામાં આવી. બાતમીના આધારે પોલીસે દરોડો પાડી ત્રણ શંકાસ્પદ વ્યક્તિઓને ધરપકડ કરી અને નશીલા પદાર્થો તેમજ રોકડ જપ્ત કરી.પોલીસની તપાસમાં મહંમદ અદન હુસેનશા દિવાન અને શાહનવાઝ હુસેનશા દિવાન (બંને રહેવાસી સંજરનગર, પાણપુર) પાસેથી ગાંજો અને ચરસ મળી.મોહસિન મસ્તાન ફકીર (રહેતા હાજીપુરા,હુસેની બેકરી પાસે, કલેક્ટર કચેરી પાછળ, હિંમતનગર) પાસેથી પણ ગાંજો મળી..

વિસનગરના તાજમહમદજાન મહમદ દીવાન ફકીર પાસેથી ગાંજો અને ચરસ મેળવવામાં આવતી હતી.મોટા પ્રમાણમાં 67.340 ગ્રામ ગાંજો, 13.410 ગ્રામ ચરસ અને વધારાના 9.920 ગ્રામ ગાંજો કબજે કરવામાં આવ્યા અને રૂ. 21,815ની નકદ રકમ જપ્ત થઈ. આ મામલે ચાર આરોપીઓ વિરુદ્ધ NDPS એક્ટની કલમ 8(C), 20(B)(ii)(A), 21(A) અને 29 મુજબ ગુનો નોંધવામાં આવ્યો.ANTF ગાંધીનગર ઝોનના પોલીસ ઇન્સ્પેક્ટર એન આર પટેલની દેખરેખ હેઠળ આ કાર્યવાહી પૂર્ણ થઈ.આરોપીઓ સામે કાયદેસરની પ્રક્રિયા ચાલુ છે.

— **એસ એ શિરોયા**

LOCAL

પ્રાંતિજમાં નેશનલ હાઈવે પર મીની ટેમ્પો અને કન્ટેનર ટ્રક વચ્ચે અકસ્માત..

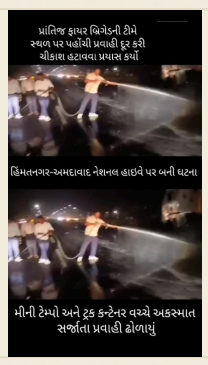

સાબરકાંઠાના-:

પ્રાંતિજ રાષ્ટ્રીય હાઈવે પર હિંમતનગરથી અમદાવાદ તરફ જતા પોલીસ સ્ટેશન અને ગ્રીન પાર્ક સોસાયટી સામે મીની ટેમ્પો અને કન્ટેનર ટ્રક વચ્ચે અથડામણ થઈ.અકસ્માતમાં મીની ટેમ્પો અને ટ્રકમાં ભરેલું ટર્પેન્ટાઇન અને ડીઝલ હાઈવે પર ઢોળાઈ ગયા, જેના કારણે માર્ગ પર ચીકાશ ફેલાઈ અને અન્ય વાહનચાલકો માટે જોખમ ઊભું થયું..

આ કારણે ટ્રાફિકમાં અવરોધ સર્જાયો, હાઈવેની એક બાજુનું વાહનવ્યવહાર ડાયવર્ટ કરવામાં આવ્યું.પ્રાંતિજ ફાયર બ્રિગેડની ટીમ સ્થળે પહોંચી, ઢોળાયેલો ટર્પેન્ટાઇન અને ડીઝલ સાફ કરી, ચીકાશ દૂર કરી અને માર્ગને સુરક્ષિત બનાવી.સફાઈ પૂર્ણ થયા પછી ટ્રાફિક પુનઃ શરૂ થયો, પરંતુ થોડી વાર માટે વાહનચાલકોને મુશ્કેલીનો સામનો કરવો પડ્યો.

— **એસ એ શિરોયા**

POLITICS

બીજાપીનું “લોકતંત્ર બચાવો, અરાજકતા હટાવો” અભિયાનમાં વલસાડમાં ભવ્ય પદયાત્રા



19 નવેમ્બર 2026 ના ગુરુવારે, ભારતીય જનતા પાર્ટી (બીજાપી) દ્વારા "લોકતંત્ર બચાવો, અરાજકતા હટાવો" અભિયાનની અંતર્ગત વલસાડ જિલ્લામાં શ્યામજી કૃષ્ણ વર્મા ચોક, વાપ ખાતે ભવ્ય પદયાત્રા યોજાઈ. આ કાર્યક્રમ સાંજે 4:00 કલાકે શરૂ થયો અને પાર્ટીના વિવિધ અધિકારીઓ, સ્વયંસેવકો અને સ્થાનિક સભ્યોની ઉપસ્થિતિમાં આગળ વધ્યો.

પદયાત્રા દરમિયાન પાર્ટીના પ્રચાર સામગ્રી, પોસ્ટર અને નારો સાથે ભાગ લેનારાઓએ માર્ગમાં ગૌરવપૂર્ણ રીતે ચાલતા રહીને લોકતંત્રની મહત્વતા અને અરાજકતા દૂર કરવાની જરૂરિયાત પર ભાર મૂક્યો. માર્ગમાં સ્થાનિક નાગરિકો અને મીડિયા પ્રતિનિધિઓએ પણ હાજરી આપી, જેનાથી કાર્યક્રમની પહોંચ વિસ્તૃત થઈ.

આ પ્રદર્શનનું મુખ્ય ઉદ્દેશ્ય વલસાડમાં રાજકીય જાગૃતિ વધારવું અને જનતાને લોકતંત્રની સુરક્ષા માટે પ્રેરિત કરવું હતું. ભાગ લેનારાઓએ આ પદયાત્રાને "લોકતંત્ર માટેની જાગૃતિની લહેર" તરીકે વર્ણવતા, ભવિષ્યમાં સમાન પ્રકારની પ્રવૃત્તિઓની અપેક્ષા વ્યક્ત કરી.

પદયાત્રા સફળતાપૂર્વક પૂર્ણ થઈ અને સ્થાનિક સ્તરે રાજકીય ચર્ચાઓને પ્રોત્સાહન આપ્યું. આ કાર્યક્રમને સ્થાનિક પ્રશાસન દ્વારા પણ સહકાર મળ્યો, જેનાથી ભવિષ્યમાં વધુ સમાન પ્રચારાત્મક પ્રવૃત્તિઓ માટે માળખું તૈયાર થાય તેવી આશા છે.

— **patel harsh mahendrbhai**

મહેસાણા પોલીસ: સાયબર ઠગાઈથી બચવા માટે અજાણી એપ્સમાં રોકાણ ન કરો..



મહેસાણા પોલીસ સાયબર ક્રાઇમ દ્વારા ઓનલાઈન વધુ કમાણીની લાલચમાં આવી અજાણી એપ્સ પર વિશ્વાસ ન કરો.

કોઈપણ એપમાં પૈસા રોકતા પહેલાં તેની વિશ્વસનીયતા તપાસો.તમારી સાવચેતી જ તમને સાયબર ઠગાઈથી સુરક્ષિત રાખી શકે છે.સજાગ રહો, સુરક્ષિત રહો!

— **એસ એ શિરોયા**

LOCAL

હિંમતનગરમાં વિશ્વ શૌચાલય દિવસ પર નવું જાહેર શૌચાલયનું ઉદ્ઘાટન..



સાબરકાંઠામાં-:

વિશ્વ શૌચાલય દિવસ 2026 નિમિત્તે હિંમતનગર નગરપાલિકા કચેરી પાછળ ખાડિયા વિસ્તારમાં નવનિર્મિત જાહેર શૌચાલયનું ઉદ્ઘાટન કર્યું.આ કાર્યક્રમમાં નગરપાલિકા અધિકારીઓ અને સ્થાનિક નાગરિકો હાજર રહ્યા.નવાં શૌચાલય દ્વારા નાગરિકોને સ્વચ્છ અને સુવિધાયુક્ત જાહેર શૌચાલયની સુવિધા મળશે,જે જાહેર આરોગ્ય અને સ્વચ્છતા જાળવવામાં મહત્વપૂર્ણ યોગદાન આપશે..

નગરપાલિકા અધિકારીઓએ તમામ નગરજનોને સ્વચ્છતા અભિયાનમાં સક્રિય રીતે જોડાવા અને શૌચાલયની યોગ્ય ઉપયોગ અને જતન કરવા વિનંતી કરી. તેમણે જણાવ્યું "સ્વચ્છ હિંમતનગર, સુંદર હિંમતનગર!"

— **એસ એ શિરોયા**

LOCAL

સુરતમાં અડાજણમાં લિવ-ઇન સંબંધની વિવાદિત ઘટના રસ્તા પર ફાટી નીકળી



સુરતના અડાજણ વિસ્તારમાં લિવ-ઇન સંબંધમાં રહેલા યુવાન અને યુવતી વચ્ચે પરિવારજનોની તકલીફો જાહેરમાં બહાર આવી. પરિવારના સભ્યો વચ્ચે તર્ક અને હિંસા ભરેલી ઝઘડો રસ્તા પર થયો, જેના કારણે પાસમાં રહેનારા લોકોનું ધ્યાન ખેંચાયું.

ઘટનાના સમયગાળા દરમિયાન હાજર રહેનારા લોકોનું વિડિયો સ્માર્ટફોન દ્વારા રેકોર્ડ કરવામાં આવ્યું અને સોશિયલ મીડિયા પ્લેટફોર્મ પર ઝડપથી ફેલાઈ ગયું. વિડિયોમાં બંને પરિવારના સભ્યો વચ્ચે ઊંચી અવાજમાં ચર્ચા અને શારીરિક ટક્કરનું દૃશ્ય સ્પષ્ટ દેખાય છે.

પોલીસને ઘટનાની જાણ થઈ અને ₹₹ ₹₹ પર તાત્કાલિક પહોંચીને વ્યવસ્થા કરી. હાલ સુધીમાં કોઈ ગંભીર ઈજા નોંધાઈ નથી, પરંતુ તપાસ ચાલુ છે. આ ઘટનાએ લિવ-ઇન સંબંધો અને પરિવારિક મૂલ્યો અંગે ચર્ચા શરૂ કરી છે.

સુરતમાં આવી જાહેર ઝઘડો સામાન્ય રીતે કાનૂની પ્રક્રિયાઓ અને સામાજિક પ્રતિક્રિયાઓને પ્રેરિત કરે છે, અને આ ઘટનાનો વિડિયો ઓનલાઈન વ્યાપક ચર્ચાનો વિષય બની ગયો છે.

— **Ajay Singh Rathod, Surat**

સાબરકાંઠામાં રાણી તળાવના કામમાં એન્જિનિયરોની ગેરહાજરી અને રેતીની ગુણવત્તા પર ઉઠ્યા સવાલો..



સાબરકાંઠામાં-:

રાણી તળાવની ચાલુ કામગીરીને લઈને વિવિધ સવાલો ઉઠી રહ્યા છે.કામગીરીના સ્થળે જવાબદાર એન્જિનિયરોની ગેરહાજરી નોંધાઈ રહી છે,જેના કારણે કામની દેખરેખ અને માનદંડોના પાલન વિશે ચિંતા વ્યક્ત થઈ રહી છે.આ ઉપરાંત મુખ્ય કોન્ટ્રાક્ટરને બદલે પેટા કોન્ટ્રાક્ટર દ્વારા કામગીરી કરાવવાની ઘટના પણ સામે આવી છે.આ પ્રક્રિયાના નિયમો અને શરતોનું પાલન થઈ રહ્યું છે કે નહીં, તેના પર પણ સવાલો ઉઠી રહ્યા છે..

સૌથી મોટો સવાલ કામગીરીમાં વપરાતી રેતીની ગુણવત્તા પર ઉઠ્યો છે.નિષ્ણાતો અને સ્થાનિક લોકો દ્વારા રેતીના પ્રમાણ અને ગુણવત્તા પર સંતોષ ન હોવાની આરોપો લગાવાય છે,જેના કારણે રાણી તળાવની રચનાની સુરક્ષા અને ટકાઉપણું પર પ્રશ્નચિહ્ન ઉભું થયું છે.

— એસ એ શિરોયા

CRIME

રાજુલા પોલીસે કીં.રૂ.૧૩,૩૨૦ ના મુદ્દામાલ સાથે કેબલ ચોરીના બે આરોપીઓને પકડી પાડ્યા



અમરેલી જિલ્લાના રાજુલા પોલીસ સ્ટેશન ટીમે કેબલ વાયર ચોરીના બે અનડિટેક્ટ ગુન્હાઓનો ભેદ ઉકેલી એક પુરુષ અને એક મહિલા આરોપીને પકડી પાડ્યા છે.

આ ઘટનામાં પોલીસે કુલ કિંમત રૂ.૧૩,૩૨૦/-નો મુદ્દામાલ કબ્જે કર્યો છે. આ પકડ ભાવનગર રેન્જ આઈ.જી. શ્રી આર.વી. અસારી અને અમરેલી પોલીસ અધિક્ષક શ્રી સંજય ખરાતના માર્ગદર્શન હેઠળ કરવામાં આવી છે.

કેબલ ચોરીના ગુના દાખલ થયા હતા. પ્રથમ ગુનામાં ૬ મી.મી. ના ૨૨ મીટરના કેબલ વાયર (કિંમત રૂ.૨,૬૦૦/-) અને બીજા ગુનામાં ૬ મી.મી. ના ૧૫૦ મીટરના કેબલ વાયર (કિંમત રૂ.૧૦,૦૦૦/-)ની ચોરી થઈ હતી. બંને ગુના B.N.S.-૨૦૨૩ ની કલમ ૩૦૩(૨) હેઠળ દાખલ કરવામાં આવ્યા હતા. ચોક્કસ બાતમી અને હ્યુમન સોર્સના આધારે પોલીસે આ ગુનાના આરોપીઓને શોધી કાઢ્યા હતા.

પકડાયેલા આરોપીઓમાં રાજુ રાયાભાઈ બારૈયા (ઉંમર ૩૦ વર્ષ) અને તેમની પત્ની નો સમાવેશ થાય છે. બંને મૂળ ગીર સોમનાથ જિલ્લાના ઉના તાલુકાના નારિયેલી મોલી ગામના રહેવાસી હોવાનું જણાયું છે, પોલીસે તેમના કબ્જામાંથી ૩૩ મીટરનો કેબલ વાયર (રૂ.૩,૩૦૦/-), બજાજ સી.ટી. ૧૦૦ મો.સા. (રજિ. નં. GJ01EC6962, રૂ.૧૦,૦૦૦/-) કબજે કર્યું છે

— Hanif Katiyar

POLITICS

સાબરકાંઠા: હિંમતનગર તાલુકા માં BJP ને સંગઠન મજબૂત કરવા ટિફિન બેઠક..



સાબરકાંઠામાં-:

હિંમતનગર તાલુકા કાંકણોલ સ્થિત શંકરધામ આશ્રમમાં આજે ભારતીય જનતા પાર્ટી દ્વારા ટિફિન બેઠક યોજાઈ.બેઠકમાં જિલ્લા BJP ઉપપ્રમુખ જયેશભાઈ પટેલ,પ્રભારી રાકેશભાઈ પટેલ,ઉપપ્રમુખ પ્રવીણસિંહ રહેવર, જિલ્લા BJP મંત્રી દિલીપસિંહ મકવાણા,બક્ષીપંચ મોરચાના પ્રમુખ રાજુભાઈ પંચાલ, મંડળ અધ્યક્ષ હિતેશભાઈ પટેલ,પ્રદેશ બક્ષીપંચ મોરચાના મંત્રી વિજયભાઈ વણઝારા, મહામંત્રી ભવરસિંહ,ભગીરથસિંહ ઝાલા અને અન્ય અનેક અધિકારીઓ અને કાર્યકર્તાઓ ઉપસ્થિત રહ્યા.બેઠક દરમિયાન પાર્ટીના સંગઠનને વધુ મજબૂત બનાવવા, આવનારી વિવિધ સંગઠનાત્મક પ્રવૃત્તિઓ અને લોકહિત કાર્યો અંગે આગેવાનો અને કાર્યકર્તાઓ વચ્ચે વિસ્તૃત ચર્ચા-વિચારણા કરવામાં આવી. તમામ સભ્યોએ સંગઠન શક્તિ અને કાર્યકર્તા એકતા વધારવા માટેની યોજનાઓને સમર્થન આપ્યું.. મિત્રો સાથે ટિફિન ભોજન ગ્રહણ કરીને એકતા અને આત્મીયતા ભર્યો સમય વિતાવ્યો.આ સમૂહભોજન દ્વારા સભ્યો વચ્ચે સંબંધો મજબૂત થયા અને સહકારની ભાવના પ્રગટ થઈ.સંગઠન શક્તિ કાર્યકર્તા એકતા અને સામૂહિક સહભાગિતાના ભાવ સાથે બેઠક સફળતાપૂર્વક પૂર્ણ થઈ. તમામ કાર્યકર્તા મિત્રોનું હૃદયપૂર્વક આભાર વ્યક્ત કરવામાં આવ્યું.

— એસ એ શિરોયા

LOCAL

સિવિલ હોસ્પિટલ હિંમતનગરમાં પ્રાઇવેટ એમ્બ્યુલન્સની ગેરકાયદેસર પ્રવૃત્તિ પર તંત્રનો પ્રહાર



સાબરકાંઠાના-:

હિંમતનગરની સિવિલ હોસ્પિટલમાં પ્રાઇવેટ એમ્બ્યુલન્સ ખુલ્લેઆમ ગેરકાયદેસર રીતે પાર્ક કરીને ઊભી રહે છે અને રાત્રિના સમયે ડ્રાઇવરો ઇમરજન્સી વોર્ડમાં ફરીને દર્દીઓને ખાનગી હોસ્પિટલમાં લઈ જવાની સલાહ આપે છે. આ પ્રવૃત્તિ સુરક્ષા અને વહીવટીતંત્રની હાજરી હોવા છતાં ચાલુ છે.આ પ્રકારની દલાલી BNS કલમ 329 (IPC 447), કલમ 318 (IPC 420) અને MV Act કલમ 122, 127 અને 192A હેઠળ ગુનાહિત ગણાય છે.તંત્રને આ કાયદાઓ હેઠળ તાત્કાલિક કાર્યવાહી કરવાની સૂચના આપવામાં આવી છે..

ગેરકાયદેસર પાર્ક કરેલી એમ્બ્યુલન્સ જપ્ત કરી RTO દ્વારા પરમીટ રદ કરવાની પ્રક્રિયા શરૂ કરવામાં આવી છે.દર્દીઓને સુરક્ષિત અને પારદર્શક સેવા આપવા માટે સરકારી હોસ્પિટલની જવાબદારી વધુ મજબૂત કરવામાં આવશે.આ પ્રકારની દલાલીથી બચવા માટે જનતા સાવધાન રહે. સહાય અને ફરિયાદ માટે કુમાર એમ ભાટ ઉપપ્રમુખ સાબરકાંઠા સિવિલ કોંગ્રેસ હેલ્થ કમિટી સંપર્ક કરો.

— એસ એ શિરોયા

MS ધોનીએ IPLમાંથી નિવૃત્તિ લીધી, CSK માટે મેન્ટર તરીકે જોડાયા



MS ધોનીએ ઇન્ડિયન પ્રીમિયર લીગ (IPL)માંથી નિવૃત્તિ લેવાની જાહેરાત કરી છે. તેમની આ નિર્ણય પછી, ધોનીને ચેન્નાઈ સુપર કિંગ્સ (CSK) માટે મેન્ટર તરીકે નિમવામાં આવ્યા છે, જ્યાં તેઓ ટીમની વ્યૂહરચના અને ખેલાડીઓની માર્ગદર્શનમાં ભાગ લેશે.

IPLમાં ધોનીની લાંબી કારકિર્દી અને અનેક સફળતાઓને ધ્યાનમાં રાખીને, CSK મેનેજમેન્ટે તેમને મેન્ટર તરીકે પસંદ કર્યું છે. આ ભૂમિકા હેઠળ, ધોની ટીમની તૈયારી, ખેલાડીઓની પ્રદર્શન અને મેચની યોજનાઓમાં માર્ગદર્શન આપશે.

ધોનીની મેન્ટરશીપથી CSKના ખેલાડીઓ અને પ્રશંસકોમાં ઉત્સાહ જોવા મળી રહ્યો છે, અને ટીમની આગામી સીઝનમાં તેમની અનુભવ અને નેતૃત્વથી સકારાત્મક અસરની અપેક્ષા છે.

— Shahid Diwan, Chennai

RELIGION

વલસાડના તીથલ સ્વામિનારાયણ મંદિરે ૨૧ ફૂટ ઊંચી નીલકંઠ વર્ણી મહારાજની મૂર્તિની પ્રતિષ્ઠા



વલસાડ, તા. ૧૯ નવેમ્બર

વલસાડના સુપ્રસિદ્ધ તીર્થસ્થળ બી.એ.પી.એસ. સ્વામિનારાયણ મંદિર તીથલ ખાતે ભગવાન સ્વામિનારાયણના કિશોરસ્વરૂપ તપોમૂર્તિશ્રી નીલકંઠ વર્ણી મહારાજની ૨૧ ફૂટ ઊંચી ભવ્ય મૂર્તિનો પ્રતિષ્ઠા વિધિ પરમ પૂજ્ય મહંત સ્વામી મહારાજના પાવન હસ્તે ભક્તિભાવ અને વૈદિક મંત્રોચ્ચાર સાથે સંપન્ન થઈ હતી. આ પ્રતિષ્ઠા મહોત્સવ નિમિત્તે બ્રહ્મમૂર્હૂતમાં વહેલી સવારે ૫:૦૦ કલાકથી મંદિર પરિસરમાં ભક્તિમય માહોલ સર્જાયો હતો. ૯૩૦ યજમાનોએ પ્રતિષ્ઠા મહાયજ્ઞમાં જોડાઈને શાસ્ત્રોક્ત વિધિ-વિધાન સાથે યજ્ઞનારાયણને આહુતિઓ આપી હતી. વૈદિક મંત્રોચ્ચાર અને સંતો-હરિભક્તોના જયઘોષ વચ્ચે પરમ પૂજ્ય મહંત સ્વામી મહારાજે ૨૧ ફૂટ ઊંચી ભવ્ય અને દિવ્ય તપોમૂર્તિ શ્રી નીલકંઠ વર્ણી મહારાજની મૂર્તિની પ્રાણપ્રતિષ્ઠા કરી હતી અને પ્રાણ પ્રતિષ્ઠાની આરતીનું અર્ઘ્ય અર્પણ કર્યું હતું.

ભક્તિમય વાતાવરણમાં પ્રતિષ્ઠા વિધિ સંપન્ન થતાં ઉપસ્થિત સંતો, હરિભક્તો અને દર્શનાર્થીઓમાં અપાર આનંદ અને ઉત્સાહની લાગણી પ્રસરી હતી. સમગ્ર મંદિર પરિસર સ્વામિનારાયણ મહામંત્ર અને શ્રી નીલકંઠ વર્ણીના જયનાદથી ગુંજી ઊઠ્યું હતું.

આ પ્રસંગે પરમ પૂજ્ય મહંત સ્વામી મહારાજે આશીર્વાદ આપતા કહ્યું કે, સૌપ્રથમવાર સમુદ્ર કિનારે નીલકંઠ વર્ણી મહારાજની મૂર્તિની પ્રાણ પ્રતિષ્ઠા થઈ છે. તેમણે નીલકંઠવર્ણી મહારાજની દ્રષ્ટિથી સમુદ્રમાં રહેતા તમામ જીવોનું કલ્યાણ થાય એવી સર્વ જીવ હિતાવહની ભદ્ર ભાવના દર્શાવી હતી. સાથે સાથે નીલકંઠ વર્ણી મહારાજની દ્રષ્ટિથી આજુબાજુના ગામોમાં સત્સંગ વધે એવા આશીર્વાદ આપ્યા હતા. તેમણે ઉલ્લેખ કર્યો કે, નીલકંઠવર્ણી મહારાજને તપ પ્રિય છે, તેથી એકાદશી જેવા વ્રત અને વિશેષ જપ તપના નિયમો લઈ એમને રાજી કરવા અને અહીં પ્રદક્ષિણા અને અભિષેક કરવાથી દરેકના શુભ સંકલ્પો ફળીભૂત થશે.

તપ, સેવા, ત્યાગ, સંયમ અને અડગ ભક્તિના પ્રતીક એવા કિશોર યોગી શ્રી નીલકંઠ વર્ણી મહારાજના દિવ્ય દર્શનનો લાભ હવે વલસાડના પ્રવાસન ધામ તીથલ સ્વામિનારાયણ મંદિરે પધારતા સૌ હરિભક્તો અને પ્રવાસીઓને કાયમી ધોરણે પ્રાપ્ત થશે.

— Makvana Chandravadan bahadurbhai