◆ ADVT ◆
यहाँ विज्ञापन दें
98700 06472 · need24.digital

NEED24 NEWS
हर ख़बर, हर शहर

नीड 24 न्यूज़

हर खबर, हर शहर

◆ ADVT ◆
यहाँ विज्ञापन दें
98700 06472 · need24.digital

DIGITAL E-PAPER

PRGI APPLICATION
UNDER PROCESS
Application No.
T/GJ/2026/0619/2304/1577

GST
GSTIN
24CINPG0564Q1ZT

UDYAM REGISTERED
UDYAM-GJ-14-0003714

◆ DIGITAL NEWS NETWORK ◆
भारत का भरोसेमंद बहुभाषी डिजिटल न्यूज़ नेटवर्क
11+ Languages | 24×7 Live | e-Paper Daily

हमारा App डाउनलोड करें
Download on the App Store
GET IT ON Google Play

www.need24.digital
info@need24.in
+91 98700 06472
FOLLOW US:

तेज़ | सटीक | निष्पक्ष | जनहित में | सच की आवाज़ | जन-जन की आवाज़ | निडर पत्रकारिता

राजनीति

उत्तराखंड महिला कांग्रेस की कार्यकर्ता हरिद्वार में विनोद आर्य के आवास के बाहर विरोध प्रदर्शन कर गिरफ्तारी की मांग



हरिद्वार में अंकिता भंडारी हत्याकांड से जुड़ी निजी बातचीत (वॉट्सऐप चैट) सार्वजनिक किए जाने के विरोध में मंगलवार (17 नवंबर 2026) को उत्तराखंड महिला कांग्रेस ने मुख्य दोषी पुलकित आर्य के पिता डॉ. विनोद आर्य के आवास के बाहर विरोध प्रदर्शन किया। इस दौरान पुलिस और कार्यकर्ताओं के बीच झड़प हुई, जिसके बाद प्रदेश महिला कांग्रेस अध्यक्ष ज्योति रौतेला को हिरासत में ले लिया गया। आवास घेराव और हिरासत। प्रदेश महिला कांग्रेस अध्यक्ष ज्योति रौतेला के नेतृत्व में कार्यकर्ताओं ने डॉ. विनोद आर्य के घर का घेराव करने का प्रयास किया। पुलिस द्वारा रास्ते में रोके जाने पर कार्यकर्ताओं की पुलिस से तीखी नोकझोंक हुई और आधे घंटे के हंगामे के बाद रौतेला को हिरासत में ले लिया गया। कांग्रेस का रुख। भारत समाचार के अनुसार, ज्योति रौतेला ने मृतका की निजी चैट सार्वजनिक करने को गंभीर और दंडनीय अपराध बताते हुए विनोद आर्य की तत्काल गिरफ्तारी की मांग की है। कांग्रेस नेता महेश प्रताप राणा ने आरोप लगाया कि इस कदम के जरिए मामले की दिशा बदलने का प्रयास किया जा रहा है। विनोद आर्य के दावे। रविवार (15 नवंबर 2026) को हरिद्वार में एक प्रेस वार्ता के दौरान पूर्व राज्य मंत्री विनोद आर्य ने अंकिता और उनके दोस्त के बीच हुई 4,000 से अधिक पन्नों की कथित वॉट्सऐप चैट का हवाला दिया था। पायनियर एज की रिपोर्ट के अनुसार, आर्य ने दावा किया कि ये चैट रिकॉर्ड 2023 में अदालत से प्राप्त हुए थे और इनके आधार पर उन्होंने विशेष जांच दल (SIT) की जांच पर सवाल उठाते हुए अपने बेटे पुलकित को निर्दोष बताया।

• सामाजिक संगठनों की आपत्ति। इस मामले में केवल राजनीतिक दल ही नहीं, बल्कि सामाजिक संगठन भी विरोध कर रहे हैं। द टेलीग्राफ के अनुसार, पहाड़ी महासभा ने इसे मृतका की निजता और गरिमा का गंभीर उल्लंघन बताते हुए देहरादून पुलिस में लिखित शिकायत दर्ज कराई है और जांच की मांग की है।

• न्यायिक स्थिति। 2022 के इस हत्याकांड में निचली अदालत ने 30 मई 2025 को मुख्य आरोपी पुलकित आर्य सहित तीनों दोषियों (सौरभ भास्कर और अंकित गुप्ता) को आजीवन कठोर कारावास की सजा सुनाई थी।

— Mohammed Saleem Ansari, हरिद्वार

गोरखपुर में पुलिस पर गंभीर आरोपों से ब्राह्मण समाज में आक्रोश, निष्पक्ष जांच और थाना प्रभारी के निलंबन की मांग



रुद्रपुर, 17 नवंबर 2026 (मंगलवार)।

उत्तर प्रदेश के गोरखपुर जिले के चिलुआताल थाना क्षेत्र में 13 नवंबर 2026 को शिवम पांडेय और उनकी मां पूनम पांडेय के साथ पुलिसकर्मियों द्वारा कथित रूप से मारपीट, जातिसूचक शब्दों का प्रयोग कर अपमानित करने तथा अमानवीय व्यवहार किए जाने का गंभीर मामला सामने आया है। इस घटना को लेकर ब्राह्मण समाज में नाराजगी देखने को मिल रही है।

मामले पर कड़ी प्रतिक्रिया व्यक्त करते हुए अखिल भारतीय ब्राह्मण महासभा (रा), उत्तराखंड के प्रदेश अध्यक्ष श्री रविन्द्र शर्मा जी ने उत्तर प्रदेश प्रशासन के प्रति नाराजगी जाहिर करते हुए दोषी पुलिस अधिकारियों के विरुद्ध तत्काल कार्रवाई की मांग की है।

श्री रविन्द्र शर्मा ने कहा कि यदि कानून की रक्षा करने वाले पुलिस प्रशासन के जिम्मेदार पदों पर बैठे लोग ही जातिसूचक शब्दों का प्रयोग कर किसी नागरिक को अपमानित करने और उसके साथ अमानवीय व्यवहार करने के आरोपों में घिरें, तो आम नागरिक न्याय की उम्मीद किससे करेगा? पुलिस प्रशासन की जिम्मेदारी समाज के प्रत्येक वर्ग को सुरक्षा और सम्मान प्रदान करना है, न कि किसी की जाति या धर्म के आधार पर उसके साथ भेदभाव करना।

उन्होंने उत्तर प्रदेश प्रशासन से मांग की कि चिलुआताल थाना प्रभारी को तत्काल प्रभाव से निलंबित किया जाए तथा पूरे प्रकरण की उच्चस्तरीय एवं निष्पक्ष जांच कराई जाए। जांच में यदि संबंधित पुलिसकर्मी दोषी पाए जाते हैं, तो उनके विरुद्ध कठोर कानूनी कार्रवाई सुनिश्चित की जाए।

प्रदेश अध्यक्ष ने स्पष्ट कहा कि किसी भी समुदाय, जाति अथवा धर्म के व्यक्ति के साथ अन्याय और अपमान स्वीकार नहीं किया जा सकता। कानून सबके लिए समान है और पुलिस प्रशासन को अपनी कार्यप्रणाली में निष्पक्षता, संवेदनशीलता तथा जवाबदेही बनाए रखनी चाहिए।

उन्होंने उत्तर प्रदेश सरकार एवं प्रशासन से पीड़ित शिवम पांडेय और उनकी मां पूनम पांडेय को न्याय दिलाने तथा भविष्य में ऐसी घटनाओं की पुनरावृत्ति रोकने के लिए ठोस कदम उठाने की अपील की।

अखिल भारतीय ब्राह्मण महासभा (रा), उत्तराखंड ने स्पष्ट संदेश दिया है कि न्याय की मांग किसी जाति विशेष के विरुद्ध नहीं, बल्कि कानून के शासन, मानवीय गरिमा और प्रत्येक नागरिक के सम्मान की रक्षा के लिए है।

— Prem Chandra Tiwari

धर्म

छठ घाट पर सेवा और समर्पण की मिसाल बना मिशन न्यू इंडिया, राजेश शुक्ला ने किया प्रसाद वितरण का शुभारंभ।



रुद्रपुर, उधम सिंह नगर। लोक आस्था, श्रद्धा, विश्वास और सामाजिक समरसता के महापर्व छठ पूजा के पावन अवसर पर मिशन न्यू इंडिया उधमसिंह नगर (पूर्वी), उत्तराखंड की ओर से सोमवार, दिनांक 16 नवंबर 2026 को रुद्रपुर स्थित शुक्ला फार्म छठ घाट पर श्रद्धालुओं एवं छठ व्रतियों के लिए प्रसाद वितरण कार्यक्रम का आयोजन किया गया। कार्यक्रम में संगठन के पदाधिकारियों एवं कार्यकर्ताओं ने उत्साहपूर्वक सहभागिता करते हुए सेवा, समर्पण और सामाजिक सहयोग की भावना का परिचय दिया।

कार्यक्रम का शुभारंभ भारतीय जनता पार्टी उत्तराखंड के प्रदेश प्रवक्ता एवं किच्छा के पूर्व विधायक श्री राजेश शुक्ला जी तथा परम पूज्य त्रिदंडी स्वामी श्री सोमानंद सरस्वती जी के कर-कमलों द्वारा छठ व्रतियों एवं श्रद्धालुओं को प्रसाद वितरण करके किया गया। इस अवसर पर उपस्थित अतिथियों ने छठी मईया के प्रति अपनी श्रद्धा व्यक्त करते हुए सभी के सुख, समृद्धि, उत्तम स्वास्थ्य एवं मंगलमय जीवन की कामना की।

इस अवसर पर श्री राजेश शुक्ला जी ने अपने संबोधन में कहा कि छठ पर्व अब केवल उत्तर प्रदेश और बिहार तक सीमित नहीं रह गया है, बल्कि आज यह भारत के विभिन्न राज्यों के साथ-साथ पूरी दुनिया में श्रद्धा और उत्साह के साथ मनाया जा रहा है। यह पर्व हमारी भारतीय संस्कृति, आस्था और परंपराओं का प्रतीक होने के साथ-साथ प्रकृति के प्रति कृतज्ञता व्यक्त करने का महान उत्सव भी है।

उन्होंने कहा कि छठ पूजा प्रकृति के पूजन का ऐसा अनुपम पर्व है, जिसमें भगवान सूर्य और प्रकृति के प्रति आभार व्यक्त किया जाता है। इस पर्व की सबसे बड़ी विशेषता यह है कि समाज के सभी वर्गों के लोग जाति, क्षेत्र और सामाजिक भेदभाव से ऊपर उठकर एक साथ छठ घाट पर एकत्रित होते हैं और पूरी श्रद्धा एवं निष्ठा के साथ इस महापर्व को मनाते हैं। छठ पर्व हमें आपसी प्रेम, भाईचारे, सामाजिक एकता और समरसता का संदेश देता है।

उन्होंने मिशन न्यू इंडिया के इस सेवा प्रयास की सराहना करते हुए कहा कि धार्मिक एवं सामाजिक आयोजनों में सेवा भाव से सहभागी बनना समाज के प्रति अपनी जिम्मेदारी निभाने का एक सराहनीय उदाहरण है।

कार्यक्रम के सफल संचालन में मिशन न्यू इंडिया उधमसिंह नगर (पूर्वी) के जिला सलाहकार श्री धर्मेन्द्र झा जी की महत्वपूर्ण भूमिका रही। उनके नेतृत्व एवं मार्गदर्शन में प्रसाद वितरण की पूरी व्यवस्था सुचारु रूप से संचालित की गई। संगठन के सभी पदाधिकारियों एवं कार्यकर्ताओं ने मिलकर श्रद्धालुओं तक प्रसाद पहुंचाने और सेवा व्यवस्था को व्यवस्थित बनाए रखने में सहयोग किया।

इस अवसर पर मिशन न्यू इंडिया के जिला सह प्रभारी श्री रविन्द्र शर्मा जी, नगर प्रभारी श्री वीरेन्द्र मिश्रा जी, श्री चन्द्र प्रकाश चौबे (नयन जी), श्री विनोद शुक्ला जी, श्री चंचल शुक्ला जी, श्री जीतेन्द्र त्रिपाठी जी, श्री पवन शुक्ला जी, श्री गोपाल रौतेला जी, श्री अवधेश प्रसाद जी, श्री पंकज शुक्ला जी एवं जिला सलाहकार श्री धर्मेन्द्र झा जी सहित संगठन के अनेक कार्यकर्ता उपस्थित रहे।

सभी कार्यकर्ताओं ने पूरी निष्ठा और सेवा भावना के साथ प्रसाद वितरण कार्यक्रम में अपनी जिम्मेदारियों का निर्वहन किया। छठ घाट पर उपस्थित श्रद्धालुओं एवं व्रतियों ने इस सेवा पहल की सराहना की।

मिशन न्यू इंडिया उधमसिंह नगर (पूर्वी), उत्तराखंड का यह आयोजन संगठन के मूल उद्देश्य सेवा, संस्कार, कर्तव्य और राष्ट्र निर्माण की भावना को धरातल पर उतारने का एक सार्थक प्रयास रहा। संगठन का मानना है कि समाज में सकारात्मक परिवर्तन केवल विचारों से नहीं, बल्कि सेवा, सहयोग और जनभागीदारी के माध्यम से संभव है।

कार्यक्रम ने एक बार फिर यह संदेश दिया कि पर्व और त्योहार केवल धार्मिक आयोजन नहीं होते, बल्कि वे समाज को जोड़ने, आपसी सद्भाव बढ़ाने और मानव सेवा के अवसर भी प्रदान करते हैं।

मिशन न्यू इंडिया की ओर से समस्त छठ व्रतियों एवं श्रद्धालुओं को छठ महापर्व की हार्दिक शुभकामनाएं। छठी मईया की कृपा सभी पर बनी रहे तथा सभी के जीवन में सुख, शांति, समृद्धि और खुशहाली का संचार हो।

— Prem Chandra Tiwari

लक्सर (हरिद्वार) में गंभीर सड़क दुर्घटना



• हरिद्वार जिले के लक्सर नगर स्थित बालावाली तिराहे पर शनिवार देर रात करीब 11 बजे एक तेज रफ्तार अनियंत्रित ट्रक ने खड़ी पुलिस पेट्रोलिंग गाड़ी को पीछे से जोरदार टक्कर मार दी।

• घायल पुलिसकर्मी: इस भीषण हादसे में लक्सर कोतवाली में तैनात वरिष्ठ उपनिरीक्षक (SSI) राजेश बिष्ट के पैर में गंभीर चोट आई है, जिन्हें प्राथमिक उपचार के बाद हायर सेंटर रेफर किया गया है। वाहन में मौजूद दो अन्य पुलिसकर्मी भी घायल हुए हैं, जबकि गाड़ी के बाहर खड़े पुलिसकर्मियों ने भागकर अपनी जान बचाई।

• पुलिस कार्रवाई: टक्कर में पुलिस वाहन बुरी तरह क्षतिग्रस्त हो गया है। पुलिस ने दुर्घटनाग्रस्त ट्रक को अपने कब्जे में ले लिया है और मामले की जांच जारी है।

— Mohammed Saleem Ansari

राजनीति

(SDO), अवर अभियंता (JE) तथा लाइनमैन (चिंकू व अन्य) द्वारा प्रार्थी को लगातार मानसिक और आर्थिक रूप से प्रताड़ित किया जा रहा है।



प्रार्थी द्वारा पूर्व में क्षेत्र में विद्युत विभाग की कार्यप्रणाली और अनियमितताओं के खिलाफ सीएम हेल्पलाइन (CM Helpline - 1905) पर शिकायत दर्ज कराई गई थी। इसी शिकायत की खुन्नस और व्यक्तिगत रंजिश रखते हुए स्थानीय स्तर पर तैनात उपखंड अधिकारी (SDO), अवर अभियंता (JE) तथा लाइनमैन (चिंकू व अन्य) द्वारा प्रार्थी को लगातार मानसिक और आर्थिक रूप से प्रताड़ित किया जा रहा है। 2. स्थानीय कर्मचारियों द्वारा विभाग के नाम पर अनुचित दबाव बनाकर अवैध धनराशि वसूलने के प्रयास किए गए। जब प्रार्थी ने इस भ्रष्टाचार के खिलाफ आवाज उठाई, तो दुर्भावना से ग्रस्त होकर मेरे परिसर पर बिना किसी पूर्व सूचना, बिना किसी वैध छापेमारी (Inspection), बिना किसी वीडियोग्राफी/फोटोग्राफी और बिना किसी पंचनामे (Inspection Report) के एक मनगढ़ंत और फर्जी बिजली चोरी का नोटिस (दिनांक: [एबीसी], पत्रांक: [एबीसी]) थमा दिया गया है।1. विद्युत अधिनियम, 2003 (Electricity Act, 2003) की धारा 135 एवं उत्तराखंड विद्युत नियामक आयोग (UERC) के नियमों के अनुसार, किसी भी विद्युत चोरी के प्रकरण में मौके पर वैध टीम द्वारा निरीक्षण किया जाना, वीडियोग्राफी होना, पंचनामा तैयार किया जाना और उस पर उपभोक्ता या स्वतंत्र गवाह के हस्ताक्षर होना अनिवार्य है। इस मामले में मौके पर कोई कार्रवाई हुई ही नहीं है, जिससे यह नोटिस कानून की नजर में स्वतः ही शून्य (Null and Void) और दुर्भावनापूर्ण साबित होता है।

1. मेरे कनेक्शन संख्या RD217_____ के विरुद्ध जारी किए गए इस पूरी तरह फर्जी, अवैध और दुर्भावनापूर्ण नोटिस को तत्काल प्रभाव से निरस्त (Cancel) किया जाए।

2. इस प्रकरण की निष्पक्ष उच्चस्तरीय जांच कराई जाए कि बिना किसी स्थलीय निरीक्षण और पंचनामे के किस आधार पर यह नोटिस जारी किया गया।

वसूली करने और व्यक्तिगत रंजिश निकालने वाले दोषी SDO, JE और संबंधित लाइनमैन के खिलाफ कठोर विभागीय एवं विधिक कार्रवाई अमल में लाई जाए।यदि इस मामले में 7 दिनों के भीतर न्यायसंगत और त्वरित कार्रवाई नहीं की जाती है, तो प्रार्थी बाध्य होकर उत्तराखंड विद्युत नियामक आयोग (UERC), विद्युत लोकपाल (Electricity Ombudsman), राज्य सतर्कता अधिष्ठान (Vigilance Department) तथा माननीय न्यायालय की शरण लेने के लिए विवश होगा, जिसकी संपूर्ण जिम्मेदारी संबंधित अधिकारियों की होगी।

. जारी किए गए फर्जी नोटिस की छायाप्रति। पूर्व में सीएम हेल्पलाइन पर की गई शिकायतों का विवरण/रसीद।

— Mohammed Saleem Ansari, हरिद्वार

राजनीति

उत्तराखंड के MLA ने बोलने से रोकने पर मंच को नष्ट कर दिया



उत्तराखंड के एक MLA पर एक सार्वजनिक कार्यक्रम में मंच को नष्ट करने के लिए पुलिस ने मामला दर्ज किया है। यह घटना तब हुई जब MLA को कार्यक्रम के दौरान बोलने का मौका नहीं दिया गया। गवाहों ने बताया कि MLA, काफी नाराज होकर, मंच को नष्ट कर दिया और कार्यक्रम स्थल से चले गए। पुलिस ने MLA के खिलाफ मामला दर्ज किया है और मामले की जांच कर रही है।

देश

तेहरी गरहवाल में बस के 300 फीट गड्ढे में गिरने से चार मौतें



तेहरी गरहवाल, उत्तराखंड में एक यात्री बस सड़क से फिसल कर लगभग 300 फीट गहरी घाटी में गिर गई, जिससे चार यात्रियों की मौत हो गई, अधिकारियों ने बताया।

दुर्घटना की सूचना मिलने पर बचाव दल और स्थानीय पुलिस को तुरंत स्थल पर भेजा गया। उन्होंने शवों को निकालने और क्षेत्र को सुरक्षित करने के साथ ही संभावित घायल यात्रियों की जाँच की।

इस घटना के बाद जिला प्राधिकरण ने इस पहाड़ी सड़क पर सुरक्षा उपायों की पुनः समीक्षा करने का निर्देश दिया, जहाँ तीव्र मोड़ और खड़ी ढलानें आम हैं। दुर्घटना के कारण की जांच चल रही है, और अधिकारियों ने खराब मौसम में सावधानी बरतने की चेतावनी दी है।

यह त्रासदी राज्य के पहाड़ी क्षेत्रों में हाल ही में हुई कई सड़क दुर्घटनाओं में से एक है, जो बुनियादी ढाँचे में सुधार और चालक जागरूकता की आवश्यकता को उजागर करती है।

स्थानीय

रिशिकेश में बस 100 मीटर गॉर्ज में गिरा, उत्तराखंड



रिशिकेश के पास उत्तराखंड में चल रही एक बस अचानक सड़क से फिसल कर लगभग 100 मीटर गहरी गॉर्ज में गिर गई, अधिकारियों ने बताया। यह दुर्घटना उस खड़ी घाटी के किनारे स्थित मार्ग पर हुई, जहाँ भारी वाहनों के लिए जोखिम अधिक रहता है।

सहित बचाव दल को तुरंत मौके पर भेजा गया। उन्होंने क्षेत्र को सुरक्षित किया और वाहन व यात्रियों की स्थिति का आकलन किया, हालांकि चोटों या मौतों की जानकारी अभी तक उपलब्ध नहीं है।

दुर्घटना के कारणों की जांच शुरू कर दी गई है, जिसमें सड़क की स्थिति, वाहन की देखभाल और चालक के कार्यों की समीक्षा की जाएगी। यात्रियों को समान मार्गों पर सावधानी बरतने की सलाह दी गई है, जब तक सुरक्षा जांच पूरी नहीं हो जाती।

यह घटना उत्तराखंड के पहाड़ी इलाकों में यात्रा के दौरान अचानक गिरावट और संकरी जगहों के कारण उत्पन्न जोखिम को उजागर करती है।

जैसे ही अतिरिक्त जानकारी मिलेगी, अपडेट प्रदान किया जाएगा।

शिक्षा

पायनियर एज ने 'द टीचर बिहाइंड द टीचर' फीचर प्रकाशित किया



पायनियर एज, एक शैक्षिक मंच, ने "द टीचर बिहाइंड द टीचर" शीर्षक से नया लेख जारी किया है। इस प्रकाशन में शिक्षकों को प्रभावित करने वाले मेंटर और समर्थन प्रणालियों की भूमिका पर प्रकाश डालने का इरादा दिखता है, हालांकि विशिष्ट विवरण अभी उपलब्ध नहीं हैं। यह लेख पायनियर एज की वेबसाइट पर "The teacher behind the teacher" शीर्षक के तहत प्रकाशित हुआ है।

यह संक्षिप्त घोषणा दर्शाती है कि संस्था शैक्षिक विषयों पर अपनी रुचि जारी रखे हुए है, जिसका लक्ष्य शिक्षकों और संबंधित पक्षों को उपयोगी अंतर्दृष्टि प्रदान करना है। इच्छुक पाठकों को पायनियर एज के आधिकारिक चैनलों से पूरी सामग्री प्राप्त करने का सुझाव दिया गया है।

जैसे ही अतिरिक्त जानकारी उपलब्ध होगी, आगे की रिपोर्टिंग की जाएगी।

ऑटोमोबाइल

भारत में नंबर प्लेट उल्लंघन में 90% की गिरावट

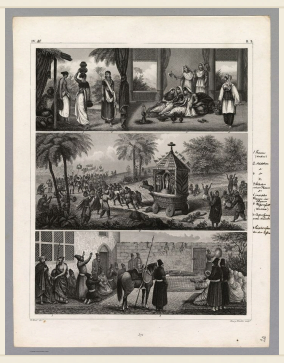

क्षेत्रीय परिवहन कार्यालय (आरटीओ) ने भारत भर में नंबर प्लेट उल्लंघन में भारी गिरावट की घोषणा की है। आरटीओ इस महत्वपूर्ण कमी, जो 90% तक है, को बढ़े हुए प्रवर्तन प्रयासों और जन जागरूकता अभियानों के लिए जिम्मेदार मानता है। बयान में उल्लंघनों की सटीक संख्या और उन क्षेत्रों का उल्लेख नहीं किया गया है जहां गिरावट सबसे अधिक है। आरटीओ ने सभी सड़क उपयोगकर्ताओं की सुरक्षा और सुरक्षा के लिए वाहन मालिकों के लिए यातायात नियमों का पालन करने और मान्य नंबर प्लेट प्रदर्शित करने के महत्व पर जोर दिया।

स्थानीय

उत्तarakhand के तेहरी गढ़वाल में बस गिरने से 6 मृत, 20 घायल



तेहरी गढ़वाल जिले में एक यात्री बस पहाड़ी रास्ते से फिसल कर खाई में गिर पड़ी, अधिकारियों ने बताया। इस दुर्घटना में छह लोगों की मौत हुई और बीस लोगों को विभिन्न स्तर की चोटें आईं।

स्वयंसेवकों की बचाव टीमें तुरंत मौके पर पहुंचीं। घायल लोगों को निकटवर्ती अस्पतालों में ले जाया गया, जबकि मृतकों को अधिकारियों ने ही उठाया।

जिला कलेक्टर ने बताया कि दुर्घटना का सटीक कारण अभी जांच के अधीन है; सड़क की स्थिति और मौसम की रिपोर्ट की प्रारंभिक जांच चल रही है। यात्रियों से पहाड़ी मार्गों पर विशेष सतर्कता बरतने की अपील की गई है।

जांच के आगे के परिणाम और पीड़ित परिवारों को मिलने वाली सहायता के बारे में आगे की जानकारी दी जाएगी।

यात्रा

हरिद्वार के राजाजी टाइगर रिजर्व में पर्यटकों के लिए खुला

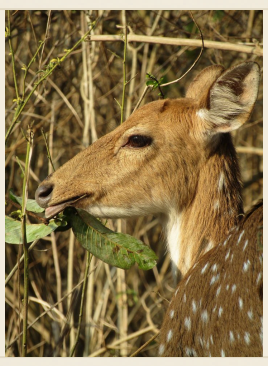

उत्तराखंड के प्रसिद्ध वन्यजीव अभयारण्य, राजाजी टाइगर रिजर्व, ने पर्यटकों का स्वागत करने के लिए आधिकारिक रूप से अपने द्वार खोले हैं। हरिद्वार के पास स्थित यह अभयारण्य जून तक पर्यटकों के लिए खुला रहेगा, जिससे क्षेत्र की विविध वनस्पतियों और जीवों का अनुभव करने का अवसर मिलेगा। पर्यटक अभयारण्य के ट्रेल्स का पता लगा सकते हैं, वन्यजीव सफारी पर जा सकते हैं और हिमालय की मनोरम सुंदरता का आनंद ले सकते हैं।

स्वास्थ्य

एबोला वायरस: राज्य ने रोकथाम के निर्देश जारी किए

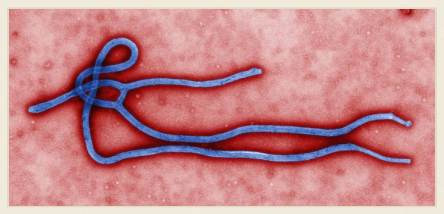

राज्य सरकार ने इबोला वायरस की संभावित खतरे का समाधान करने के लिए सक्रिय कदम उठाए हैं। राज्य के सभी स्वास्थ्य सेवा सुविधाओं को निर्देश जारी किए गए हैं, जिसमें संदिग्ध मामलों की पहचान, पृथक्करण और उपचार के लिए प्रक्रियाओं को रेखांकित किया गया है। अधिकारियों को प्रवेश बिंदुओं पर निगरानी बढ़ाने और जनता को रोकथाम उपायों के बारे में शिक्षित करने का भी निर्देश दिया गया है।

शिक्षा

उत्तराखंड में मेडिकल और नर्सिंग शिक्षा का विस्तार



उत्तराखंड सरकार स्वास्थ्य सेवा क्षेत्र को मजबूत बनाने के लिए मेडिकल और नर्सिंग शिक्षा तक पहुंच का विस्तार कर रही है। इस विस्तार का उद्देश्य क्षेत्र में योग्य स्वास्थ्य सेवा पेशेवरों की बढ़ती मांग को पूरा करना है। आगामी हफ्तों में उत्तराखंड सरकार द्वारा विशिष्ट कार्यक्रमों, संस्थानों और नामांकन मानदंडों के बारे में जानकारी प्रकाशित की जाएगी। इस पहल को उत्तराखंड में स्वास्थ्य सेवा के भविष्य में एक महत्वपूर्ण निवेश के रूप में देखा जा रहा है।

रिशिकेश-बद्रीनाथ हाईवे पर बस गिरकर 8 लोग मारे गए



पहले दिन, रिचिकेश-बद्रीनाथ हाईवे पर चल रही एक बस पुल से गिरकर एक धारा में डूब गई, जिससे आठ यात्रियों की मौत हो गई। यह दुर्घटना रिचिकेश के पास हुई, जो पवित्र तीर्थयात्रा मार्ग का एक महत्वपूर्ण बिंदु है।

आपातकालीन सेवाएँ, जिनमें पुलिस और पैरामेडिक्स शामिल थे, तुरंत मौके पर पहुँचीं। तेज़ चिकित्सा सहायता के बावजूद, सभी आठ पीड़ितों को स्थल पर ही मृत घोषित किया गया। बस के चालक को बिना किसी चोट के बताया गया।

उत्तरा प्रदेश पुलिस ने घटना के कारणों की जाँच के लिए एक जांच शुरू की है। प्रारंभिक रिपोर्टों के अनुसार, पुल की संरचना में समस्या हो सकती है, परंतु एक औपचारिक जाँच चल रही है।

इस त्रासदी ने रिचिकेश-बद्रीनाथ मार्ग पर पुलों की सुरक्षा के प्रति चिंता बढ़ा दी है, जिसके चलते अधिकारियों ने इस मार्ग की व्यापक सुरक्षा ऑडिट पर विचार किया है।

स्वास्थ्य

सीएमओ ने डेंगू सर्वेक्षण स्वयंसेवकों का कार्यकाल 30 नवंबर तक बढ़ाया



मुख्य चिकित्सीय अधिकारी (सीएमओ) ने डेंगू सर्वेक्षण स्वयंसेवकों के कार्यकाल को 30 नवंबर तक बढ़ाने का आदेश जारी किया है। यह कदम स्वास्थ्य प्राधिकरणों की मौसमी संक्रमण के उच्च जोखिम को देखते हुए सतर्कता बनाए रखने के उद्देश्य से लिया गया है।

डेंगू सर्वेक्षण स्वयंसेवकों का काम घर-घर जाकर रोग की जांच, प्रजनन स्थल की पहचान और जनजागरूकता अभियान चलाना है। उनकी निरंतर उपस्थिति प्रारम्भिक केस पहचान और त्वरित कीट नियंत्रण के लिए अत्यंत महत्वपूर्ण मानी जाती है।

अधिकारियों का मानना है कि कार्यकाल में यह विस्तार डेटा संग्रह की सटीकता को बढ़ाएगा और मौसमी बरसात के दौरान संभावित डेंगू मामलों में वृद्धि को रोकने के लिए समय पर उपायों को सक्षम करेगा।

देश

प्रधानमंत्री मोदी ने उत्तराखंड बस दुर्घटना में शहीदों के लिए गहरा शोक व्यक्त किया



प्रधानमंत्री नरेंद्र मोदी ने उत्तराखंड में हुई बस दुर्घटना से गहरा शोक व्यक्त किया, जिसमें कई लोगों की जान गई। उन्होंने आधिकारिक बयान में मृतकों के परिवारों को अपनी हार्दिक संवेदनाएँ प्रकट कीं और राज्य प्राधिकरणों से पीड़ितों एवं उनके रिश्तेदारों को आवश्यक सहायता प्रदान करने का आग्रह किया।

मोदी ने पहाड़ी क्षेत्रों में सड़कों की सुरक्षा को कड़ा करने की आवश्यकता पर बल दिया, दुर्घटना के कारणों की पूरी जांच की मांग की। उन्होंने जनता से आपातकालीन टीमों के साथ सहयोग करने और कठिन भूभाग में यात्रा करते समय सतर्क रहने का अनुरोध किया।

सुरक्षा की चिंताओं को फिर से उजागर करती है, जिससे ट्रैफिक नियमों के कड़ाई से पालन और बुनियादी ढाँचे में सुधार की मांग बढ़ी है। केंद्र सरकार ने उत्तराखंड के परिवहन सुरक्षा मानकों को सुदृढ़ करने में सहयोग देने का आश्वासन दिया।

मौसम

उत्तarakhand में अदी कैलाश और ओम पर्वत पर भारी बर्फबारी, मसूरी में ओले की बौछार



उत्तarakhand के ऊँचे क्षेत्रों में स्थित अदी कैलाश और ओम पर्वत पर भारी बर्फबारी ने दृश्यता को घटा दिया है और ट्रेकिंग मार्गों पर यात्रा कठिन हो गई है। मौसम विभाग ने बताया कि ठंड के कारण बर्फ कई दिनों तक बनी रह सकती है।

मसूरी में अचानक आए ओले की बौछार ने सड़कों और घरों पर बर्फ के गोले गिरा दिए। स्थानीय प्रशासन ने निवासियों को घर में रहने और ड्राइवरों को फिसलन भरी सड़कों पर सावधानी बरतने की सलाह दी है।

पूरे उत्तarakhand में तापमान में तेज़ गिरावट दर्ज की गई है, रात के समय का तापमान सामान्य से काफी नीचे है। अधिकारियों ने प्रभावित क्षेत्रों में सड़क-रेल सेवाओं में व्यवधान की संभावना जताई है और यात्रियों से यात्रा से पहले अपडेट जांचने का आग्रह किया है।

मौसम

उत्तarakhand में भारी-से-भारी बारिश के लिए IMD ने ऑरेंज अलर्ट जारी किया



भारत मौसम विभाग (IMD) ने उत्तराखंड के तीन जिलों के लिए ऑरेंज अलर्ट जारी किया है, जिससे भारी-से-भारी बारिश की संभावना संकेतित होती है। ऑरेंज अलर्ट दूसरा सबसे उच्च चेतावनी स्तर है, जो तेज़ी से बारिश के बढ़ने और स्थानीय व्यवधान की ओर इशारा करता है। विभाग ने निवासियों को मौसम बुलेटिन पर नजर रखने और विशेषकर निचले क्षेत्रों तथा बाढ़ प्रवण स्थानों में सतर्कता बरतने की सलाह दी है। स्थानीय प्राधिकरण स्थिति की करीबी निगरानी करेंगे और यदि परिस्थितियां बिगड़ती हैं तो आपातकालीन उपाय सक्रिय कर सकते हैं। यह अलर्ट तब तक जारी रहेगा जब तक IMD अपनी भविष्यवाणी में बदलाव नहीं करता।

रात के शिकार में मवेशी मारने वाले पर गोली, सहयोगी फरार

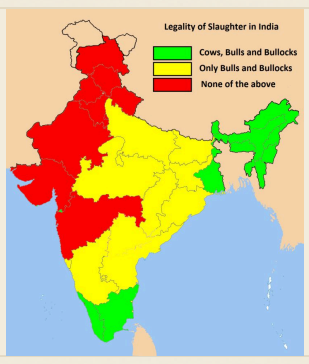

रात के समय मवेशी मारने वाले पर गोली लगी, पुलिस ने बताया। यह घटना अंधेरे में हुई, और पीड़ित को गोली लगने के बाद तुरंत अस्पताल ले जाया गया।

शूटिंग के बाद अपराधी का सहयोगी तुरंत स्थल से भाग गया, जिससे उसे पकड़ना अभी भी चुनौतीपूर्ण है। पुलिस ने इस व्यक्ति को खोजने के लिए व्यापक कार्रवाई शुरू कर दी है और सबूत इकट्ठा कर रही है।

अधिकारियों ने कहा कि इस तरह की हिंसक घटनाएँ इस क्षेत्र में दुर्लभ हैं और जनता से किसी भी संदिग्ध गतिविधि की सूचना देने का आग्रह किया है। जांच जारी है और motive स्पष्ट करने के लिए सभी संभावित सुरागों पर काम किया जा रहा है।

सरकारी योजना

उत्तarakhand के CM ने कालाधुंगी में 22 महिलाओं को सम्मानित किया, 6 विकास कार्यों की घोषणा



कालाधुंगी में आयोजित एक सार्वजनिक समारोह में उत्तराखंड के मुख्यमंत्री पुष्कर सिंह धामी ने इस क्षेत्र की 22 महिलाओं को सम्मानित किया। स्थानीय अधिकारियों और नागरिकों की उपस्थिति में यह सम्मान समारोह संपन्न हुआ।

महिलाओं को प्रमाणपत्र और प्रशंसा के प्रतीक प्रदान किए गए, जो उनके सामाजिक योगदान को मान्यता देते हैं। समारोह में इस बात का उल्लेख नहीं किया गया कि किन विशिष्ट उपलब्धियों के कारण उन्हें सम्मानित किया गया, पर यह कदम स्थानीय नागरिकों के सशक्तिकरण की दिशा में सरकार की प्रतिबद्धता को दर्शाता है।

छह विकास कार्यों की घोषणा की। ये कार्य राज्य के व्यापक बुनियादी ढाँचा और सार्वजनिक सेवाओं को सुदृढ़ करने के कार्यक्रम का हिस्सा हैं, हालांकि प्रत्येक कार्य के विवरण अभी सार्वजनिक नहीं किए गए हैं।

उपस्थित लोगों ने इन पहलों को सकारात्मक रूप से देखा और आशा व्यक्त की कि ये योजनाएँ शहर के निवासियों के जीवन स्तर को सुधारेंगी।

ऑटोमोबाइल

यात्रि ने बताया, उत्तराखंड बस दुर्घटना से पहले चालक को धीमा करने को कहा

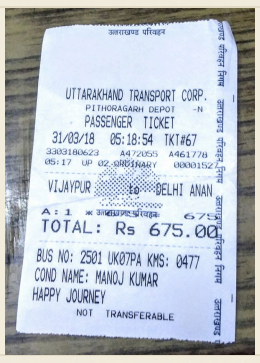

उत्तराखंड के पहाड़ी मार्ग पर चल रही एक बस उलट गई, जिससे कई यात्रियों को चोटें आईं और स्थानीय अधिकारियों ने आपातकालीन सहायता तैनात की।

एक जीवित बचा यात्री, जिसने अपना नाम नहीं बताया, ने बताया कि वह बस के मोड़ पर पहुँचते ही चालक से गति कम करने को कई बार कह रहा था। वह कहता है कि उसके अनुरोधों को अनदेखा किया गया और कुछ ही क्षणों में बस नियंत्रण खोकर उलट गई।

राहत दल ने तुरंत मौके पर पहुंचकर घायल यात्रियों को निकटवर्ती अस्पतालों में पहुंचाया, जबकि पुलिस ने दुर्घटना स्थल पर सबूत इकट्ठा करना शुरू कर दिया। अधिकारियों ने यह जांच शुरू की है कि क्या अत्यधिक गति ने इस दुर्घटना में भूमिका निभाई और चालक ने सुरक्षा नियमों का पालन किया या नहीं।

यह घटना पहाड़ी सड़कों पर गति सीमा के कड़ाई से पालन की आवश्यकता पर फिर से चर्चा को जन्म दे रही है, जहाँ अचानक गिरावट और तीखे मोड़ सार्वजनिक परिवहन के लिए लगातार खतरा बनते हैं।

उत्तarakhand के मुख्यमंत्री धामी ने महाराणा प्रताप और शहीद केसरी चंद के नाम पर जनजातीय आईटीआई का नाम बदल दिया



उत्तarakhand के मुख्यमंत्री पुष्कर सिंह धामी ने दो जनजातीय औद्योगिक प्रशिक्षण संस्थानों (आईटीआई) का नाम बदलने के लिए एक समारोह का संचालन किया। इन संस्थानों को अब महाराणा प्रताप और शहीद केसरी चंद के नाम पर रखा गया है, जिससे तकनीकी शिक्षा को क्षेत्रीय इतिहास से जोड़ने का प्रयास दिखता है।

नाम परिवर्तन का उद्देश्य जनजातीय छात्रों को वीरता और बलिदान के प्रतीकों से प्रेरित करना है। अधिकारियों ने कहा कि यह कदम कौशल विकास के साथ सांस्कृतिक स्मृति को संरक्षित करने की सरकार की प्रतिबद्धता को दर्शाता है।

राज्य शिक्षा विभाग ने बताया कि नए नाम वाले आईटीआई कारपेंट्री, इलेक्ट्रिकल वर्क और कंप्यूटर एप्लिकेशन जैसे कोर्स जारी रखेंगे, जिससे जनजातीय युवा की रोजगार संभावनाएँ बढ़ेंगी।

अपराध

2 मादक पदार्थ तस्कर गिरफ्तार, 215 प्रतिबंधित इंजेक्शन बरामद



पुलिस ने एक तस्करी ऑपरेशन के दौरान दो संदिग्धों को गिरफ्तार किया, जिसमें 215 प्रतिबंधित इंजेक्शन की बोतलें बरामद हुईं। दो व्यक्तियों को हिरासत में लिया गया और अवैध दवाओं की बड़ी मात्रा जब्त की गई।

इन इंजेक्शन को राष्ट्रीय मादक पदार्थ नियंत्रण नियमों के तहत प्रतिबंधित माना गया है, और इनके अवैध बाजार में प्रवेश से सार्वजनिक स्वास्थ्य को गंभीर खतरा हो सकता है। जांच से पता चलता है कि यह बड़े पैमाने पर वितरण के लिए तैयार किया गया था।

पुलिस ने नशा मुक्त करने वाले पदार्थों के अधिनियम के तहत मामले की दायर की है और तस्करी के नेटवर्क में शामिल अन्य व्यक्तियों और स्रोतों की पहचान करने के लिए आगे की जांच जारी रखेगी।

उत्तराखंड में बस दुर्घटना में मौतों की संख्या बढ़कर आठ



उत्तarakhand के पहाड़ी इलाके में चल रही एक बस का गंभीर दुर्घटना में उलटने के बाद आठ लोगों की मौत हो गई, यह नवीनतम आधिकारिक आंकड़ा है। प्रारम्भ में कम संख्या बताई गई थी, परन्तु बचाव दल ने मलबे से अतिरिक्त शव निकालने के बाद मृतकों की संख्या आठ तक बढ़ा दी। स्थानीय प्राधिकरणों ने आपदा स्थल पर बचाव कर्मियों और पुलिस को तैनात कर पीड़ितों की सहायता और क्षेत्र को सुरक्षित किया है।

रात भर बचाव दल ने फंसे यात्रियों को निकालने का काम किया। अस्पतालों ने पुष्टि की कि आठ मृतकों की पहचान हो गई है, जबकि कई अन्य को हल्के से लेकर गंभीर चोटों के साथ निकटवर्ती चिकित्सा संस्थानों में भर्ती किया गया।

राज्य सरकार ने दुर्घटना के कारणों की जाँच के लिए एक जांच आयोग का गठन किया है, जिसमें सड़क की स्थिति, वाहन की रखरखाव या चालक की लापरवाही जैसे कारकों की जांच की जाएगी। पीड़ितों के परिवारों को सूचना दी गई है और मुख्यमंत्री कार्यालय ने शोक संदेश जारी किया है।

स्थानीय

हरिद्वार में आंगनबाड़ी कार्यकर्ताओं का धरना जारी



हरिद्वार में आंगनबाड़ी कार्यकर्ताओं का धरना जारी है। उनकी मांगें अज्ञात हैं, लेकिन वे संबंधित अधिकारियों से छूट मांग रहे हैं। यह प्रदर्शन शहर में व्यवधान पैदा कर रहा है, क्योंकि कार्यकर्ता एक प्रमुख सार्वजनिक स्थान पर इकट्ठा हुए हैं। स्थानीय अधिकारियों ने अभी तक कार्यकर्ताओं की मांगों या स्थिति के संभावित समाधान के बारे में कोई बयान जारी नहीं किया है।