◆ ADVT ◆
यहाँ विज्ञापन दें
98700 06472 · need24.digital

NEED24 NEWS
हर ख़बर, हर शहर

नीड 24 न्यूज़

हर खबर, हर शहर

◆ ADVT ◆
यहाँ विज्ञापन दें
98700 06472 · need24.digital

DIGITAL E-PAPER

PRGI APPLICATION
UNDER PROCESS
Application No.
T/GJ/2026/0619/2304/1577

GST
GSTIN
24CINPG0564Q1ZT

UDYAM REGISTERED
UDYAM-GJ-14-0003714

◆ DIGITAL NEWS NETWORK ◆
भारत का भरोसेमंद बहुभाषी डिजिटल न्यूज़ नेटवर्क
11+ Languages | 24×7 Live | e-Paper Daily

हमारा App डाउनलोड करें
Download on the App Store
GET IT ON Google Play

www.need24.digital
info@need24.in
+91 98700 06472
FOLLOW US:

तेज़ | सटीक | निष्पक्ष | जनहित में | सच की आवाज़ | जन-जन की आवाज़ | निडर पत्रकारिता

RAJASTHAN | नीड 24 न्यूज़ · हर खबर, हर शहर | 18 नवम्बर 2026

अपराध

करौली: हत्या के मामले में दोषी करार, आजीवन कारावास की सजा

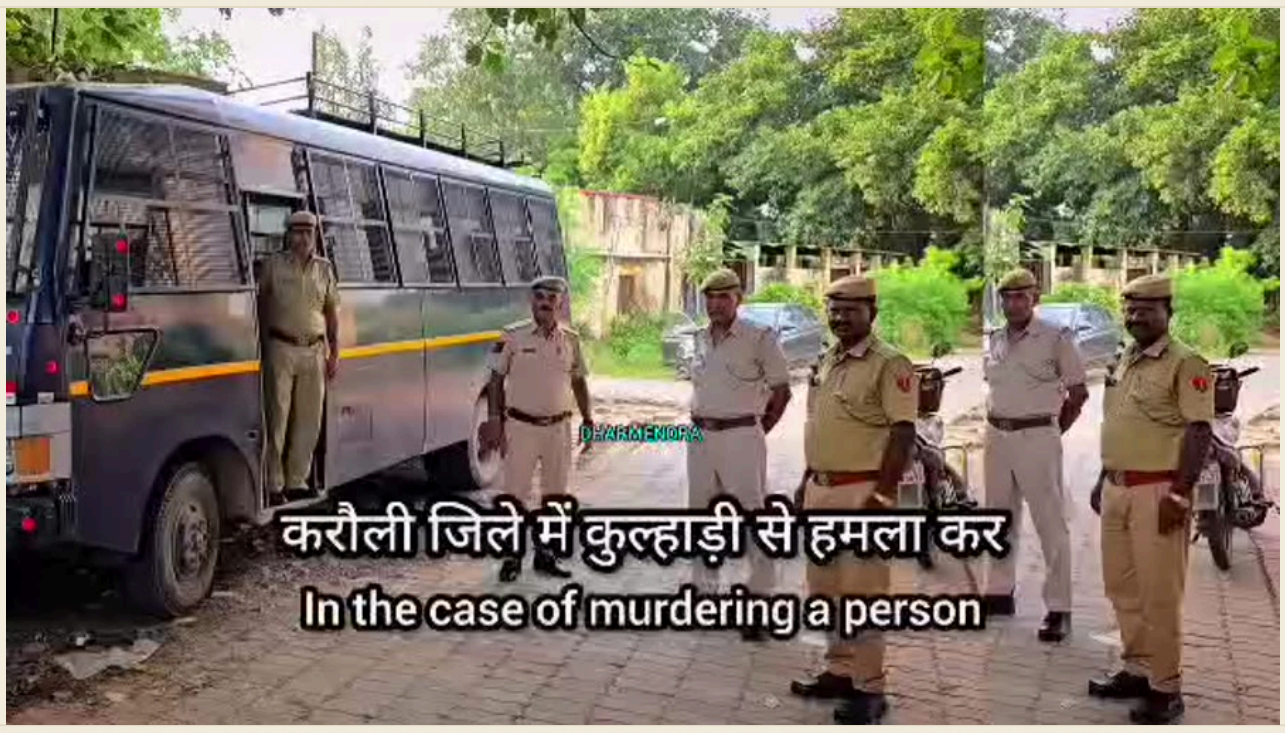

राजस्थान के करौली जिले में हत्या के एक मामले में अपर जिला एवं सत्र न्यायालय ने आरोपी को आजीवन कारावास की सजा सुनाई है। यह फैसला न्यायालय ने साक्ष्य के आधार पर सुनाया है।

अदालत ने आरोपी को भारतीय दंड संहिता की संबंधित धाराओं के तहत दोषी पाया। इस मामले में अभियोजन पक्ष ने आरोपी के खिलाफ पुख्ता सबूत पेश किए, जिनके आधार पर न्यायालय ने यह निर्णय लिया।

यह घटना करौली जिले में कई वर्ष पूर्व घटित हुई थी, जिसके बाद से मामला न्यायालय में विचाराधीन था। आज आए फैसले से पीड़ित पक्ष को न्याय मिलने की उम्मीद जगी है।

— Surendra Singh Parmar

स्थानीय

सपोटरा में चुनावी चिन्हों का अनोखा प्रचार, मोजा और हेलमेट से सजाए गए गांव



सपोटरा क्षेत्र में पंचायत चुनाव के दौरान प्रत्याशी अपने चुनाव चिन्ह के प्रचार के लिए अनूठे तरीके अपना रहे हैं।

कहीं मोजा पर चुनाव चिन्ह को लकड़ी पर लगाकर बच्चे गांव में घूमते नजर आ रहे हैं, वहीं कहीं हेलमेट को बांस पर टांगकर प्रचार किया जा रहा है।

चुनावी रंग में रंगे गांवों में बच्चों से लेकर युवाओं तक में प्रचार को लेकर उत्साह देखने को मिल रहा है।

इन अनोखे प्रचार तरीकों ने ग्रामीणों के बीच चर्चा का विषय बना दिया है।

— Vipin Singhal

स्थानीय

सपोटरा में चुनावी प्रचार के अनोखे तरीके: मोजा और हेलमेट पर लकड़ी के चिन्ह



सपोटरा क्षेत्र में पंचायत चुनाव के दौरान प्रत्याशी अपने चुनाव चिन्ह के प्रचार के लिए अनूठे तरीके अपना रहे हैं।

कहीं मोजा पर लकड़ी के टुकड़े पर चुनाव चिन्ह लगाकर बच्चे गांव में घूमते नजर आए, वहीं कहीं हेलमेट को बांस पर टांगकर प्रचार किया जा रहा है।

चुनावी रंग में रंगे गांवों में बच्चों से लेकर युवाओं तक में प्रचार को लेकर उत्साह स्पष्ट रूप से दिखाई दे रहा है।

इन अनोखे प्रचार तरीकों ने ग्रामीणों के बीच चर्चा का विषय बना दिया है, जिससे चुनावी माहौल और भी जीवंत हो गया है।

— Vipin Singhal

स्थानीय

सपोटरा में चुनावी चिन्हों के प्रचार के अनोखे तरीके



सपोटरा क्षेत्र में पंचायत चुनाव के दौरान प्रत्याशी अपने चुनाव चिन्हों के प्रचार के लिए अनूठे तरीकों का सहारा ले रहे हैं। कुछ उम्मीदवारों ने मोज़े पर लकड़ी पर चुनाव चिन्ह लगाकर गांव में घूमते हुए दिखे, जबकि अन्य ने बांस पर हेलमेट टांगकर प्रचार किया। इस तरह के अनोखे प्रचार के तरीकों ने ग्रामीणों के बीच चर्चा का विषय बना दिया है।

चुनावी रंग में रंगे गांवों में बच्चों से लेकर युवाओं तक में प्रचार को लेकर उत्साह स्पष्ट रूप से दिखाई दे रहा है। चुनावी रंगों से सजी पगडंडी पर चलती हुई मोज़े और बांस पर टंगे हेलमेट ने ग्रामीणों की जिज्ञासा बढ़ा दी है।

प्रत्येक उम्मीदवार ने अपने चुनाव चिन्ह को अलग ढंग से प्रस्तुत करके मतदाताओं का ध्यान आकर्षित करने का प्रयास किया है। मोज़े पर लकड़ी का उपयोग करके चुनाव चिन्ह को सजाने की विधि ने ग्रामीणों में नई ऊर्जा और रचनात्मकता का संचार किया है।

इन अनोखे प्रचार तरीकों के कारण सपोटरा के चुनावी माहौल में एक नया रंग भर गया है। ग्रामीणों और युवा वर्ग के बीच यह चर्चा जारी है कि किस तरीके से चुनावी संदेश सबसे प्रभावी रहेगा।

— Vipin Singhal

राजनीति

सपोटरा में मोजा और हेलमेट से चुनावी प्रचार के अनूठे तरीके

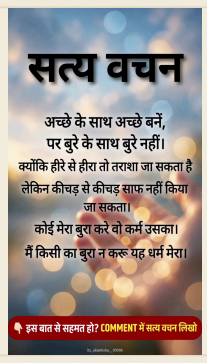

सपोटरा क्षेत्र में चल रहे पंचायत चुनाव में उम्मीदवारों ने अपने चुनाव चिन्ह को प्रचारित करने के लिये अनूठे उपाय अपनाए हैं। कुछ उम्मीदवारों ने मोजे को लकड़ी पर लगाकर गांव के बच्चों के बीच घुमाया, जबकि अन्य ने हेलमेट को बांस की डाली पर टाँग कर दिखाया।

इन रचनात्मक तरीकों ने न केवल ग्रामीणों का ध्यान आकर्षित किया, बल्कि चुनावी माहौल में नई ऊर्जा का संचार भी किया। बच्चों से लेकर युवाओं तक ने इन अभियानों को उत्साह के साथ देखा और भाग लिया।

स्थानीय लोगों के बीच इन अनोखे प्रचार विधियों पर चर्चा तेज़ी से फैली है, जहाँ कई लोग इसे ग्रामीण संस्कृति के साथ आधुनिक चुनावी रणनीति का मिश्रण मानते हैं।

पंचायत चुनाव के इस चरण में उम्मीदवारों के बीच इस तरह के नवाचारी प्रचार को आगे भी देखना संभव है, जिससे ग्रामीण जनसंख्या का सक्रिय सहभागिता सुनिश्चित हो सके।

— Vipin Singhal

स्थानीय

सपोटरा में पंचायत चुनाव के दौरान उम्मीदवारों ने चुनाव चिन्हों का प्रचार अनोखे तरीकों से



सपोटरा में पंचायत चुनाव के दौरान उम्मीदवारों ने अपने चुनाव चिन्हों के प्रचार के लिए अनूठे तरीके अपनाए हैं।

कुछ ने मोजे पर चुनाव चिन्ह को लकड़ी पर लगाकर गांव में घूमते हुए दिखे, जबकि अन्य ने हेलमेट को बांस पर टांगकर प्रचार किया।

चुनावी रंग में रंगे गांवों में बच्चों से लेकर युवाओं तक में प्रचार को लेकर उत्साह स्पष्ट रूप से दिखाई दे रहा है।

इन अनोखे प्रचार तरीकों ने ग्रामीणों के बीच चर्चा का विषय बना दिया है।

— Vipin Singhal

स्थानीय

सपोटरा में प्रत्याशी मोजा और हेलमेट से कर रहे हैं प्रचार, चर्चा का विषय



सपोटरा के पंचायत चुनाव के दौरान प्रत्याशी अपने चुनाव चिन्ह के प्रचार के लिए अनूठे तरीके अपना रहे हैं, जिससे ग्रामीणों में चर्चा का विषय बन गया है।

कहीं प्रत्याशी मोजा पर लकड़ी पर चुनाव चिन्ह लगाकर गांव में घूमते हुए दिखाई देते हैं, वहीं कहीं हेलमेट को बांस पर टांगकर प्रचार कर रहे हैं।

धर्म

श्री कृष्ण गोसेवा सुंदरकांड मंडल की अनूठी पहल, बीमार एवं घायल गोवंश के लिए शुरू की एम्बुलेंस सेवा



गोपाष्टमी पर गोसेवा की अनूठी पहल, बीमार और घायल गोवंश के लिए शुरू हुई विशेष एम्बुलेंस सेवा

20 से 25 किलोमीटर के दायरे में मिलेगी त्वरित उपचार सुविधा, सूचना मिलते ही मौके पर पहुंचेगी एम्बुलेंस

गोसेवा के क्षेत्र में एक सराहनीय पहल करते हुए बीमार एवं घायल गोवंश के लिए विशेष एम्बुलेंस सेवा की शुरुआत की गई। श्री कृष्ण गोसेवा सुंदरकांड मंडल की ओर से संचालित श्री कृष्ण गोसेवा आश्रम को एम्बुलेंस उपलब्ध करवाई गई, जिसे विधिवत रूप से गोसेवा के लिए रवाना किया गया। इस पहल से अब शहर सहित आसपास के क्षेत्रों में सड़क पर घायल अवस्था में मिलने वाले गोवंश और बीमार गोमाता एवं नंदियों को समय पर उपचार मिल सकेगा।

इस विशेष एम्बुलेंस के माध्यम से आश्रम की ओर से लगभग 20 से 25 किलोमीटर के दायरे में सेवा उपलब्ध करवाई जाएगी। कहीं भी बीमार या घायल गोवंश की सूचना मिलने पर एम्बुलेंस टीम तत्काल मौके पर पहुंचेगी और आवश्यकता के अनुसार प्राथमिक उपचार उपलब्ध करवाएगी। यदि गोवंश को बेहतर उपचार की आवश्यकता होगी तो उसे एम्बुलेंस के माध्यम से श्री कृष्ण गोसेवा आश्रम पहुंचाया जाएगा, जहां पशु चिकित्सक की देखरेख में उपचार की व्यवस्था है।

श्री कृष्ण गोसेवा सुंदरकांड मंडल के सुरेन्द्र यादव ने बताया कि यह एम्बुलेंस सुंदरकांड पाठ के दौरान श्रद्धालुओं से प्राप्त होने वाली राशि से खरीदी गई है। एम्बुलेंस की खरीद में बालाजी सेवा दल सुंदरकांड मंडल की ओर से भी महत्वपूर्ण सहयोग प्रदान किया गया है। उन्होंने बताया कि शहर या आसपास कहीं भी बीमार अथवा घायल गोमाता और नंदी दिखाई देने पर टोल फ्री नंबर पर सूचना दी जा सकती है। सूचना मिलते ही एम्बुलेंस टीम सहायता के लिए रवाना होगी।

उन्होंने बताया कि श्री कृष्ण गोसेवा आश्रम पिछले करीब तीन-चार वर्षों से निरंतर गोसेवा के कार्य में जुटा हुआ है। इससे पहले भी मंडल की ओर से कई गोशालाओं का संचालन किया जा चुका है। सुंदरकांड पाठ के माध्यम से एकत्रित होने वाली राशि को गोसेवा एवं जरूरतमंद गोवंश के उपचार जैसे सेवा कार्यों में लगाया जाता है।

वर्तमान में आश्रम की गोशाला में करीब 300 गोवंश आश्रय लिए हुए हैं, जिनमें नंदियों की संख्या अधिक है। इनमें से अधिकांश गोवंश बीमार, घायल अथवा असहाय अवस्था में आश्रम तक पहुंचाए गए हैं। अब एम्बुलेंस सेवा शुरू होने से ऐसे गोवंश को उपचार के लिए इंतजार नहीं करना पड़ेगा और समय रहते उन्हें चिकित्सा सहायता उपलब्ध करवाने में बड़ी मदद मिलेगी।

गोपाष्टमी के अवसर पर शुरू की गई यह सेवा केवल एक एम्बुलेंस की शुरुआत नहीं, बल्कि बेसहारा और पीड़ित गोवंश के प्रति समाज की संवेदनशीलता, समर्पण और सेवा भावना का प्रेरणादायक उदाहरण है।

— Yash karyani

डिप्टी साहब लालसोट व तहसीलदार लालसोट व समस्त पुलिस महकमा



डिप्टी साहब लालसोट व तहसीलदार लालसोट व समस्त पुलिस महकमा और रेवेन्यू विभाग की उपस्थिति में समस्त गाँव की जनता व जनप्रतिनिधियों की सहमति से गाँव के नाई बाबा की समस्या का समाधान हो चुका है प्रदर्शन मैं साथ रहे सभी लोगो का बहुत बहुत आभार व धनवाद

— Naresh Kumar Bairwa

ग्राम पंचायत मूलाना मगाराम में 152 मतों से जीत



ग्राम पंचायत मूलाना मगाराम के चुनाव परिणाम घोषित हुए हैं, जिसमें उम्मीदवार ने 152 मतों की जीत दर्ज की।

यह जीत स्थानीय लोकतांत्रिक प्रक्रिया का प्रतिबिंब है, जहाँ ग्राम स्तर पर नागरिकों ने अपने प्रतिनिधि का चयन किया।

परिणाम से ग्राम पंचायत के कार्यों में नई दिशा की आशा व्यक्त की जा रही है।

— Swaroop Singh

लालसोट पपलाज माता की घाटी में पिकअप पलटने से एक महिला की मौके पर मौत हो गई



लालसोट में पपलाज माता की घाटी पर पिकअप पलटने से एक महिला की मौके पर ही मौत हो गई

— Naresh Kumar Bairwa

यह खबर मनोहर सिंह भाटी ने बताया बेदु कला से

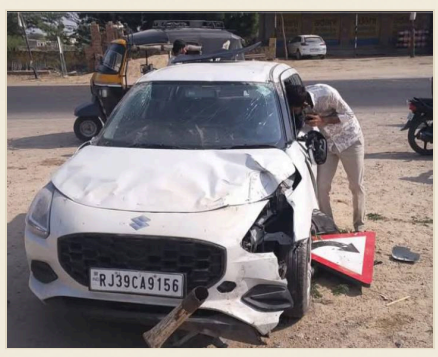

बालोतरा- असाड़ा के पास हाईवे पर तेज रफ्तार ट्रेलर ने कार को पीछे से ट!क्!क!र मार दी। हा!द!से में कार क्षतिग्रस्त हो गई, लेकिन गनीमत रही कि कार में सवार किसी भी व्यक्ति को चोट नहीं आई। जानकारी के अनुसार, कार टापरा गांव से बालोतरा की ओर जा रही थी। इसी दौरान पीछे से तेज गति से आ रहे ट्रेलर ने कार को टक्कर मार दी। टक्कर के बाद ट्रेलर चालक मौके पर रुकने के बजाय वाहन लेकर फरार हो गया। हा!द!से के बाद मौके पर लोगों की भीड़ जमा हो गई। गनीमत रही कि दुर्घटना में कोई जनहानि नहीं हुई। हाईवे पर तेज रफ्तार और लापरवाही से वाहन चलाने के कारण इस तरह के हा!द!सों का खतरा बना रहता है।

— Manohar Singh

स्थानीय

आज वार्ड संख्या 6 में मौके पर उपस्थित रहकर पानी निकासी की समस्या, नालियों की साफ-सफाई एवं अतिक्रमण हटवाकर वार्डवासियों को राहत दिलाई।

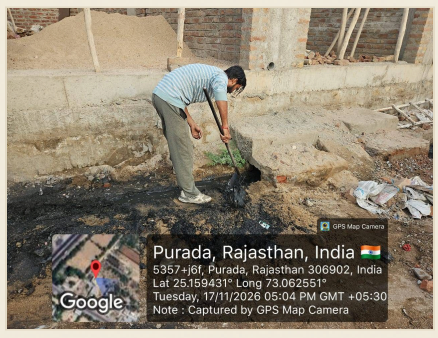

वार्ड संख्या 6 में पार्षद शैतान कुमार की सक्रिय पहल, पानी निकासी और सफाई व्यवस्था की समस्याओं से मिली राहत

6 में निर्वाचित पार्षद शैतान कुमार ने जनसमस्याओं के समाधान को प्राथमिकता देते हुए मौके पर उपस्थित रहकर वार्ड का निरीक्षण किया। इस दौरान पानी निकासी की समस्या, नालियों की साफ-सफाई एवं अतिक्रमण से संबंधित समस्याओं का समाधान करवाया तथा आवश्यक कार्रवाई करवाकर वार्डवासियों को राहत दिलाई।

पार्षद शैतान कुमार ने कहा कि वार्ड की मूलभूत सुविधाओं को बेहतर बनाना और आमजन की समस्याओं का त्वरित समाधान करना उनकी पहली प्राथमिकता है। उन्होंने आश्वस्त किया कि वार्ड में सफाई व्यवस्था, जल निकासी एवं अन्य जनसमस्याओं के समाधान के लिए निरंतर प्रयास किए जाएंगे।

उन्होंने कहा कि जनहित सर्वोपरि है और वार्डवासियों को बेहतर सुविधाएं उपलब्ध करवाना ही हमारा संकल्प है।

— NARAYAN LAL

अध्यापक नरपत सिंह अवाय ने आंगनवाड़ी कार्यकताओ से की बदसूलकी कार्यकर्ताओ में रोष



सरपंच चुनाव के दौरान आंगनवाड़ी कार्यकर्ता से अभद्रता का आरोप, कार्यकर्ताओं में रोष

नाचना (जैसलमेर) | संवाददाता: राजेन्द्र कुमार सेन

ग्राम पंचायत के सरपंच चुनाव के दौरान राजकीय उच्च माध्यमिक विद्यालय के एक अध्यापक पर आंगनवाड़ी कार्यकर्ता का अपमान करने का गंभीर आरोप लगा है। इस घटना को लेकर स्थानीय आंगनवाड़ी कार्यकर्ताओं में भारी आक्रोश व्याप्त है।

प्राप्त जानकारी के अनुसार, चुनाव प्रक्रिया के दौरान राजकीय उच्च माध्यमिक विद्यालय में कार्यरत अध्यापक नरेंद्र सिंह अवाय द्वारा ड्यूटी पर तैनात आंगनवाड़ी कार्यकर्ता के साथ कथित तौर पर अभद्र व्यवहार करते हुए उनका अपमान किया गया। घटना की सूचना मिलते ही क्षेत्र की अन्य आंगनवाड़ी कार्यकर्ता भी लामबंद हो गईं और इस व्यवहार की कड़े शब्दों में निंदा की।

आक्रोशित कार्यकर्ताओं का कहना है कि निर्वाचन जैसे महत्वपूर्ण कार्य में निष्ठापूर्वक ड्यूटी देने के बावजूद एक जिम्मेदार पद पर बैठे शिक्षक द्वारा इस तरह का व्यवहार किया जाना बेहद निंदनीय है। कार्यकर्ताओं ने प्रशासन और शिक्षा विभाग के उच्चाधिकारियों से मामले की निष्पक्ष जांच कर संबंधित अध्यापक के खिलाफ उचित कार्रवाई करने की मांग की है।

— Rajendra Kumar sen

राजनीति

सुमेरजी चुनाव में 50 वोट के अंतर से हार, पर गाँव का प्यार अटल

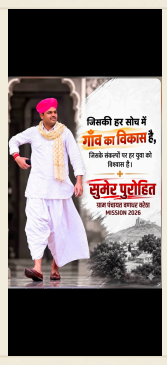

समेराजी चुनाव में 50 वोट के अंतर से हार के बावजूद, उम्मीदवार ने गाँव के लोगों से अपार सम्मान और प्यार प्राप्त किया।

इस 50 वोट के मामूली अंतर ने दिखाया कि चुनाव में मुकाबला कितनी मजबूती से हुआ।

उम्मीदवार ने कहा कि पद आज है, कल नहीं, पर लोगों के दिलों में बनाई हुई जगह हमेशा कायम रहती है।

उन्होंने हौसला बनाए रखने का आग्रह किया और कहा कि उनका सम्मान और व्यक्तित्व किसी चुनाव के परिणाम पर निर्भर नहीं करता।

ईश्वर से प्रार्थना है कि वे स्वस्थ रहें और समाज व गाँव की सेवा में आगे बढ़ते रहें।

— Jabraram

संयुक्त कार्य समिति की बैठक



जिला सहकारिता विकास समिति एवं संयुक्त कार्य समिति की बैठक

अतिरिक्त जिला कलक्टर ने सहकारिता क्षेत्र की विभिन्न योजनाओं की प्रगति की समीक्षा की*

पैक्स गठन, कंप्यूटरीकरण एवं भूमि आवंटन सहित विभिन्न बिंदुओं पर हुई चर्चा

दौसा, 17 नवम्बर। अतिरिक्त जिला कलक्टर अरविन्द शर्मा की अध्यक्षता में मंगलवार को जिला सहकारिता विकास समिति एवं संयुक्त कार्य समिति की बैठक आयोजित की गई। बैठक में जिले में सहकारिता क्षेत्र के विकास, सहकारी संस्थाओं को सुदृढ़ बनाने तथा विभिन्न योजनाओं एवं गतिविधियों की प्रगति की समीक्षा की गई।

बैठक में अतिरिक्त जिला कलक्टर ने प्राथमिक कृषि ऋण सहकारी समितियों (पैक्स) के गठन, पैक्स के कंप्यूटरीकरण, सहकारी समितियों के लिए भूमि आवंटन तथा 'सहकारिता में सहकार' सहित विभिन्न विषयों पर अब तक हुई प्रगति की जानकारी ली। उन्होंने सहकारिता क्षेत्र से जुड़े कार्यों की वर्तमान स्थिति की समीक्षा करते हुए संबंधित विभागों के अधिकारियों के साथ विभिन्न बिंदुओं पर चर्चा की।

बैठक में सहकारिता विभाग एवं अन्य संबंधित विभागों के मध्य बेहतर समन्वय के माध्यम से सहकारी संस्थाओं को अधिक प्रभावी एवं सक्षम बनाने से जुड़े विषयों पर भी विचार-विमर्श किया गया। साथ ही सहकारिता क्षेत्र में संचालित गतिविधियों की प्रगति एवं उनके प्रभावी क्रियान्वयन को लेकर चर्चा की गई।

इस अवसर पर उप रजिस्ट्रार सहकारी समितियां रामस्वरूप सिंधु, केंद्रीय सहकारी बैंक के प्रबंध निदेशक शिव दयाल मीना, डीडीएम नाबार्ड मीनाक्षी मीना सहित अन्य संबंधित विभागों के अधिकारी उपस्थित रहे।

— Suraj Poswal

स्वास्थ्य

22 नवंबर को जिलेभर में चलेगा पल्स पोलियो अभियान, पांच वर्ष तक के बच्चों को पिलाई जाएगी पोलियो की खुराक



22 नवंबर को जिलेभर में चलेगा पल्स पोलियो अभियान, पांच वर्ष तक के बच्चों को पिलाई जाएगी पोलियो की खुराक

जिला कलक्टर डॉ. खुशाल यादव ने ली जिला टास्क फोर्स की बैठक, अभियान की सफलता के लिए विभागों को दिए समन्वय से कार्य करने के निर्देश

हनुमानगढ़। जिले में बच्चों को पोलियो जैसी गंभीर बीमारी से सुरक्षित रखने के उद्देश्य से आगामी 22 नवंबर, रविवार को पल्स पोलियो अभियान आयोजित किया जाएगा। अभियान के तहत जिलेभर में पांच वर्ष तक की आयु के बच्चों को पोलियोरोधी खुराक पिलाई जाएगी। चिकित्सा एवं स्वास्थ्य विभाग ने अभियान को सफल बनाने के लिए तैयारियां शुरू कर दी हैं।

अभियान की तैयारियों एवं व्यवस्थाओं की समीक्षा को लेकर मंगलवार को जिला कलक्टर डॉ. खुशाल यादव की अध्यक्षता में जिला कलक्ट्रेट सभागार में जिला टास्क फोर्स समिति की बैठक आयोजित हुई। बैठक में जिला कलक्टर ने संबंधित विभागों को आपसी तालमेल के साथ कार्य करते हुए अभियान का शत-प्रतिशत लक्ष्य हासिल करने के निर्देश दिए।

विभाग को अभियान का माइक्रोप्लान तैयार कर प्रस्तुत करने तथा गठित जिला स्तरीय टीम से उसका सत्यापन करवाने के निर्देश दिए। उन्होंने कहा कि अभियान के दौरान व्यवस्थाओं में किसी प्रकार की कमी नहीं रहनी चाहिए और प्रत्येक पात्र बच्चे तक पोलियोरोधी खुराक पहुंचना सुनिश्चित किया जाए।

धार्मिक स्थलों और प्रचार माध्यमों से किया जाएगा जागरूक

जिला कलक्टर ने सभी ब्लॉक मुख्य चिकित्सा अधिकारियों (बीसीएमओ) को अपने-अपने क्षेत्र में संबंधित उपखंड अधिकारियों के निर्देशन में बैठक आयोजित कर प्रचार-प्रसार की प्रभावी कार्ययोजना बनाने के निर्देश दिए। अभियान की जानकारी आमजन तक पहुंचाने के लिए विभिन्न प्रचार माध्यमों के साथ मंदिरों, मस्जिदों एवं धर्मगुरुओं के माध्यम से भी अभिभावकों से अपील की जाएगी, ताकि कोई भी बच्चा पोलियो की खुराक पीने से वंचित नहीं रहे।

घुमंतू और प्रवासी परिवारों के बच्चों पर रहेगा विशेष ध्यान

अभियान के दौरान घुमंतू एवं प्रवासी परिवारों के बच्चों को विशेष प्राथमिकता दी जाएगी। जिला कलक्टर ने गाड़िया लुहार, मनिहार, पत्थर तराशने वाले मजदूरों, भवन निर्माण श्रमिकों तथा ईंट-भट्टों पर काम करने वाले परिवारों के बच्चों को चिह्नित कर खुराक पिलाने के निर्देश दिए।

उन्होंने कहा कि ऐसे परिवारों के अस्थायी निवास और कार्यस्थलों तक पहुंचकर बच्चों को पोलियोरोधी खुराक पिलाई जाए, ताकि कोई भी पात्र बच्चा अभियान से छूटने न पाए।

बैठक में ये अधिकारी रहे मौजूद

बैठक में सीएमएचओ डॉ. नवनीत शर्मा, आरसीएचओ डॉ. सुनील विद्यार्थी, आईसीडीएस से प्रवेश सोलंकी, पंचायती राज विभाग से एसीओ सुनील छाबड़ा, जिला अस्पताल से डॉ. रिपुदमन सिंह, जिला क्षय रोग अधिकारी डॉ. मुकेश शेखावत, शिक्षा विभाग से एडीईओ रणवीर सहू एवं एडीईओ प्रेम कुमार, हनुमानगढ़ बीसीएमओ कुलदीप सिंह बराड़ सहित जितेन्द्र सिंह राठौड़, सुदेश कुमार, कृष्ण टाक तथा चिकित्सा एवं स्वास्थ्य विभाग के अन्य अधिकारी-कर्मचारी उपस्थित रहे।

स्वास्थ्य विभाग की अपील: अभिभावक 22 नवंबर को अपने पांच वर्ष तक के सभी बच्चों को पोलियोरोधी खुराक अवश्य पिलाएं। बच्चों को पोलियो से सुरक्षित रखने के लिए अभियान में सहयोग करें।

— Yash karyani

स्थानीय

रायसिंहनगर में सरपंच चुनाव: नवनीत शर्मा ने एक वोट से जीत, रिकाउंटिंग पर रातभर धरना



रायसिंहनगर पंचायत समिति की 22 PTD में सरपंच चुनाव के परिणाम सामने आने के बाद विवाद गहरा गया है। नवनीत शर्मा ने महज एक वोट से जीत दर्ज की, जबकि साहब राम स्वामी के समर्थकों ने पुनर्मतगणना की मांग पर मोर्चा खोल दिया।

समर्थकों ने पोलिंग पार्टी पर गंभीर आरोप लगाते हुए पूरी रात मतदान केंद्र के बाहर धरना दिया। आरोप है कि समर्थकों की मांग के बावजूद पोलिंग पार्टी पुनर्मतगणना के लिए सहमत नहीं हुई।

सुबह उपखंड अधिकारी मौके पर पहुंचे और पूरे मामले की जानकारी ली। समर्थकों ने निर्वाचन अधिकारी की कार्यप्रणाली पर सवाल उठाते हुए निष्पक्ष तरीके से दोबारा मतगणना करवाने की मांग उठाई है।

एक वोट के अंतर से आए चुनाव परिणाम को लेकर सैकड़ों समर्थकों में आक्रोश है। मतदान केंद्र के बाहर अभी भी बड़ी संख्या में लोग मौजूद हैं, जिनमें महिलाएं भी शामिल हैं। अब सबकी नजरें उपखंड अधिकारी और निर्वाचन विभाग की अगली कार्रवाई पर टिकी हैं।

— Buddhi Prakash Mali

मां नर्मदा का आगमन: सोनकच्छ विधानसभा में जल महोत्सव मनाया



सोनकच्छ मां नर्मदा काली सिंध लिंक परियोजना के अंतर्गत मां नर्मदा का सोनकच्छ विधानसभा में आगमन पर ग्राम तालोद के पंप स्टेशन पर आगमन महोत्सव मनाया गया।

हजारों किसानों और ग्रामीणों का जनसैलाब उमड़ा, डॉ राजेश सोनकर ने मां सरस्वती माता के चित्र पर माल्यार्पण कर कार्यक्रम का शुभारंभ किया, अतिथियों का दुपट्टा पहनाकर स्वागत किया।

विधायक के लगातार प्रयासों के बाद मां नर्मदा का पानी 180 गांवों में खुशहाली लेकर आया, किसानों को पर्याप्त सिंचाई पानी मिलेगा।

साधु संतों के उपस्थिति में दूध अभिषेक और चुनरी चढ़ाई गई, 180 गांवों के मंदिरों में कलश वितरित किए गए।

हज़ारों किसान, ग्रामीण और भाजपा कार्यकर्ता उपस्थित रहे, कार्यक्रम का संचालन महामंत्री जितेंद्र सिंह ठाकुर ने किया।

— Buddhi Prakash Mali

स्थानीय

संत नगर में स्कूल के सामने कचरे के ढेर से छात्रों एवं यात्रियों को हो रही परेशानी



संत नगर में नगर निगम के सफाई कर्मचारियों द्वारा रोज स्कूल के सामने कचरे का ढेर लगने की शिकायत कांग्रेस नेता आत्माराम सूर्यवंशी ने प्रेस विज्ञप्ति जारी करते हुए की है।

इस कचरे के ढेर से आने-जाने वाले यात्रियों को काफी परेशानी होती है और स्कूल के बच्चों को सुबह सुबह गंदगी से होकर गुजरना पड़ता है, जिससे उनके पढ़ाई पर भी असर पड़ता है। इसके अलावा दोपहिया एवं चारपहिया वाहन चालकों की गाड़ियाँ कचरे की चपेट में आकर सड़क पर कचरा फैल जाती है।

आत्माराम ने नगर निगम के उच्च अधिकारियों पर आरोप लगाते हुए कहा कि वे फ्री की रोटिया सेंकने में लगे हुए हैं और सफाई कर्मचारियों को फटकार लगानी चाहिए परंतु उनके हौसले बढ़ाने में अधिकारियों का हाथ है। उन्होंने बताया कि सरकार द्वारा तनख्वाह ली जा रही है पर काम शून्य मात्र है।

समाधान नहीं हुआ तो वे सीएम हेल्पलाइन में शिकायत करेंगे और यदि फिर भी निवारण नहीं हुआ तो पीएम को एक पत्र के माध्यम से ईमेल करेंगे।

— Buddhi Prakash Mali

सड़क सुरक्षा को लेकर पुलिस सख्त, 18 वाहन किए सीज



सड़क सुरक्षा को लेकर पुलिस सख्त, 18 वाहन किए सीज

दुर्घटना में घायलों की मदद के लिए आमजन को किया जागरूक, मॉडिफाइड साइलेंसर वाले 17 दुपहिया वाहन कार्रवाई की जद में

हनुमानगढ़। सड़क दुर्घटनाओं पर अंकुश लगाने और आमजन को यातायात नियमों के प्रति जागरूक करने के उद्देश्य से हनुमानगढ़ यातायात पुलिस ने 15 नवंबर को विशेष अभियान चलाया। विश्व सड़क दुर्घटना पीड़ित स्मृति दिवस एवं राज्य सड़क सुरक्षा दिवस के अवसर पर आयोजित इस अभियान में पुलिस ने जागरूकता के साथ-साथ नियमों की अनदेखी करने वाले वाहन चालकों के खिलाफ कार्रवाई भी की।

जिला पुलिस अधीक्षक श्री बी. आदित्य के निर्देशन तथा यातायात प्रभारी श्री अनिल चिन्दा के नेतृत्व में पुलिस टीम ने वाहन चालकों को सड़क सुरक्षा का महत्व समझाया। इस दौरान राज्य सरकार की 'अच्छा मददगार' योजना के पंपलेट वितरित कर लोगों को दुर्घटना पीड़ितों की सहायता करने के लिए प्रेरित किया गया।

पुलिस अधिकारियों ने बताया कि सड़क हादसे में घायल व्यक्ति को समय पर अस्पताल पहुंचाना उसकी जान बचाने में महत्वपूर्ण साबित हो सकता है। इसलिए आम नागरिकों को बिना किसी भय या झिझक के जरूरतमंद दुर्घटना पीड़ितों की मदद के लिए आगे आना चाहिए।

अभियान के दौरान यातायात नियमों का उल्लंघन करने वाले वाहनों पर भी कार्रवाई की गई। पुलिस ने निर्धारित मानकों के विपरीत मॉडिफाइड साइलेंसर लगाकर चलाए जा रहे 17 दुपहिया वाहनों को सीज किया। इसके अलावा एक चौपहिया वाहन को भी सीज किया गया। इस तरह कुल 18 वाहनों के खिलाफ मोटर वाहन अधिनियम के तहत कार्रवाई की गई।

यातायात पुलिस ने वाहन चालकों से अपील की कि वे हेलमेट और सीट बेल्ट का अनिवार्य रूप से इस्तेमाल करें तथा वाहनों में नियम विरुद्ध बदलाव करवाने से बचें। पुलिस ने कहा कि सुरक्षित यातायात व्यवस्था बनाने में पुलिस के साथ आमजन की जिम्मेदारी भी महत्वपूर्ण है। नियमों की पालना और जागरूकता से ही सड़क हादसों में कमी लाई जा सकती है।

— Yash karyani

सुरवाल पंचायत में शहादत भाई ने 654 वोटों से सरपंच पद जीता

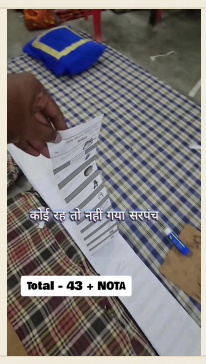

राष्ट्रपति चुनाव के बाद, सवाई माधोपुर जिले की पंचायत सूरवाल में सरपंच पद के चुनाव का परिणाम घोषित किया गया। शहादत भाई ने 654 वोटों की बहुमत से जीत हासिल की।

इस चुनाव में कुल 43 सरपंच प्रत्याशी मैदान में खड़े रहे, जिससे स्थानीय स्तर पर बड़ी प्रतिस्पर्धा देखी गई। सभी उम्मीदवारों ने अपने-अपने क्षेत्रों में विकास कार्यों का वादा किया।

शहादत भाई की जीत से स्थानीय प्रशासन में नई ऊर्जा का संचार होगा, और आगामी कार्यकाल में बुनियादी सुविधाओं के सुधार पर ध्यान केंद्रित किया जाएगा।

— Pankaj Chouhan

स्थानीय

माथिवाड़ा में नई ग्राम पंचायत की स्थापना, रेखा देवी ने सरपंच पद संभाला



नई ग्राम पंचायत का गठन माथिवाड़ा में हुआ है। रेखा देवी ने नई सरपंच के रूप में कार्यभार ग्रहण किया।

यह ग्राम पंचायत जवाजा पंचायत समिति की आखिरी ग्राम पंचायत के रूप में स्थापित की गई है, जिससे स्थानीय प्रशासन में एक नई इकाई जुड़ी है।

सरपंच रेखा देवी ने अपने कर्तव्यों की शुरुआत की और ग्राम विकास एवं प्रशासनिक कार्यों को सुचारु रूप से चलाने का संकल्प व्यक्त किया।

— Pankaj Chouhan

स्थानीय

चौथे चरण में पूर्ण हुए सरपंचों की नई सूची प्रकाशित

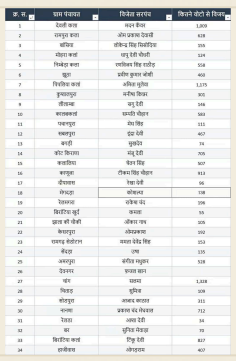

चौथे चरण के समापन के पश्चात, पंचायत समिति द्वारा सभी पूर्ण हुए सरपंचों की नई सूची जारी की गई है।

हैं जिन्होंने चयन प्रक्रिया पूरी कर ली है।

सूची के प्रकाशन के साथ ही आगामी चरणों के लिए कार्यवाही आरम्भ की जाएगी।

— Pankaj Chouhan

बांदीकुई पुलिस की कार्रवाई, ग्रामीणों की मदद से आरोपी को मौके पर पकड़ा



मोबाइल टावर पर चढ़कर चोरी का प्रयास करने वाला आरोपी गिरफ्तार

बांदीकुई पुलिस की कार्रवाई, ग्रामीणों की मदद से आरोपी को मौके पर पकड़ा

दौसा। बांदीकुई थाना पुलिस ने मोबाइल टावर पर चढ़कर चोरी करने का प्रयास करने वाले एक आरोपी को गिरफ्तार करने में सफलता हासिल की है। आरोपी को ग्रामीणों की मदद से मौके पर ही पकड़ लिया गया।

जिला पुलिस अधीक्षक दौसा कुंदन कंवरिया आईपीएस के निर्देशन में तथा अतिरिक्त पुलिस अधीक्षक दौसा शंकरलाल मीणा आरपीएस एवं वृत्ताधिकारी बांदीकुई लक्ष्मीकांत शर्मा आरपीएस के सुपरविजन में थानाधिकारी बांदीकुई जहीर अब्बास पुलिस निरीक्षक के नेतृत्व में पुलिस टीम ने यह कार्रवाई की।

पुलिस के अनुसार, दिनांक 16 नवंबर 2026 को रात्रि गश्त के दौरान ड्यूटी अधिकारी रामचरण सहायक उपनिरीक्षक मय जाब्ता नागवास गांव पहुंचे। इस दौरान रात करीब 2 बजे गांव में रिलायंस जियो कंपनी के मोबाइल टावर पर एक व्यक्ति चढ़ा हुआ दिखाई दिया। पुलिस टीम को देखकर उक्त व्यक्ति टावर से नीचे उतरकर दीवार कूदकर भागने लगा। पुलिसकर्मियों ने ग्रामीणों की सहायता से उसे पकड़ लिया। पूछताछ में आरोपी ने अपना नाम गौरव सैनी बताया।

इसके बाद रिलायंस जियो कंपनी के स्टेट ऑफिसर जीपीएस पावर सिस्टम प्राइवेट लिमिटेड के प्रतिनिधि प्रदीप सिंह राठौड़ ने थाने में लिखित रिपोर्ट पेश की। रिपोर्ट में बताया कि कंपनी का मोबाइल टावर नागवास गुड़ा कटला रोड पर आरा मशीन के पीछे स्थित है, जिसकी साइट आईडी BAIB-ENB-9044 है। उक्त टावर पर 16 नवंबर की रात करीब 2 बजे गौरव नामक व्यक्ति चोरी का प्रयास करते हुए पकड़ा गया।

पुलिस ने रिपोर्ट के आधार पर प्रकरण संख्या 521/2026 धारा 303(2), 62 बीएनएस 2023 के तहत मामला दर्ज कर अनुसंधान शुरू कर दिया है।

गिरफ्तार आरोपी: गौरव सैनी पुत्र रामधन सैनी, उम्र 22 वर्ष, जाति माली, निवासी बाला सागर, असरो, आईटीआई कॉलेज, टोडाभीम, थाना टोडाभीम, जिला करौली।

1. रामचरण एएसआई, थाना बांदीकुई।
2. जमशेद हेड कांस्टेबल 167, थाना बांदीकुई।
3. शिवकुमार कांस्टेबल 356, थाना बांदीकुई।
4. हेमराज कांस्टेबल 892, थाना बांदीकुई।

मीडिया प्रकोष्ठ, दौसा पुलिस

— Suraj Poswal

मनोहर सिंह भाटी



जोधपुर में कचरा ज!ला!ने से पास खड़ी कार में ल!गी आ!ग, कुछ ही देर में बनी आ!ग का गोला

कार मालिक का आरोप- निगम की महिला कर्मचारियों ने ज!ला!या था कचरा, उसी से कार में लगी आ!ग

जोधपुर। शहर में मंगलवार दोपहर करीब 12:30 बजे कचरा जलाने के दौरान पास खड़ी एक कार में आ!ग लग गई। देखते ही देखते आ!ग ने पूरी कार को चपेट में ले लिया और कार आ!ग का गो!ला बन गई। घटना जय नारायण व्यास विश्वविद्यालय के हेड ऑफिस के बाहर हाईफा हीरो मेजर दलपत सिंह की प्रतिमा स्थल के पास की है। सूचना मिलने पर फायर ब्रिगेड की टीम मौके पर पहुंची और आ!ग बुझाने के प्रयास शुरू किए।

कार मालिक ने बताया कि उन्होंने रोजाना की तरह अपनी कार प्रतिमा स्थल के पास खड़ी की थी। इसी दौरान कार से धुआं उठता दिखाई दिया। मौके पर पहुंचकर देखा तो कार के बोनट के पास से धुआं निकल रहा था। मालिक का आरोप है कि कार के पास नगर निगम की महिला कर्मचारियों ने कचरा ज!ला!या था। इसी के कारण आ!ग कार तक पहुंची और उसमें आ!ग लग गई।

इधर, घटना की सूचना मिलने पर भगत की कोठी थाने से एएसआई दिनेश भी मौके पर पहुंचे। उन्होंने बताया कि फिलहाल आग पर काबू पा लिया गया है। गनीमत रही कि हा!द!से में कोई जनहानि नहीं हुई। हालांकि कार आ!ग की चपेट में आने से ज!ल गई। यह खबर मनोहर सिंह भाटी ने बताया

— Manohar Singh