◆ ADVT ◆
यहाँ विज्ञापन दें
98700 06472 · need24.digital

NEED24 NEWS
हर ख़बर, हर शहर

नीड 24 न्यूज़

हर खबर, हर शहर

◆ ADVT ◆
यहाँ विज्ञापन दें
98700 06472 · need24.digital

DIGITAL E-PAPER

PRGI APPLICATION
UNDER PROCESS
Application No.
T/GJ/2026/0619/2304/1577

GST
GSTIN
24CINPG0564Q1ZT

UDYAM REGISTERED
UDYAM-GJ-14-0003714

◆ DIGITAL NEWS NETWORK ◆
भारत का भरोसेमंद बहुभाषी डिजिटल न्यूज़ नेटवर्क
11+ Languages | 24×7 Live | e-Paper Daily

हमारा App डाउनलोड करें
Download on the App Store
GET IT ON Google Play

www.need24.digital
info@need24.in
+91 98700 06472
FOLLOW US:

तेज़ | सटीक | निष्पक्ष | जनहित में | सच की आवाज़ | जन-जन की आवाज़ | निडर पत्रकारिता

अपराध

शामली के बरहमखेडा में 7 विद्युत पोल से 1550 मीटर तार चोरी, पुलिस जांच जारी



जिला शामली के बरहमखेडा में सात विद्युत पोल से लगभग 1550 मीटर तार चोरी हुआ। सुमित कुमार, जो सुबह अपने खेत में पानी चलाने गए थे, उन्होंने लाईन चोरी देखी और तुरंत 112 पुलिस तथा खनदरावली बिजली घर के अधिकारियों को सूचना दी।

पुलिस और विद्युत विभाग के अधिकारी मौके पर पहुंचे, जहाँ उन्होंने पूरी जानकारी ली। खनदरावली चौंकी प्रभारी योगेंद्र सिंह अपने पुलिस स्टाफ के साथ पहुंचे और जंगलों में कार्विंग की पर चौरों का कोई सुराग नहीं मिला आस-पास के किसान जैसे राजू, बिजेंद्र, राहुल कुमार, मैनपाल सिंह और सोनू कुमार भी मौके पर पहुंचे। खनदरावली बिजली घर के अवर अभियंता राजीव कुमार ने चोरी की तहरीर थाने में दी। पुलिस ने चोरों की जांच में लगी हुई है और आगे की कार्रवाई के लिए जांच जारी रखेगी।

— RamKumar, शिमला

कुमारहट्टी के क्यार गाँव में कुश्ती मेले का सफल आयोजन

कुमारहट्टी के क्यार गाँव में इस सप्ताह एक कुश्ती मेले का आयोजन किया गया, जिसमें विभिन्न आयु वर्ग के कुश्ती प्रेमियों ने भाग लिया। इस कार्यक्रम का उद्देश्य स्थानीय खेल संस्कृति को सुदृढ़ करना और युवा प्रतिभाओं को मंच प्रदान करना था। कुल मिलाकर, क्यार गाँव में आयोजित यह कुश्ती मेला खेल प्रेमियों के

— Ishwar Singh, सोलन

एचपीआरसीए पटवारी एडमिट कार्ड 2026 आधिकारिक साइट पर जारी

हिमाचल प्रदेश भर्ती आयोग (HPRCA) ने 2026 पटवारी भर्ती परीक्षा के एडमिट कार्ड आधिकारिक पोर्टल hprca.hp.gov.in पर जारी कर दिया है। उम्मीदवार सीधे लिंक से डाउनलोड कर सकते हैं। ऑनलाइन जारी करने से सभी पात्र अभ्यर्थियों को एक साथ एडमिट कार्ड मिलेंगे, जिससे भौतिक वितरण की आवश्यकता नहीं रहेगी। उम्मीदवारों

धर्म

हिमाचल के मंदिर में अनोखी परंपरा: भक्ति में धूम्रपान की भेंट



मंदिर हिमाचल प्रान्त के पहाड़ी इलाकों में स्थित है, जहाँ हाल ही में एक अनोखी रस्म के कारण चर्चा हुई है, जिसमें भक्ति के रूप में धूम्रपान की भेंट दी जाती है।

दर्शकों का कहना है कि इन भेंटों को मुख्य वेदी के पास एक छोटे अल्टर पर रखा जाता है, और कुछ लोगों का मानना है कि इससे सौभाग्य मिलता है।

स्थानीय पुजारी इस प्रथा पर मिश्रित भाव रखते हैं, कहते हैं कि यह पारंपरिक अनुष्ठानों का हिस्सा नहीं है पर कुछ समूहों में यह लोकप्रिय हो गया है।

इस प्रवृत्ति ने धार्मिक नेताओं और स्वास्थ्य कार्यकर्ताओं के बीच बहस छेड़ दी है, जो पवित्र स्थानों में तंबाकू के उपयोग की उपयुक्तता पर सवाल उठाते हैं।

अधिकारियों ने अभी तक इस प्रथा के लिए कोई आधिकारिक मार्गदर्शन जारी नहीं किया है, जिससे यह समुदाय की निगरानी में जारी है।

राजनीति

राहुल गांधी न्यूयॉर्क के कोलंबिया विश्वविद्यालय में भाषण देने वाले



राहुल गांधी, भारत के विपक्ष के नेता, आज न्यूयॉर्क शहर के कोलंबिया विश्वविद्यालय में एक दर्शक समूह को संबोधित करने वाले हैं। यह कार्यक्रम लोकतंत्र और शासन से संबंधित मुद्दों पर वैश्विक शैक्षणिक संस्थानों के साथ जुड़ने के लिए आयोजित एक श्रृंखला का हिस्सा है। भाषण के विशिष्ट विषयों का खुलासा नहीं किया गया है, लेकिन यह उम्मीद की जा रही है कि यह भारत के राजनीतिक परिदृश्य और वैश्विक मंच पर उसकी भूमिका पर प्रकाश डालेगा। विश्वविद्यालय ने अतीत में कई प्रमुख राजनीतिक व्यक्तियों का स्वागत किया है, और यह उपस्थिति अंतरराष्ट्रीय संवाद के लिए एक महत्वपूर्ण क्षण माना जा रहा है।

बिज़नेस

हिमाचल के कुफरी में सजाई होटल का पहला प्रॉपर्टी



सयाजी होटल, एक प्रसिद्ध भारतीय होटल चेन, ने कुफरी में एक नए होटल के उद्घाटन के साथ हिमाचल प्रदेश में अपनी शुरुआत की है। यह होटल खूबसूरत पहाड़ी स्टेशन में स्थित है, जो अपनी मनोरम दृश्यों और शीतकालीन खेल गतिविधियों के लिए जाना जाता है। यह विस्तार सयाजी होटल के लिए एक महत्वपूर्ण मील का पत्थर है, जो हिमालय में एक अनूठा और यादगार अनुभव की तलाश में अधिक यात्रियों की सेवा करने में सक्षम है। उम्मीद है कि होटल अपने मेहमानों के लिए एक आरामदायक और सुखद रहने के लिए विभिन्न सुविधाएं और सेवाएं प्रदान करेगा।

कृषि

हिमाचल प्रदेश ने खोला पहला गधों का फार्म, दूध की कीमतें बढ़ी 7,000 रुपये प्रति लीटर



नई दिल्ली, 16 नवंबर 2026 – हिमाचल प्रदेश सरकार ने राज्य का पहला समर्पित गधों का फार्म आधिकारिक तौर पर खोला, जिससे पहाड़ी क्षेत्रों में पारंपरिक रूप से उपयोग किए जाने वाले गधों के संरक्षण और प्रजनन को बढ़ावा मिलेगा। इस उद्घाटन समारोह में वरिष्ठ अधिकारियों ने गधों के स्वास्थ्य, ग्रामीण रोजगार सृजन और संभावित गधों के दूध जैसे विशेष उत्पादों की संभावनाओं पर प्रकाश डाला।

यह सुविधा भारत में पहली बार स्थापित की जा रही है और अन्य राज्यों के लिए एक मॉडल बन सकती है। जबकि विस्तृत संचालन योजना अभी सार्वजनिक नहीं की गई है, कहा गया कि फार्म का प्रबंधन राज्य के पशुपालन विभाग द्वारा किया जाएगा।

उद्घाटन के समय देश में दूध की कीमतें तेज़ी से बढ़ रही हैं, कुछ क्षेत्रों में कीमतें 7,000 रुपये प्रति लीटर तक पहुंच गई हैं। अधिकारियों ने कहा कि पशुधन में विविधता लाकर किसानों की आय को स्थिर करने में मदद मिल सकती है।

फार्म हिमाचल प्रदेश के एक ग्रामीण क्षेत्र में स्थित है, जहाँ जलवायु और पहुंच दोनों ही अनुकूल हैं। निर्माण कार्य इस वर्ष पूरा हुआ और पहले गधों का समूह कुछ ही हफ़्तों में पहुँचने की संभावना है।

राज्य के प्रतिनिधियों ने कहा कि यह पहल हिमालयी क्षेत्र में सतत कृषि और पशु कल्याण को बढ़ावा देने के व्यापक प्रयासों के अनुरूप है।

जीवनशैली

दिल्ली मेले में हिमाचली कलाकारों ने मंत्रमुग्ध किया



दिल्ली मेले में हिमाचल प्रदेश की समृद्ध सांस्कृतिक विरासत का एक जीवंत प्रदर्शन दर्शकों को अपनी ओर आकर्षित कर रहा है। राज्य के कलाकार विभिन्न पारंपरिक शिल्पों का प्रदर्शन कर रहे हैं, जिनमें जटिल लकड़ी का काम, रंगीन वस्त्र और उत्तम ज्वेलरी शामिल है। स्टालों को काफी ध्यान आकर्षित हो रहा है, दर्शकों को हिमाचल प्रदेश के अनोखे कलात्मक कौशल और शिल्प कौशल का अनुभव करने के लिए उत्सुक हैं। यह मेला इन कलाकारों को एक व्यापक दर्शकों से जुड़ने और अपने पारंपरिक कौशल को बढ़ावा देने का मंच प्रदान करता है।

हिमाचल प्रदेश ने दो पूर्व सैनिकों को श्रद्धांजलि अर्पित की



हिमाचल प्रदेश में दो पूर्व सैनिकों को विदाई देने के लिए एक समारोह आयोजित किया गया। इस कार्यक्रम का आयोजन देश के प्रति उनकी सेवा और बलिदान को स्वीकार करने के लिए किया गया था। राज्य सरकार के गणमान्य व्यक्ति और स्थानीय समुदाय के नेता इस समारोह में सम्मान अर्पित करने के लिए उपस्थित हुए। पूर्व सैनिकों को अपनी सेवा के दौरान उनके समर्पण और बहादुरी के लिए प्रशंसा की गई।

अपराध

हिमाचल के सोलन में तेज़ कार ने पार्क्ड जीप को धक्का, महिला घायल

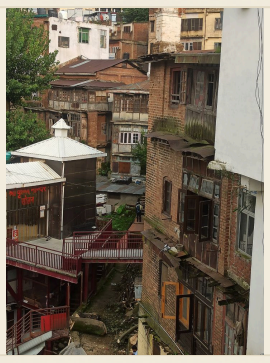

एनडीटीवी द्वारा जारी वीडियो में दिखाया गया है कि हिमाचल प्रदेश के सोलन में एक तेज़ गति वाली कार ने सड़क पर खड़ी जीप से टक्कर मार दी। इस टक्कर से जीप हिल गई और पास में मौजूद एक महिला को चोटें आईं।

आपातकालीन सेवाएँ तुरंत मौके पर पहुंची और घायल महिला को प्राथमिक चिकित्सा प्रदान कर स्थानीय अस्पताल ले गईं। पुलिस ने घटना के कारणों की जांच शुरू कर दी है और तेज़ कार चलाने वाले चालक की पहचान करने की कोशिश कर रही है।

स्थानीय अधिकारियों ने सभी motorists से गति सीमा का पालन करने और विशेषकर पहाड़ी क्षेत्रों में सतर्क रहने का आग्रह किया है, क्योंकि ऐसी दुर्घटनाएँ गंभीर परिणाम दे सकती हैं। जांच जारी है और आगे की जानकारी मिलने पर अपडेट दिया जाएगा।

विज्ञान

सैटेलाइट-टैग वाले गिद्ध ने नेपाल से हिमाचल तक 600 किमी की यात्रा, पोंग में मिली साथी



सैटेलाइट ट्रैकिंग डिवाइस से लैस गिद्ध, जिसे J81 कहा जाता है, ने नेपाल में अपने ज्ञात क्षेत्र से लगभग 600 किलोमीटर की दूरी तय कर हिमाचल प्रदेश पहुंचा। इस प्रवास को वन्यजीव शोधकर्ताओं ने दर्ज किया है।

गिद्ध का हिमाचल में आना संरक्षण कार्यकर्ताओं के लिए महत्वपूर्ण है, क्योंकि गिद्धों की लंबी दूरी की प्रवास कम ही देखी जाती है और यह सीमा-पार आवास उपयोग एवं कनेक्टिविटी के बारे में मूल्यवान जानकारी प्रदान करती है।

पोंग जलाशय, मंडी जिले में, J81 को एक स्थानीय गिद्ध के साथ जोड़ी बनाते और नया घोंसला तैयार करते देखा गया। यह घटना पोंग क्षेत्र को स्कैवेंजिंग पक्षियों के लिए उपयुक्त प्रजनन स्थल के रूप में महत्व दर्शाती है।

वैज्ञानिक J81 को निरंतर ट्रैक करने की योजना बना रहे हैं ताकि उसके प्रजनन सफलता का मूल्यांकन किया जा सके और हिमालयी क्षेत्र में गिद्ध संरक्षण रणनीतियों को सुदृढ़ करने हेतु अतिरिक्त डेटा प्राप्त किया जा सके।

सयाजी होटल्स ने हिमाचल प्रदेश में नया होटल खोला



सयाजी होटल्स, एक प्रमुख भारतीय हॉस्पिटैलिटी ब्रांड, ने हिमाचल प्रदेश में अपना नया होटल आधिकारिक तौर पर खोल दिया है। उद्घाटन में कोई बड़ा समारोह नहीं हुआ, बल्कि होटल की संचालन तत्परता पर ध्यान केंद्रित किया गया।\n\nयह नया होटल राज्य में बढ़ते पर्यटक प्रवाह को ध्यान में रखकर स्थापित किया गया है, और यह ब्रांड के मानकों के अनुरूप सेवा व आराम प्रदान करेगा। हिमाचल प्रदेश में अपनी उपस्थिति बढ़ाकर सयाजी होटल्स इस क्षेत्र की मौसमी पर्यटन मांग को पूरा करने की योजना बना रहा है। \n\nविश्लेषकों का मानना है कि इस होटल से स्थानीय रोजगार के अवसर पैदा होंगे और राज्य की हॉस्पिटैलिटी आय में वृद्धि होगी, जिससे हिमाचल प्रदेश की यात्रा गंतव्य के रूप में आकर्षण और मजबूत होगा।

राजनीति

हिमाचल विधानसभा सत्र में हाई-टेक निगरानी व बहु-स्तरीय सुरक्षा



हिमाचल प्रदेश विधानसभा ने इस सप्ताह एक विस्तृत सुरक्षा ढांचा अपनाते हुए सत्र की शुरुआत की, जिसमें हाई-टेक निगरानी उपकरण शामिल हैं। विधानसभा परिसर में उच्च-रिज़ॉल्यूशन सीसीटीवी कैमरों का जाल बिछाया गया है, साथ ही परिधि की निरंतर निगरानी के लिये ड्रोन तैनात किए गए हैं। प्रवेश द्वारों पर बायोमैट्रिक सत्यापन लागू किया गया है, जिससे केवल अधिकृत कर्मियों को ही प्रवेश मिलता है।

सुरक्षा योजना में राज्य पुलिस, अर्धसैनिक बल और विशेष त्वरित प्रतिक्रिया टीमों को परिसर के चारों ओर परतदार सुरक्षा प्रदान करने के लिये तैनात किया गया है। सभागार के निकट सार्वजनिक आवागमन को प्रतिबंधित करने हेतु निषेध क्षेत्र स्थापित किए गए हैं, जबकि सभी प्रवेश द्वारों पर धातु डिटेक्टर और बैग-चेक चल रहे हैं।

अधिकारी बताते हैं कि यह उन्नत सुरक्षा व्यवस्था भारतीय विधायी संस्थानों में सुरक्षा प्रोटोकॉल को आधुनिक बनाने के व्यापक प्रयास का हिस्सा है, जिसका उद्देश्य संभावित खतरों को रोकना और लोकतांत्रिक प्रक्रिया को बिना बाधा के चलाना है।

कृषि

बिलासपुर के किसानों ने गधे का दूध कराया नया आय स्रोत

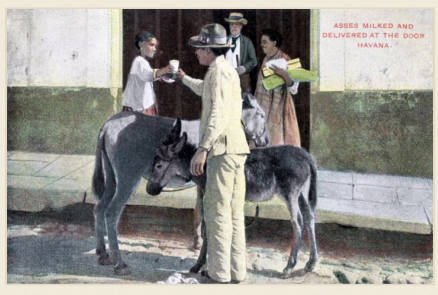

आय के नए स्रोत तलाशने के लिए बिलासपुर के किसान गधे के दूध उत्पादन में रुचि ले रहे हैं। यह अनोखा उपक्रम, गधे के दूध की मांग बढ़ने के कारण, जो स्वास्थ्य लाभ के लिए जाना जाता है, लोकप्रिय हो रहा है। किसान गधे पालन और उनके दूध की बिक्री में सफलता पा रहे हैं, जो अब पेय पदार्थों और सौंदर्य प्रसाधनों जैसे उत्पादों में उपयोग किया जा रहा है। यह प्रवृत्ति भारतीय किसानों की नवीनता को दर्शाती है जो लगातार आर्थिक विकास के नए मार्ग तलाश रहे हैं।

हिमाचल में ग्रामीण क्षेत्रों में TCP अधिकार विस्तार को ग्रामीणों ने खारिज किया



हिमाचल प्रदेश में TCP के अधिकार को ग्रामीण क्षेत्रों में विस्तारित करने के प्रस्ताव पर स्थानीय गाँवों ने संगठित विरोध किया है। कई गांवों में रहने वाले लोग इस विस्तार के खिलाफ आवाज़ उठाते हुए कहा कि इससे मौजूदा स्थानीय शासन संरचनाओं में बाधा उत्पन्न हो सकती है।

ग्रामीणों की चिंता यह है कि TCP की बढ़ी हुई उपस्थिति से प्रशासनिक नियंत्रण में वृद्धि और रोज़मर्रा के गाँव के मामलों में हस्तक्षेप हो सकता है। वे पारंपरिक स्व-शासन तंत्र को बरकरार रखने की मांग कर रहे हैं, जो लंबे समय से ग्रामीण जीवन को नियंत्रित करता आया है।

प्राधिकरण ने गाँव वालों के विरोध को नोट किया है, परंतु आगे की कोई परामर्श प्रक्रिया या समय-सीमा अभी घोषित नहीं की गई है। राज्य सरकार इस अधिकार विस्तार के संभावित लाभों को स्थानीय आपत्तियों के साथ संतुलित करने के लिए समीक्षा कर रही है।

आगामी हफ़्तों में सभी पक्षों के बीच संवाद जारी रहने की संभावना है, जिससे विरोध के कारणों को समझा जा सके और प्रस्तावित विस्तार की व्यवहार्यता का आकलन किया जा सके।

शिक्षा

हिमाचल प्रदेश AILU में निरंजन वर्मा अध्यक्ष, सुरेंद्र वर्मा सचिव चुने गए

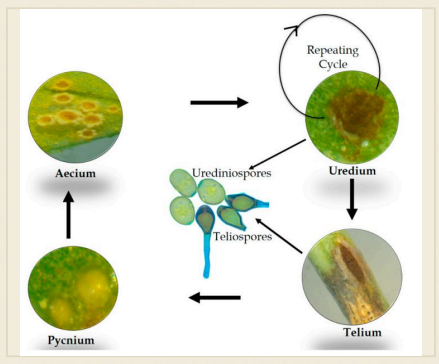

हिमाचल प्रदेश की ऑल इंडिया लॉयर्स यूनियन (AILU) ने आंतरिक चुनाव कर परिणाम घोषित किए। निरंजन वर्मा को राज्य अध्यक्ष और सुरेंद्र वर्मा को सचिव चुना गया।

दोनों वकील राज्य की विधायी समुदाय में कई वर्षों से सक्रिय हैं और AILU की विभिन्न पहलों में भाग ले चुके हैं। उनका चयन कानूनी सुधार, पेशेवर विकास और हिमाचल प्रदेश के वकीलों के हितों की वकालत के लिए संगठन की दिशा तय करेगा।

राज्य समिति इस महीने के अंत में मिलकर आगामी वर्ष की प्राथमिकताओं पर चर्चा करेगी, जिसमें निरंतर कानूनी शिक्षा कार्यक्रम और क्षेत्रीय विधि-समुदाय के मुद्दों को सुलझाना शामिल है।

यह चुनाव AILU की नियमित लोकतांत्रिक प्रक्रिया का हिस्सा है, जो राज्य स्तर पर अनुभवी पेशेवरों को नेतृत्व में लाने के लिए किया जाता है।

वोटों की संख्या या अन्य प्रत्याशियों के बारे में अभी तक कोई जानकारी जारी नहीं की गई है।

हिमाचल के छात्र ने टूटा ओवन 3,000 रुपये में चार-इन-वन बना कर 23वें स्थान पर



हिमाचल प्रदेश के एक छात्र ने एक टूटे हुए ओवन को चार-इन-वन किचन उपकरण में बदल दिया, जो बेक, ग्रिल, फ्राई और स्टीम करने की क्षमता रखता है। इस रूपांतरण में स्थानीय सामग्री का उपयोग किया गया और कुल लागत लगभग 3,000 रुपये आई, जिससे यह कम आय वाले परिवारों के लिए किफायती बन गया।

यह नवाचार राष्ट्रीय स्तर की प्रतियोगिता में प्रस्तुत किया गया, जिसमें देश भर के कई आविष्कार शामिल थे। जजों ने इस परियोजना को संसाधन-सजग, लागत-प्रभावी और इलेक्ट्रॉनिक कचरे को कम करने की संभावनाओं के कारण सराहा।

छात्र की इस पहल को 23वां स्थान मिला, जो भारत के युवा नवप्रवर्तकों की सतत और किफायती समाधान खोजने की रुचि को दर्शाता है।

राजनीति

हिमाचल में नगर निगम चुनाव के विलंब से रुके विकास कार्य

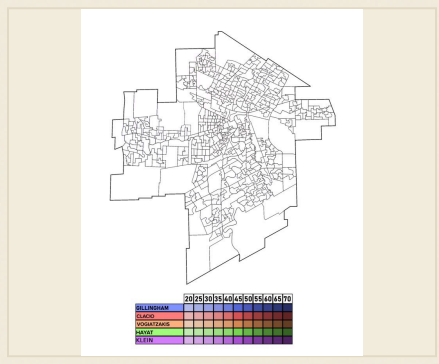

हिमाचल प्रदेश के बैजनाथ-पाड़ोला और बिर में नगर निगम चुनावों के स्थगन के कारण कई नागरिक विकास कार्यों में बाधा आई है। चुनावों में देरी से इन क्षेत्रों में महत्वपूर्ण विकास पहलों को लागू करने में अड़चन आ रही है और अनिश्चितता बनी हुई है। स्थानीय अधिकारियों ने इन परियोजनाओं के समय पर पूरा होने पर प्रभाव डालने के कारण चिंता व्यक्त की है, जो समुदायों की भलाई और विकास के लिए आवश्यक हैं।

राजनीति

हिमाचल प्रदेश विधानसभा का अंतिम सर्दी सत्र शुरू, मौसम में तूफ़ानी शुरुआत



हिमाचल प्रदेश की 14वीं विधानसभा ने इस सप्ताह अपना अंतिम सर्दी सत्र शुरू करने का कार्यक्रम बनाया है। विधायकों को शिमला के विधान भवन में इकट्ठा होकर बकाया विधेयकों और राज्य बजट पर चर्चा करने की उम्मीद है, इससे पहले कि विधानसभा अगले चुनाव चक्र के लिए भंग हो।

मौसम विज्ञान विभाग ने बताया है कि राजधानी में तेज़ हवाओं और भारी बारिश के साथ गंभीर मौसम का प्रकोप चल रहा है। अधिकारियों ने इस बात की चेतावनी दी है कि तूफ़ान से विधानसभा परिसर तक पहुंचने में कठिनाई हो सकती है, इसलिए सदस्यों और कर्मचारियों के लिए वैकल्पिक परिवहन की व्यवस्था की गई है।

इन प्रतिकूल परिस्थितियों के बावजूद, अध्यक्ष ने सत्र को निर्धारित समय पर चलाने की पुष्टि की है, यह बताते हुए कि वर्ष समाप्त होने से पहले विधायी कार्यसूची को पूरा करना आवश्यक है। सुरक्षा और प्रशासनिक टीमें मौसम से उत्पन्न किसी भी व्यवधान को संभालने के लिए तत्पर हैं।

एनजीटी ने हिमाचल में लीचेट प्रदूषण व टीएसडीएफ कार्यों पर विस्तृत रिपोर्ट का आदेश दिया

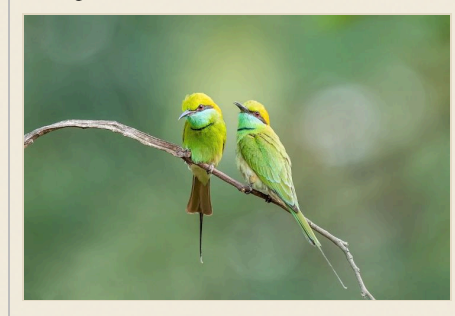

राष्ट्रीय ग्रीन ट्रिब्यूनल (NGT) ने हिमाचल प्रदेश में कचरा-प्रबंधन स्थलों से उत्पन्न लीचेट प्रदूषण पर विस्तृत रिपोर्ट तैयार करने का निर्देश जारी किया है। इस आदेश में लीचेट के निकास और टॉक्सिक-सब्स्टेंस डिस्पोजल फ़ैसिलिटीज़ (TSDF) के संचालन के पर्यावरणीय प्रभाव का मूल्यांकन करने की मांग की गई है।

हिमाचल प्रदेश प्रदूषण नियंत्रण बोर्ड सहित राज्य के अधिकारियों को लीचेट की मात्रा, उसके उपचार के तरीके और निकटवर्ती जल निकायों में किसी भी प्रदूषण की घटनाओं का डेटा एकत्र करने के लिए कहा गया है। ट्रिब्यूनल यह जांचना चाहता है कि मौजूदा सुरक्षा उपाय जल (प्रदूषण रोकथाम और नियंत्रण) अधिनियम के मानकों को पूरा करते हैं या नहीं।

NGT ने TSDF की लाइसेंसिंग, निगरानी प्रणाली और अनुपालन रिकॉर्ड पर भी जानकारी मांगी है। इस रिपोर्ट के निष्कर्षों पर आगे की सुनवाई में निर्णय लिया जाएगा, जिससे आवश्यक सुधारात्मक कदम या दंड निर्धारित किए जा सकते हैं।

पर्यावरण संगठनों ने इस कदम का स्वागत किया है, क्योंकि लीचेट का अनुचित प्रबंधन हिमालयी जल स्रोतों और नदियों को खतरे में डाल सकता है, जो प्रदेश की कृषि और पर्यटन के लिये अत्यंत महत्वपूर्ण हैं। आगामी रिपोर्ट इन जोखिमों को कम करने की रणनीति तय करने में महत्वपूर्ण भूमिका निभाएगी।

ट्रिब्यूनल ने रिपोर्ट प्रस्तुत करने की अंतिम तिथि छह हफ्ते निर्धारित की है, जिससे इस संवेदनशील क्षेत्र में प्रदूषण जोखिम को शीघ्रता से निपटाया जा सके।

खेल

शिमला में शुरू हुआ प्रो HPCL सीजन 4

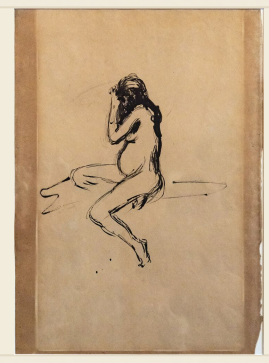

शिमला में प्रो HPCL सीजन 4 का आधिकारिक तौर पर शुभारंभ हो गया है, जो इस क्षेत्र के खेल प्रेमियों के लिए एक महत्वपूर्ण आयोजन है। टूर्नामेंट अपनी प्रतिस्पर्धी भावना और उच्च स्तर की खेल के लिए जाना जाता है, और यह दर्शकों और प्रशंसकों की एक बड़ी भीड़ आकर्षित करने की उम्मीद है। प्रतिभागी टीमों और टूर्नामेंट कार्यक्रम के बारे में विस्तृत जानकारी जल्द ही जारी की जाने की उम्मीद है। यह सीजन शीर्ष खिलाड़ियों के लिए प्रतिष्ठित खिताब के लिए प्रतिस्पर्धा करते हुए एक रोमांचक होने का वादा करता है।

मौसम

हिमाचल प्रदेश में कुक्रमेरी में -3.2°C, काल्पा में दिन का तापमान गिरा 8.8°C



हिमाचल प्रदेश मौसम विभाग ने बताया कि कुक्रमेरी में न्यूनतम तापमान -3.2°C दर्ज हुआ, जो इस सर्दी में इस क्षेत्र के सबसे ठंडे आँकड़ों में से एक है। उसी समय निकटवर्ती काल्पा में दिन के तापमान में 8.8°C की तेज़ गिरावट देखी गई, जिससे मौसम में अचानक

बरतने की अपील की है, विशेषकर पहाड़ी सड़कों पर यात्रा करने वालों से, क्योंकि तेज़ तापमान गिरावट के कारण धुंध और बर्फीले रास्ते बन सकते हैं। प्रभावित क्षेत्रों के स्कूलों को स्थिति पर कड़ी नजर रखने और आवश्यक होने पर अस्थायी रूप से बंद करने की सलाह दी गई है।

यह ठंडा प्रवाह उत्तर हिमालय में फैले एक बड़े ठंडे लहर का हिस्सा है, जहाँ अन्य ऊँचाई वाले जिलों में भी समान न्यूनतम तापमान दर्ज किए गए हैं। अधिकारी स्थिति की लगातार निगरानी कर रहे हैं और आवश्यकता पड़ने पर अतिरिक्त चेतावनियाँ जारी करेंगे।

हिमाचल प्रदेश सरकार ने चार नए टाउनशिप्स की योजना की घोषणा



हिमाचल प्रदेश सरकार ने राज्य में चार नए टाउनशिप्स स्थापित करने की योजना का खुलासा किया, जो शहरी विकास एजेंडा का हिस्सा है। राज्य के अधिकारियों ने बताया कि यह पहल जनसंख्या वृद्धि और आर्थिक गतिविधियों वाले क्षेत्रों को लक्षित करती है, जिससे व्यवस्थित आवासीय और वाणिज्यिक क्षेत्रों का विस्तार होगा।

इन टाउनशिप्स से बढ़ती आवासीय मांग को पूरा करने, निजी निवेश को आकर्षित करने और अस्पताल, स्कूल, बाजार जैसी नागरिक सुविधाओं के निर्माण से रोजगार सृजन की उम्मीद है। योजना में आधुनिक बुनियादी ढांचा और बेहतर कनेक्टिविटी को शामिल किया जाएगा।

बजट और केंद्र सरकार की योजनाओं के सहयोग से की जाएगी, तथा सार्वजनिक-निजी भागीदारी के माध्यम से निजी क्षेत्र को भी शामिल किया जाएगा। विस्तृत परियोजना रिपोर्ट और भूमि आवंटन के निर्णय आने वाले महीनों में तैयार किए जाएंगे, और कार्यान्वयन अगले कुछ वर्षों में शुरू होने की संभावना है।

देश

हिमाचल में कार दुर्घटना में तीन की मौत

हिमाचल प्रदेश में एक दुखद घटना में तीन लोगों की मौत हो गई और दो घायल हुए। घटना में एक कार गहरे गड्ढे में गिर गई, जिससे यात्री अंदर फंस गए। आपातकालीन सेवाएं घटनास्थल पर पहुँचीं, लेकिन दुर्भाग्य से तीन यात्रियों की मौत घटनास्थल पर ही हो गई। दो जीवित लोगों को उपचार के लिए पास के अस्पताल में ले जाया गया।

मैनाली पर बर्फबारी से बना स्वर्गीय परिदृश्य



गुरुवार को मैनाली के चारों ओर के ऊँचे शिखरों पर भारी बर्फबारी हुई, जिससे घाटी पर बर्फ की सफ़ेद चादर बिछ गई। इस अचानक बर्फबारी ने प्रसिद्ध हिल स्टेशन को एक मनमोहक शीतकालीन परिदृश्य में बदल दिया। स्थानीय व्यवसायों ने बर्फीले दृश्य का अनुभव करने के लिए आने वाले पर्यटकों में वृद्धि की सूचना दी। अधिकारियों ने बर्फीली सड़कों पर सावधानी बरतने की चेतावनी दी और फंसे हुए यात्रियों के लिए अस्थायी आश्रयस्थल स्थापित किए।

हिमाचल में कड़ाके की ठंड: कुकुमसेरी में तापमान -4.1°C तक गिरा

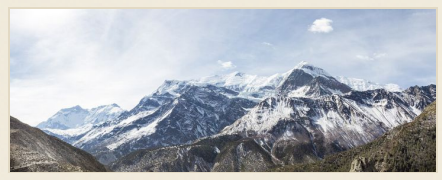

हिमाचल प्रदेश के ऊंचाई वाले पहाड़ी क्षेत्रों में ठंड ने जोर पकड़ लिया है। राज्य के ऊपरी इलाकों में तापमान में भारी गिरावट दर्ज की गई है, जिससे कड़ाके की ठंड का प्रकोप बढ़ गया है।

हालिया मौसम अपडेट के अनुसार, कुकुमसेरी में तापमान में भारी कमी देखी गई है, जहां पारा -4.1°C तक गिर गया है। तापमान में यह गिरावट राज्य के उच्च क्षेत्रों में सर्दियों की बढ़ती गंभीरता को दर्शाती है।

जैसे-जैसे ठंड बढ़ रही है, ऊंचाई वाले क्षेत्रों में रहने वाले लोग और यात्री कठिन परिस्थितियों के लिए तैयार हो रहे हैं। कुकुमसेरी जैसे स्थानों में गिरता तापमान हिमालयी क्षेत्र में मजबूत होती सर्दियों का स्पष्ट संकेत है।