◆ ADVT ◆
यहाँ विज्ञापन दें
98700 06472 · need24.digital

NEED24 NEWS
हर ख़बर, हर शहर

नीड 24 न्यूज़

हर खबर, हर शहर

◆ ADVT ◆
यहाँ विज्ञापन दें
98700 06472 · need24.digital

DIGITAL E-PAPER

PRGI APPLICATION UNDER PROCESS
Application No. T/GJ/2026/0619/2304/1577

GST
GSTIN 24CINPG0564Q1ZT

UDYAM REGISTERED
UDYAM-GJ-14-0003714

◆ DIGITAL NEWS NETWORK ◆
भारत का भरोसेमंद बहुभाषी डिजिटल न्यूज़ नेटवर्क
11+ Languages | 24×7 Live | e-Paper Daily

हमारा App डाउनलोड करें
Download on the App Store
GET IT ON Google Play

www.need24.digital
info@need24.in
+91 98700 06472
FOLLOW US:

तेज़ | सटीक | निष्पक्ष | जनहित में | सच की आवाज़ | जन-जन की आवाज़ | निडर पत्रकारिता

DELHI | नीड 24 न्यूज़ · हर खबर, हर शहर | 18 नवम्बर 2026

राजनीति

दिल्ली की मुख्यमंत्री रेखा गुप्ता ने उपराज्यपाल तरनजीत सिंह संधू से की शिष्टाचार भेंट, विकास और जनहित के मुद्दों पर हुई चर्चा



नई दिल्ली। दिल्ली की मुख्यमंत्री रेखा गुप्ता ने आज दिल्ली के उपराज्यपाल तरनजीत सिंह संधू से शिष्टाचार भेंट की। इस दौरान 18 दिसंबर से प्रारंभ होने वाले दिल्ली विधानसभा के शीतकालीन सत्र सहित राजधानी के विकास, जनहित और भविष्य की प्राथमिकताओं से जुड़े विभिन्न महत्वपूर्ण विषयों पर सार्थक चर्चा हुई।

मुख्यमंत्री रेखा गुप्ता ने कहा कि प्रधानमंत्री नरेंद्र मोदी के विकसित भारत के संकल्प के अनुरूप दिल्ली को आधुनिक सुविधाओं, सुदृढ़ बुनियादी ढांचे और बेहतर जीवन स्तर वाली विश्वस्तरीय राजधानी बनाना सरकार का लक्ष्य है।

उन्होंने कहा कि दिल्ली के समग्र विकास के लिए सभी के सहयोग और आपसी समन्वय के साथ कार्य किया जा रहा है। राजधानी में विकास कार्यों को नई गति देने तथा जनहित से जुड़े विषयों को प्राथमिकता के आधार पर आगे बढ़ाने के लिए सरकार प्रतिबद्ध है।

— Pankaj Gupta, नई दिल्ली

धर्म

यमुना तट पर उमड़ा पूर्वांचल का जनसैलाब, मुख्यमंत्री रेखा गुप्ता ने उदीयमान सूर्य को अर्पित किया अर्घ्य

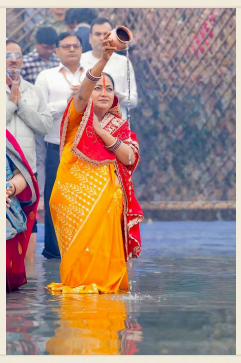

नई दिल्ली। राजधानी दिल्ली में छठ महापर्व के अंतिम दिन सोमवार की सुबह यमुना तट पर आस्था, श्रद्धा और भक्ति का अद्भुत नजारा देखने को मिला। हाथी घाट पर हजारों पूर्वांचली परिवारों और छठव्रतियों के साथ दिल्ली की मुख्यमंत्री रेखा गुप्ता ने उदीयमान सूर्यदेव को अर्घ्य अर्पित किया। इस दौरान पूरा वातावरण छठी मइया के जयकारों और भक्तिमय माहौल से सराबोर नजर आया।

मुख्यमंत्री रेखा गुप्ता ने इस अवसर पर कहा कि दिल्ली की सुबह अलौकिक, दिव्य और बेहद सुंदर है। ऐसा प्रतीत हो रहा है, मानो यमुना के पावन तट पर पूरा पूर्वांचल उतर आया हो। उन्होंने कहा कि पूर्वांचली परिवारों ने दिल्ली को केवल अपना घर ही नहीं बनाया, बल्कि अपनी संस्कृति, परंपराओं और आस्था से राजधानी को और अधिक समृद्ध किया है। उन्होंने कहा कि पूर्वांचली समाज की आस्था का सम्मान करना, उनकी भावनाओं को समझना और छठी मइया की आराधना के लिए बेहतर सुविधाएं उपलब्ध कराना सरकार के लिए केवल जिम्मेदारी नहीं, बल्कि आत्मीयता का विषय है। मुख्यमंत्री ने छठ महापर्व को दिव्य और भव्य बनाने में योगदान देने वाली सभी छठ पूजा समितियों, श्रद्धालुओं और पूरी टीम दिल्ली का हृदय से आभार व्यक्त किया। उन्होंने कहा कि सरकार का संकल्प है कि प्रत्येक वर्ष छठ महापर्व को और अधिक भव्य, सुंदर एवं सुविधापूर्ण बनाया जाए। मुख्यमंत्री रेखा गुप्ता ने छठी मइया से प्रार्थना की कि उनकी कृपा प्रत्येक परिवार पर बनी रहे तथा सभी के जीवन में सुख, उत्तम स्वास्थ्य और समृद्धि का उजाला फैले। उन्होंने सभी श्रद्धालुओं को छठ महापर्व की शुभकामनाएं देते हुए जय छठी मइया का जयघोष किया।

— Pankaj Gupta, नई दिल्ली

राजनीति

बीजेपी सांसद मनोज तिवारी ने छठ महापर्व के अंतिम दिन दिल्ली में घाट पर सूर्य अर्घ्य किया



दिल्ली में छठ महापर्व के अंतिम दिन बीजेपी सांसद मनोज तिवारी और उनकी पत्नी घाट पर पहुँचे।

उन्होंने उगते सूर्य को उषा अर्घ्य अर्पित किया और छठी मैया की पूजा अर्चना की।

धर्म

छठ व्रतियों ने षष्ठी मैया और भगवान भास्कर को किया नमन, घाटों पर दिखी श्रद्धा की झलक



छठ महापर्व के पावन अवसर पर श्रद्धालुओं ने षष्ठी मैया और भगवान भास्कर को श्रद्धापूर्वक नमन किया। आज सूर्योदय के समय व्रतियों ने विभिन्न घाटों पर पहुंचकर सूर्य देव को प्रभात अर्घ्य अर्पित किया। इस दौरान छठ व्रतियों ने पूरी निष्ठा और भक्ति भाव से पूजा-अर्चना की।

यह पर्व विशेष रूप से उत्तर भारत में बड़े उत्साह और श्रद्धा के साथ मनाया जाता है। छठ व्रतियों के लिए यह एक कठिन तपस्या का पर्व है, जिसमें वे कई दिनों तक उपवास रखती हैं और कठोर नियमों का पालन करती हैं।

घाटों पर छठ पूजा के दौरान भक्तिमय माहौल देखा गया। छठ गीत गूंजते रहे और श्रद्धालुओं की भारी भीड़ ने इस पर्व की महत्ता को दर्शाया। सभी ने सुख, समृद्धि और उत्तम स्वास्थ्य की कामना की।

— Rakesh Kumar Sinha

धर्म

दिल्ली में छठ महापर्व का दिखा अलौकिक और दिव्य-भव्य स्वरूप, 1,400 घाटों पर उमड़ा आस्था का सैलाब



नई दिल्ली। राजधानी दिल्ली में दशकों बाद छठ महापर्व का ऐसा अलौकिक, अद्भुत और दिव्य-भव्य स्वरूप देखने को मिल रहा है। मां यमुना के पावन तट से लेकर दिल्ली के लगभग 1,400 छठ घाटों तक छठी मइया के गीतों की गूंज सुनाई दे रही है। लाखों श्रद्धालुओं की आस्था, भक्ति और सूर्यदेव की आराधना से पूरी राजधानी भक्तिमय वातावरण में सराबोर हो गई है। दिल्ली की मुख्यमंत्री रेखा गुप्ता ने छठ महापर्व के इस भव्य आयोजन पर प्रसन्नता व्यक्त करते हुए कहा कि दिल्ली वास्तव में 'मिनी इंडिया' है, जहां हर त्योहार और उत्सव पूरे अपनेपन, श्रद्धा और उत्साह के साथ मनाया जाता है। इस बार छठ महापर्व के आयोजन में सनातन संस्कृति की विराटता, एकता और सुंदरता का अद्भुत स्वरूप देखने को मिल रहा है। मुख्यमंत्री ने कहा कि छठ महापर्व केवल एक पर्व नहीं, बल्कि आस्था, प्रकृति के प्रति कृतज्ञता और परिवार की सुख-समृद्धि की कामना का प्रतीक है। लाखों श्रद्धालुओं की सहभागिता ने राजधानी में सांस्कृतिक एकता और धार्मिक सौहार्द की खूबसूरत तस्वीर प्रस्तुत की है। इस अवसर पर मुख्यमंत्री रेखा गुप्ता ने छठी मइया और भगवान सूर्यदेव से प्रार्थना की कि सभी छठव्रतियों की मनोकामनाएं पूर्ण हों तथा हर परिवार में सुख, आरोग्य, शांति और समृद्धि का वास हो।

— Pankaj Gupta, नई दिल्ली

धर्म

छठ महापर्व 2026 के समापन के निकट सुप्रभात अर्घ का आयोजन



छठव्रतियों ने आज सुबह सुप्रभात अर्घ का आयोजन किया, जिससे छठ महापर्व 2026 के समापन की ओर एक स्पष्ट झलक मिली।

सुप्रभात अर्घ में भक्तजन सूर्य देव को अर्घ्य अर्पित करते हुए प्रातःकालीन आरती और प्रसाद का वितरण करते हैं, जो इस पावन पर्व की मुख्य रस्मों में से एक है।

इस आयोजन से यह स्पष्ट हुआ कि छठ महापर्व 2026 का समापन निकट है और आगामी अर्घ्य समारोहों की तैयारी जारी है।

— Rakesh Kumar Sinha

धर्म

भास्कर जी को उगते अर्घ्य अर्पित, व्रतिगण की झलक देखी गई



उगते सूर्य के समय भगवान भास्कर को अर्घ्य अर्पित किया गया। इस पवित्र अर्घ्य अर्पण को श्रद्धालुओं ने बड़े उत्साह के साथ देखा।

अर्घ्य अर्पण का धार्मिक महत्व है, क्योंकि यह सूर्य देव को सम्मानित करने की परम्परा है और दिन की शुरुआत को शुभ बनाता है।

इस अवसर पर व्रतिगण की एक झलक भी प्रस्तुत की गई, जिससे उपस्थित लोगों ने इस धार्मिक अनुष्ठान की गहराई को समझा।

प्रस्तुत की गई, जिससे उपस्थित लोगों ने इस धार्मिक अनुष्ठान की गहराई को समझा।

— Rakesh Kumar Sinha

राजनीति

जनजातीय गौरव दिवस पर देशभर को मिली विकास परियोजनाओं की सौगात, 170 से अधिक योजनाओं का लोकार्पण और 70 से अधिक परियोजनाओं का शिलान्यास

नई दिल्ली। जनजातीय गौरव दिवस के अवसर पर प्रधानमंत्री नरेंद्र मोदी ने देश के जनजातीय समाज के विकास और उत्थान को लेकर एक महत्वपूर्ण पहल की। इस अवसर पर देश के विभिन्न राज्यों में जनजातीय विकास से जुड़ी 170 से अधिक परियोजनाओं का लोकार्पण किया गया, जबकि 70 से अधिक नई परियोजनाओं का शिलान्यास किया गया।

प्रधानमंत्री नरेंद्र मोदी ने इस उपलब्धि का उल्लेख करते हुए कहा कि जनजातीय गौरव दिवस के अवसर पर देश के अलग-अलग राज्यों में जनजातीय विकास से जुड़ी 170 से अधिक परियोजनाओं का लोकार्पण और 70 से अधिक प्रोजेक्ट्स का शिलान्यास किया गया है। इन परियोजनाओं का उद्देश्य जनजातीय क्षेत्रों में विकास को गति देना, शिक्षा, स्वास्थ्य, बुनियादी सुविधाओं और रोजगार के अवसरों को बढ़ावा देना है। इसके साथ ही जनजातीय समुदायों को विकास की मुख्यधारा से जोड़ने और उनके जीवन स्तर में सुधार लाने की दिशा में भी यह पहल महत्वपूर्ण मानी जा रही है। प्रधानमंत्री ने जनजातीय समाज के गौरवशाली इतिहास, समृद्ध संस्कृति और देश के विकास में उनके योगदान को सम्मान देने के साथ उनके सर्वांगीण विकास के प्रति सरकार की प्रतिबद्धता को भी रेखांकित किया। जनजातीय गौरव दिवस के अवसर पर शुरू की गई ये विकास परियोजनाएं जनजातीय समाज के सशक्तिकरण और आत्मनिर्भर भारत के संकल्प को मजबूती प्रदान करने की दिशा में अहम कदम हैं।

— Pankaj Gupta, नई दिल्ली

धर्म

कालकाजी में छठ महापर्व पर रिम्पल नरूला गुप्ता ने दी शुभकामनाएं।



छठ महापर्व पर कालकाजी के विभिन्न घाटों पर पहुंचीं समाजसेविका**नई दिल्ली, 15 नवंबर।** छठ महापर्व के पावन अवसर पर कालकाजी की प्रख्यात समाजसेविका रिम्पल नरूला गुप्ता ने क्षेत्र के विभिन्न छठ घाटों पर पहुंचकर श्रद्धालुओं के साथ पर्व मनाया। इस दौरान उन्होंने गोविंदपुरी मेट्रो स्टेशन, बाल मुकुंद खंड समारोह स्थल और तिलक खंड स्थित छठ घाट पर पहुंचकर छठी मैया का आशीर्वाद लिया और व्रतियों एवं श्रद्धालुओं को महापर्व की शुभकामनाएं दीं।

तीनों ही घाटों पर श्रद्धालुओं की भारी भीड़ और भक्ति का अद्भुत माहौल देखने को मिला। रिम्पल नरूला गुप्ता ने क्षेत्रवासियों से मुलाकात कर उनका हालचाल जाना। उन्होंने कहा कि क्षेत्र के लोगों का उन्हें अपनी बहन और बेटी के रूप में जो स्नेह मिलता है, वह उनके लिए बेहद खास है। सभी के बीच रहकर इस पावन पर्व को मनाना उनके लिए सौभाग्य की बात है।

उन्होंने छठी मैया और भगवान भास्कर से समस्त क्षेत्रवासियों के सुख, शांति, समृद्धि और उत्तम स्वास्थ्य की कामना की।रिम्पल नरूला गुप्ता,

— Rajeev Kumar Sharma

प्रदूषण बढ़ने से दिल्ली के स्कूलों में हाइब्रिड कक्षाएँ



दिल्ली में वायु गुणवत्ता में गिरावट ने बच्चों के स्वास्थ्य को खतरे में डाल दिया है, जिससे शिक्षा विभाग ने स्कूलों को हाइब्रिड शिक्षा अपनाने की सलाह दी है। इस मॉडल में छात्र वैकल्पिक दिनों में कक्षा में उपस्थित होते हैं और बाकी दिनों में ऑनलाइन पढ़ाई जारी रखते हैं, ताकि हानिकारक प्रदूषण से बचाव हो सके।

इस परिवर्तन ने स्कूलों को शेड्यूल समन्वय, इंटरनेट कनेक्टिविटी सुनिश्चित करने और शिक्षकों को ऑफलाइन-ऑनलाइन दोनों मोड में पढ़ाने के लिए प्रशिक्षण देने जैसे कई चुनौतियों का सामना कराया है। अभिभावकों को भी नई व्यवस्था के अनुसार अपने बच्चों के घर रहने वाले दिनों में देखभाल और वर्चुअल कक्षाओं के लिए आवश्यक तकनीकी साधनों को संभालना पड़ रहा है।

शिक्षा अधिकारियों का कहना है कि यह हाइब्रिड व्यवस्था वायु गुणवत्ता में सुधार तक के लिए अस्थायी है और वे प्रदूषण स्तरों की रोज़ाना निगरानी कर रहे हैं। स्कूलों को छात्रों की सुरक्षा को प्राथमिकता देते हुए शैक्षणिक निरंतरता बनाए रखने के लिए प्रेरित किया जा रहा है, और कई संस्थानों ने इनडोर एयर प्यूरीफ़ायर और समय-सारणी में बदलाव जैसे अतिरिक्त कदमों पर विचार किया है।

खेल

श्याम लाल कॉलेज ने दिल्ली हॉकी टूर्नामेंट में खिताब बरकरार रखा

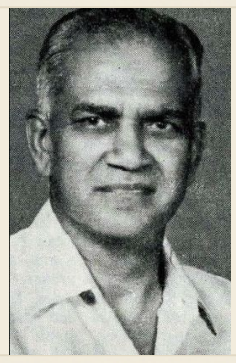

दिल्ली – श्याम लाल कॉलेज की हॉकी टीम ने शहर के इंटर-कॉलेज प्रतियोगिता में फिर से जीत हासिल कर खिताब सुरक्षित किया। इस टूर्नामेंट में कई दिल्ली-आधारित संस्थाएँ भाग लेती हैं, और कॉलेज ने मैदान में अपनी पकड़ को फिर से साबित किया। कोचों ने खिलाड़ियों की अनुशासन और टीमवर्क की सराहना की, यह बताते हुए कि यह जीत कॉलेज की खेल विकास में निरंतर निवेश को दर्शाती है। यह सफलता श्याम लाल कॉलेज की दिल्ली में कॉलेज हॉकी के क्षेत्र में बढ़ती प्रतिष्ठा को और मजबूत करती है।

अंतिम मुकाबले में टीम ने एक सुसंगत खेल योजना अपनाते हुए विरोधियों को बिना किसी बड़े झटके के मात दी। दर्शकों और सहपाठियों ने इस प्रदर्शन की सराहना की, जिससे दिल्ली के युवाओं में हॉकी के प्रति उत्साह बढ़ा। कॉलेज प्रशासन ने भविष्य में राज्य-स्तरीय प्रतियोगिताओं के लिए प्रतिभा को पोषित करने हेतु खेल को और समर्थन देने की योजना की घोषणा की।

खिताब बरकरार रखने के साथ, श्याम लाल कॉलेज आगामी टूर्नामेंट में अपनी स्थिति को बनाए रखने और अधिक भागीदारी को प्रोत्साहित करने के लिए तत्पर है, जिससे क्षेत्र में कॉलेज हॉकी का स्तर ऊँचा हो सके।

राजनीति

बीजेपी, एएपी ने चठ के लिए यमुना की सफाई पर टकराव किया



बीजेपी और एएपी के प्रतिनिधियों के बीच

सफाई पर पर्याप्त ध्यान नहीं दिया जा रहा है, और मृत मछलियों व विषाक्त फोम के रिपोर्टों का हवाला दिया।

एएपी के प्रतिनिधियों ने बताया कि सरकार ने प्रदूषण नियंत्रण के कदम उठाए हैं और सभी पक्षों से अधिक सहयोग की अपील की।

इस घटना से यह स्पष्ट होता है कि चठ के पूर्व पर्यावरणीय मुद्दों पर बढ़ती चिंता है और दोनों पक्षों ने नदी की रक्षा के लिए कड़ी कार्रवाई की मांग की।

मौसम

दिल्ली में धुंध के कारण AQI 800 तक पहुँचा



दिल्ली प्रदूषण नियंत्रण समिति ने बताया कि राजधानी का वायु गुणवत्ता सूचकांक (AQI) 800 तक पहुँच गया है, जो खतरनाक स्तर के रूप में वर्गीकृत है। ठंडी, स्थिर मौसम और उच्च उत्सर्जन के कारण राष्ट्रीय राजधानी क्षेत्र में वायु गुणवत्ता में तेज गिरावट देखी जा रही है।

स्वास्थ्य अधिकारियों ने चेतावनी दी है कि इस स्तर की धुंध से श्वसन रोग, विशेषकर बच्चों, बुजुर्गों और पहले से रोगी लोगों में लक्षण बढ़ सकते हैं। कई जिलों में स्कूलों को खिड़कियां बंद रखने और बाहरी गतिविधियों को सीमित करने का निर्देश दिया गया है, जबकि जनता से बाहर निकलते समय एन-95 मास्क पहनने का आग्रह किया गया है।

नगर निगम ने धुएँ के स्तर को और बढ़ने से रोकने के लिए निर्माण कार्यों और डीजल जनरेटर के उपयोग पर अस्थायी प्रतिबंध लगा दिया है। वास्तविक-समय डेटा प्रदान करने और भविष्य की रोकथाम रणनीतियों को दिशा देने हेतु अतिरिक्त मॉनिटरिंग स्टेशन स्थापित किए गए हैं।

विशेषज्ञों का कहना है कि इस सर्दी में अब तक दर्ज किए गए सबसे उच्च AQI में से यह एक है, जो शहर के हीटिंग सीजन के करीब आने पर निरंतर प्रदूषण नियंत्रण उपायों की आवश्यकता को रेखांकित करता है।

टेक्नोलॉजी

आईआईटी स्नातकों ने दीवार-माउंटेड जिम बनाया, आनंद महिंद्रा ने कहा वैश्विक संभावनाएँ



चार भारतीय प्रौद्योगिकी संस्थान (आईआईटी) के स्नातकों ने एक ऐसा जिम तैयार किया है जिसे दीवार पर लगाकर सीमित स्थान में भी विभिन्न शक्ति-प्रशिक्षण व्यायाम किए जा सकते हैं, जिससे बड़े उपकरणों की जरूरत नहीं रहती। इस प्रोटोटाइप में पुल-अप बार, रेजिस्टेंस बैंड और मॉड्यूलर वज़न घटक एक ही फोल्ड-एवे यूनिट में समाहित हैं।

डिज़ाइन शहरी रहने वाले लोगों को लक्ष्य बनाता है, जहाँ रहने की जगह कम होती है; यह पारंपरिक होम-जिम की तुलना में कम लागत वाला विकल्प प्रदान करता है। संस्थापकों के अनुसार, इस इकाई को एक घंटे से कम समय में स्थापित किया जा सकता है और किसी संरचनात्मक बदलाव की आवश्यकता नहीं होती, जिससे यह अपार्टमेंट, कार्यालय और छोटे वाणिज्यिक स्थानों के लिए उपयुक्त है।

महिंद्रा समूह के चेयरमैन आनंद महिंद्रा ने एक हालिया तकनीकी मंच में इस नवाचार की सराहना की, कहा कि यह उत्पाद फिटनेस-जागरूक उपभोक्ताओं के वैश्विक बाजार में बड़ी संभावनाएँ रखता है। उन्होंने उत्पादन को बड़े पैमाने पर बढ़ाने और समूह की अंतरराष्ट्रीय वितरण नेटवर्क का उपयोग करने के लिए संभावित सहयोग का संकेत दिया।

जुटाने की योजना बना रही है, ताकि प्रोटोटाइप से व्यावसायिक उत्पादन तक का सफर पूरा हो सके और अगले वर्ष के भीतर उत्पाद को बाजार में लॉन्च किया जा सके।

बिज़नेस

दिल्ली, मुंबई व प्रमुख शहरों में सोना-चांदी की कीमतों में और गिरावट



भारत में सोने की कीमतें आज भी गिरावट के क्रम में रही, दिल्ली और मुंबई जैसे प्रमुख व्यापारिक केंद्रों में कीमतों में और कमी दर्ज की गई। इसी तरह चांदी की कीमतों में भी समान गिरावट देखी गई।

यह गिरावट वैश्विक कीमती धातुओं के मूल्य में निरंतर कमजोरी के साथ जुड़ी है, जिससे निवेशकों ने अपने अल्पकालिक पोर्टफोलियो का पुनर्मूल्यांकन किया है। आभूषण विक्रेताओं ने सावधानीपूर्ण खरीदारी का माहौल बताया, जबकि कुछ व्यापारियों ने कम कीमतों का फायदा उठाकर मूल्य-संवेदनशील ग्राहकों को आकर्षित किया है।

विश्लेषकों का मानना है कि मजबूत अमेरिकी डॉलर, बढ़ते वैश्विक ब्याज दरों और स्थिर घरेलू मांग ने इस गिरावट में प्रमुख भूमिका निभाई है। वे चेतावनी देते हैं कि यह मौजूदा सुधार अस्थायी हो सकता है, इसलिए बाजार प्रतिभागियों को आगे के बदलावों के लिए आर्थिक संकेतकों पर नज़र रखनी चाहिए।

टेक्नोलॉजी

NIELIT ने शुरू किया NCCDFI 2026; 3,093 प्रतिभागी साइबर सुरक्षा एवं एआई हैकाथॉन के लिए पंजीकृत



NIELIT ने आज दिल्ली में NCCDFI 2026 कार्यक्रम के अंतर्गत राष्ट्रीय साइबर सुरक्षा और एआई हैकाथॉन का शुभारंभ किया, जिसका उद्देश्य भारत की साइबर रक्षा क्षमताओं को मजबूत करना है। इस कार्यक्रम में 3,093 पंजीकृत प्रतिभागी शामिल हैं, जिनमें छात्रों, उद्योग पेशेवरों और शोधकर्ताओं का मिश्रण है। टीमों को खतरे का पता लगाने, सुरक्षित कोडिंग और कृत्रिम बुद्धिमत्ता अनुप्रयोगों में कौशल पर आधारित चुनौतियों में प्रतिस्पर्धा करनी होगी। यह हैकाथॉन NIELIT के डिजिटल साक्षरता और साइबर सुरक्षा तथा एआई में नवाचार को बढ़ावा देने के व्यापक प्रयास का हिस्सा है।

मौसम

बिना बारिश और हवा के दिल्ली की वायु गुणवत्ता में सुधार



वायु गुणवत्ता निगरानी एजेंसियों ने सोमवार को दिल्ली में कण पदार्थ (PM2.5 और PM10) के स्तर में स्पष्ट गिरावट दर्ज की, जबकि शहर में न तो बारिश हुई और न ही तेज़ हवाएँ चलीं, जो आमतौर पर धुंध को फैलाने में मदद करती हैं। पिछले दिन की तुलना में प्रदूषकों की मात्रा कम देखी गई, जिससे इस सुधार के कारणों पर सवाल उठे।

मौसम विज्ञाताओं ने बताया कि शांत मौसम स्थितियों में आमतौर पर प्रदूषक जमीन के पास ही रह जाते हैं, इसलिए इस गिरावट को असामान्य माना गया। बारिश और हवा की कमी ने प्राकृतिक सफाई के साधनों को बाहर कर दिया, जिससे यह संकेत मिलता है कि अन्य कारक वायु को साफ करने में भूमिका निभा रहे हो सकते हैं।

को बारीकी से देख रहे हैं और आवश्यकतानुसार स्वास्थ्य सलाह जारी करेंगे। जबकि यह अप्रत्याशित सुधार निवासियों को कुछ राहत देता है, दीर्घकालिक वायु गुणवत्ता प्रबंधन के लिए ट्रैफ़िक और औद्योगिक उत्सर्जन पर निरंतर कार्रवाई आवश्यक है।

मौसम

दिल्ली-एनसीआर में वायु गुणवत्ता सुधरने पर GRAP III प्रतिबंध हटाए



दिल्ली ने राष्ट्रीय राजधानी क्षेत्र में लागू GRAP III प्रदूषण प्रतिबंध को आधिकारिक तौर पर हटाया है। यह कदम हालिया वायु गुणवत्ता डेटा में प्रदूषकों के स्तर में लगातार गिरावट के बाद लिया गया।

दिल्ली, गुरुग्राम, नोएडा और आसपास के जिलों में स्थापित मॉनिटरिंग स्टेशन ने PM2.5 और PM10 के स्तर में कमी दर्ज की, जिससे वायु गुणवत्ता सूचकांक मध्यम श्रेणी में आया। अधिकारियों ने बताया कि यह सुधार अनुकूल मौसम और पहले लागू किए गए नियंत्रण उपायों का परिणाम है।

प्रतिबंध हटाने से औद्योगिक इकाइयों, निर्माण साइटों और वाहन यातायात को पहले लगाए गए डीजल उपयोग और कार्य समय के प्रतिबंधों के बिना सामान्य रूप से चलने की अनुमति मिल गई है। सरकार ने चेतावनी दी है कि यह अस्थायी कदम है और वायु गुणवत्ता में फिर से गिरावट आने पर प्रतिबंध दोबारा लागू किए जा सकते हैं।

पर्यावरण एजेंसियां वास्तविक-समय निगरानी जारी रखेंगी और यदि प्रदूषक स्तर बढ़ते हैं तो तुरंत प्रतिबंध पुनः लागू करने का वचन दिया है, जिससे दिल्ली की वायु गुणवत्ता प्रबंधन में डेटा-आधारित दृष्टिकोण को बल मिलता है।

खेल

कुश्ती में योगदान के लिए वीरेंद्र कुमार को मिला द्रोणाचार्य सम्मान



दिल्ली में आयोजित एक समारोह में कुश्ती कोच वीरेंद्र कुमार को उनके खेल में महत्वपूर्ण योगदान के लिए द्रोणाचार्य सम्मान से नवाज़ा गया। यह पुरस्कार भारत के सबसे प्रतिष्ठित खेल कोचिंग पुरस्कारों में से एक है, जो कोचिंग में उत्कृष्टता और एथलीट विकास के प्रति समर्पण को मान्यता देता है।

कुमार के कार्य ने दिल्ली के कुश्ती समुदाय में प्रतिभा को पोषित करने में मदद की है, जिनमें से कई ने राष्ट्रीय स्तर पर पहचान हासिल की है। इस पुरस्कार वितरण में युवा मामलों और खेल मंत्रालय के अधिकारियों ने भी हिस्सा लिया, जिससे सरकार का आधारभूत खेलों के प्रति समर्थन स्पष्ट हुआ।

द्रोणाचार्य सम्मान हर वर्ष भारत सरकार द्वारा उन कोचों को दिया जाता है, जिन्होंने राष्ट्रीय और अंतरराष्ट्रीय प्रतियोगिताओं में उत्कृष्ट एथलीट तैयार किए हैं। कुमार को यह पुरस्कार मिलने से राजधानी में कुश्ती की बढ़ती लोकप्रियता पर प्रकाश पड़ता है।

इस मान्यता से दिल्ली में युवा एथलीटों को कुश्ती अपनाने के लिए प्रेरणा मिलेगी और शहर में कोचिंग अवसंरचना में निरंतर निवेश को प्रोत्साहन मिलेगा।

कमर की चोट से उबरते आकाश, नेशनल चैंपियनशिप में पदक की उम्मीद

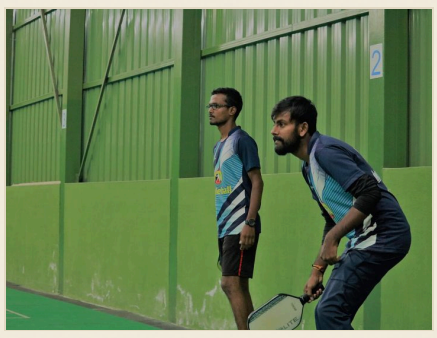

दिल्ली के एथलीट आकाश ने कमर की चोट से उबर कर फिर से प्रतिस्पर्धा में कदम रखा है, जो कई महीनों तक उन्हें बाहर रखी थी। गहन फिजियोथेरेपी और क्रमिक प्रशिक्षण ने उन्हें फिर से अपने शारीरिक स्तर पर लाया है।

आगामी नेशनल चैंपियनशिप को देखते हुए आकाश ने अब अपना लक्ष्य पदक जीतना रख लिया है। वह कई प्री-इवेंट में भाग लेकर अपनी फॉर्म को परख रहे हैं और अन्य प्रतिस्पर्धियों के साथ अपनी तैयारी को सुदृढ़ कर रहे हैं।

कोच और अधिकारियों ने उनकी दृढ़ता की सराहना की है, यह कहा है कि उनका वापसी राष्ट्रीय स्तर पर प्रतिस्पर्धा को और मजबूत बनाता है। चैंपियनशिप में उनका प्रदर्शन नज़र में रहेगा, और उम्मीद है कि उनकी दृढ़ता उन्हें पदक दिला सकेगी।

यह प्रतियोगिता इस महीने के अंत में आयोजित होगी, जिसमें देश भर के शीर्ष एथलीट भाग लेंगे, जिससे आकाश को अपनी पुनःस्थापित क्षमताओं को प्रदर्शित करने का मंच मिलेगा।

यदि वह सफल होते हैं, तो उनकी कहानी कई चोट से जूझ रहे एथलीटों को प्रेरित कर सकती है, जो पुनर्वास और मानसिक दृढ़ता के महत्व को उजागर करती है।

दिल्ली पुलिस ने महिलाओं की सुरक्षा बढ़ाने के लिए नया कार्य योजना शुरू किया



दिल्ली पुलिस ने महिलाओं की सुरक्षा बढ़ाने के लिए एक व्यापक कार्य योजना की घोषणा की है। इस योजना के तहत उच्च जोखिम वाले इलाकों में गश्त की आवृत्ति बढ़ाई जाएगी, अतिरिक्त सड़क प्रकाश व्यवस्था स्थापित की जाएगी और समर्पित महिला अधिकारियों को तैनात किया जाएगा।

पुलिस अधिकारियों ने कहा कि इस पहल में समुदाय जागरूकता कार्यक्रम भी शामिल होंगे ताकि निवासियों को सुरक्षा प्रोटोकॉल के बारे में शिक्षित किया जा सके। यह नई व्यवस्था उत्पीड़न और हमले की घटनाओं को कम करने के चल रहे प्रयास का हिस्सा है।

यह कार्य योजना अगले कुछ महीनों में लागू की जाएगी और प्रगति की समीक्षा त्रैमासिक आधार पर की जाएगी। दिल्ली पुलिस ने योजना की प्रभावशीलता सुनिश्चित करने के लिए स्थानीय एनजीओ और नागरिक निकायों के साथ सहयोग करने का वादा किया है।

विदेश

पाकिस्तान ने नई दिल्ली में SCO बैठक के लिए वरिष्ठ अधिकारी को नामित किया



पाकिस्तान ने नई दिल्ली में होने वाली शंघाई सहयोग संगठन (SCO) बैठक में देश का प्रतिनिधित्व करने के लिए एक वरिष्ठ अधिकारी का चयन किया है।

यह निर्णय तब आया है जब SCO के सदस्य देशों के नेता क्षेत्रीय सुरक्षा, आर्थिक सहयोग और अन्य रणनीतिक मुद्दों पर चर्चा के लिए एकत्र हो रहे हैं। वार्ताओं में भाग लेंगे, जिससे पाकिस्तान की संगठन के एजेंडा में सक्रिय भागीदारी का संकेत मिलता है।

इस प्रतिनिधिमंडल की यात्रा कार्यक्रम और संबोधित विषयों के विवरण अभी जारी नहीं किए गए हैं, परंतु यह नियुक्ति पाकिस्तान की SCO ढाँचे के प्रति प्रतिबद्धता को दर्शाती है।

यात्रा

ग्लोब से परे नई छुट्टियों के गंतव्य की ओर भारतीयों का रुझान

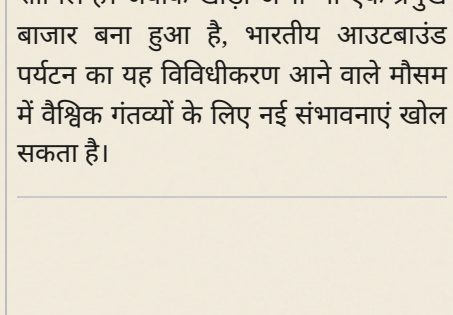

भारतीय यात्रियों ने अब अपने अवकाश के विकल्पों को विस्तृत किया है, और पहले से लोकप्रिय खाड़ी देशों से आगे बढ़कर नई जगहों की ओर रुख किया है। हालिया रिपोर्टों से पता चलता है कि वे विविध परिदृश्य, सांस्कृतिक अनुभव और लंबी छुट्टियों की तलाश में हैं।

पर्यटन एजेंसियों के अनुसार, यह बदलाव महामारी के बाद यात्रा प्रतिबंधों के हटने, प्रतिस्पर्धी मूल्य और यूरोप, दक्षिण-पूर्व एशिया तथा अफ्रीका जैसे क्षेत्रों में बेहतर कनेक्टिविटी से प्रेरित है। भारतीय यात्रियों की इस नई रुचि से यह स्पष्ट होता है कि वे अब अपरिचित स्थलों का अन्वेषण करने के लिए अधिक आत्मविश्वास महसूस कर रहे हैं।

इस प्रवृत्ति के चलते पर्यटन कंपनियां अब विविध पैकेज तैयार कर रही हैं, जिसमें कम-ज्ञात आकर्षण और लचीले कार्यक्रम शामिल हैं। जबकि खाड़ी अभी भी एक प्रमुख बाजार बना हुआ है, भारतीय आउटबाउंड पर्यटन का यह विविधीकरण आने वाले मौसम में वैश्विक गंतव्यों के लिए नई संभावनाएं खोल सकता है।

दिल्ली में बस संचालन के लिए रिश्वत माँगने वाले सिपाही को दोषी करार



दिल्ली के एक सत्र न्यायालय ने एक पुलिस सिपाही को बस मालिकों से संचालन की अनुमति के बदले रिश्वत माँगने के आरोप में दोषी ठहराया। यह फैसला शहर के परिवहन क्षेत्र में भ्रष्टाचार के खिलाफ एक महत्वपूर्ण कदम माना जा रहा है।

मामले के दस्तावेज़ों के अनुसार, सिपाही ने कई बस मालिकों से नकद रिश्वत माँगी थी ताकि वे अपने बसों को चलाने की अनुमति प्राप्त कर सकें। भ्रष्टाचार विरोधी शाखा की जांच के बाद उसे गिरफ्तार कर ट्रायल में पेश किया गया।

अदालत के इस निर्णय से यह स्पष्ट होता है कि सार्वजनिक सेवाओं में भ्रष्टाचार को रोकने के लिए प्रशासन कड़ी कार्रवाई करेगा। अधिकारी यह भी दोहराते हैं कि ऐसे किसी भी अधिकारी के खिलाफ सख्त कानूनी कार्रवाई की जाएगी, जिससे भ्रष्टाचार विरोधी सरकारी पहल को बल मिलेगा।

धर्म

पूर्वी दिल्ली में छठ पूजा के लिए आयोजित सांस्कृतिक कार्यक्रम



पूर्वी दिल्ली में छठ पूजा के उपलक्ष्य में आयोजित सांस्कृतिक कार्यक्रम ने स्थानीय निवासियों को एकत्रित किया और इस प्राचीन त्यौहार की परम्पराओं को जीवंत रूप में प्रस्तुत किया। कार्यक्रम में लोकगीत, नृत्य और भजन के माध्यम से सूर्य देवता की आराधना को दर्शाया गया।

संगठनों ने सार्वजनिक पार्क के पास एक मंच स्थापित किया, जहाँ पारंपरिक भजन, आरती और सूर्य को अर्घ्य देने की रस्में आयोजित की गईं। साथ ही रंगोली और छठ के विशेष मिठाइयों का वितरण भी किया गया।

प्रशासन ने बताया कि कार्यक्रम में भीड़ नियंत्रण और स्वच्छता की उचित व्यवस्था की गई, जिससे सभी उपस्थित लोगों ने सुरक्षित और शांति-पूर्ण माहौल में त्यौहार का आनंद उठाया। यह आयोजन राजधानी में विविध सांस्कृतिक विरासत को संजोने की दिशा में एक सकारात्मक कदम माना गया।

अपराध

धोखेबाज़ डॉक्टर बनकर दिल्लीवासियों को यूनानी दवाएँ खरीदने के लिए मजबूर



दिल्ली पुलिस ने एक धोखाधड़ी नेटवर्क की जाँच शुरू कर दी है, जिसमें लोग डॉक्टर का दिखावा करके ग्राहकों को फोन करते हैं। जांच के अनुसार, संदिग्ध स्वयं को योग्य डॉक्टर बताकर विशेष यूनानी दवाएँ खरीदने के लिए मनाते हैं, जबकि कई बार बिना आवश्यकता के भी दबाव डालते हैं।

यह चालू योजना पारंपरिक आयुर्वेद व यूनानी उपचारों में बढ़ती रुचि का फायदा उठाती है। पुलिस ने बताया कि कॉल करने वाले स्क्रिप्टेड संवाद का उपयोग करते हैं और कभी-कभी दवाएँ न खरीदने पर मेडिकल सलाह न देने की धमकी भी देते हैं।

पुलिस ने इन कॉलों के नंबरों को ट्रेस करने और शिकायत दर्ज करने की प्रक्रिया शुरू कर दी है। जांच जारी है और अधिकारियों ने जनता से किसी भी मेडिकल पेशेवर की पहचान सत्यापित करने को कहा है, इससे पहले कि वे कोई खरीदारी करें।

यह मामला राजधानी में वैकल्पिक औषधियों की बिक्री को नियंत्रित करने और धोखाधड़ीपूर्ण मार्केटिंग को रोकने की व्यापक चुनौती को उजागर करता है।

ऐसे अनचाहे कॉल प्राप्त करने वाले नागरिकों को दिल्ली पुलिस साइबर सेल या उपभोक्ता हेल्पलाइन पर रिपोर्ट करने की सलाह दी गई है।