◆ ADVT ◆
यहाँ विज्ञापन दें
98700 06472 · need24.digital

NEED24 NEWS
हर ख़बर, हर शहर

नीड 24 न्यूज़

हर खबर, हर शहर

◆ ADVT ◆
यहाँ विज्ञापन दें
98700 06472 · need24.digital

DIGITAL E-PAPER

PRGI APPLICATION
UNDER PROCESS
Application No.
T/GJ/2026/0619/2304/1577

GST
GSTIN
24CINPG0564Q1ZT

UDYAM REGISTERED
UDYAM-GJ-14-0003714

◆ DIGITAL NEWS NETWORK ◆
भारत का भरोसेमंद बहुभाषी डिजिटल न्यूज़ नेटवर्क
11+ Languages | 24×7 Live | e-Paper Daily

हमारा App डाउनलोड करें
Download on the App Store
GET IT ON Google Play

www.need24.digital
info@need24.in
+91 98700 06472
FOLLOW US:

तेज़ | सटीक | निष्पक्ष | जनहित में | सच की आवाज़ | जन-जन की आवाज़ | निडर पत्रकारिता

स्थानीय

पत्रकार जसविंदर चौधरी आज नाहन पहुंचे

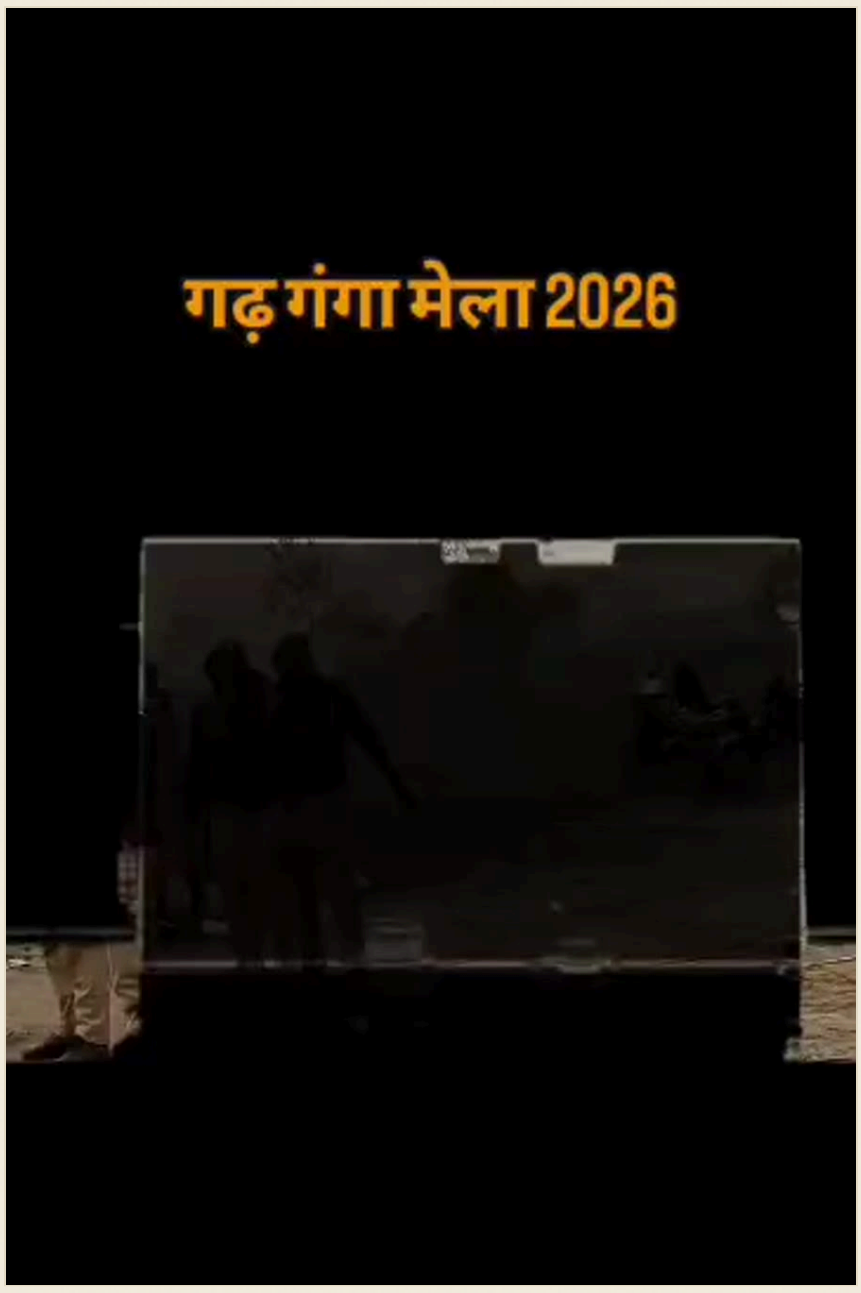

आज पत्रकार जसविंदर चौधरी नाहन पहुंचे।

उन्होंने नाहन में प्रवेश किया।

यह उनकी रिपोर्टिंग यात्रा का प्रारम्भिक चरण है।

— JASHVINDRA

हिमाचल प्रदेश में आज हल्की बारिश और बर्फबारी की संभावना

भारतीय मौसम विभाग ने हिमाचल प्रदेश के अधिकांश जिलों में हल्की बारिश और ऊँचे इलाकों में बिखरी बर्फबारी की भविष्यवाणी की है। पहाड़ी क्षेत्रों में तापमान शून्य के करीब रहेगा, जबकि घाटियों में हल्की बूंदाबांदी जारी रहेगी। पर्यटन और स्थानीय यात्रियों को पहाड़ी सड़कों पर सतर्क रहने की सलाह दी गई है, क्यों

हिमाचल प्रदेश की ₹1,500 भत्ता योजना से 3.5 लाख महिलाओं को लाभ

हिमाचल प्रदेश सरकार ने बताया कि महिलाओं के लिए चल रही ₹1,500 भत्ता योजना ने अब 3.5 लाख लाभार्थियों का आंकड़ा पार कर लिया है। यह योजना आर्थिक रूप से कमजोर वर्गों की महिलाओं को मासिक वित्तीय सहायता प्रदान कर घर की आय बढ़ाने और वित्तीय समावेशन को प्रोत्साहित करने के उद्देश्य से शुरू की गई थी। पात्रता म

मौसम

कल भारत में भारी बारिश और तूफान की चेतावनी



भारतीय मौसम विभाग (आईएमडी) ने कल, 15 नवंबर को कई राज्यों में भारी बारिश, तूफान और भारी बारिश की चेतावनी जारी की है। आईएमडी ने लोगों से मौसम अपडेट के बारे में अवगत रहने और इस अवधि के दौरान आवश्यक सावधानियां बरतने की सलाह दी है। इन मौसम की स्थिति से प्रभावित विशिष्ट राज्य अभी तक आईएमडी द्वारा सार्वजनिक रूप से उजागर नहीं किए गए हैं।

कृषि

हिमाचल प्रदेश के किन्नौर में अनियमित मौसम ने सूखे फल उत्पादन को ठेस



हिमाचल प्रदेश के किन्नौर जिले में, जहाँ खुबानी, बादाम और अखरोट के बागों के लिए जाना जाता है, इस साल सूखे फल की पैदावार में तीव्र गिरावट देखी जा रही है। किसानों का कहना है कि अनियमित वर्षा और अचानक तापमान में उतार-चढ़ाव ने सामान्य फसल चक्र को बाधित कर दिया है।

अस्थिर मौसम ने फूलों के समय में देरी, परागण में कमी और कई बार फलों के समय से पहले गिरने का कारण बना है। इससे किसानों को कम उत्पादन और बाजार में आपूर्ति में कमी का सामना करना पड़ रहा है, जो स्थानीय आय और निर्यात दोनों को प्रभावित कर सकता है।

राज्य के कृषि विभाग ने इस स्थिति को नोट किया है और मौसम के पूर्वानुमान पर करीबी नज़र रखी है। उन्होंने किसानों को लचीली खेती तकनीकों, जैसे कि क्रमिक रोपण और सुरक्षा जाल, अपनाने की सलाह दी है और अस्थिर जलवायु के प्रभाव को कम करने के लिए तकनीकी सहायता का आश्वासन दिया है।

बिज़नेस

सयाजी होटल्स ने कूफ्री में एन्नाइज़ बाय सयाजी खोला, हिमाचल में पहला प्रॉपर्टी



सयाजी होटल्स, भारत के प्रमुख होटल समूह, ने हिमाचल प्रदेश के शिमला जिले के कूफ्री में एन्नाइज़ बाय सयाजी को आधिकारिक तौर पर खोला। यह 80 कमरे वाला प्रीमियम होटल आधुनिक सुविधाओं, कॉन्फ्रेंस रूम और हिमालयी पहाड़ियों के शानदार दृश्यों के साथ यात्रियों को आकर्षित करेगा।

कूफ्री में इस प्रॉपर्टी का उद्घाटन कंपनी की उत्तरी पहाड़ी बाजार में विस्तार रणनीति का हिस्सा है, जहाँ घरेलू पर्यटन में वृद्धि के कारण गुणवत्ता वाले आवास की मांग बढ़ रही है। कंपनी के प्रतिनिधियों ने बताया कि इस होटल से स्थानीय रोजगार के अवसर बढ़ेंगे और क्षेत्रीय अर्थव्यवस्था को समर्थन मिलेगा।

विशेषज्ञों का मानना है कि एन्भाइज़ बाय सयाजी का आगमन हिमाचल के पर्यटन परिदृश्य को नया प्रतिस्पर्धी माहौल देगा, जहाँ पहले अधिकांश रिसॉर्ट स्वतंत्र रूप से संचालित होते थे। यह होटल भारतीय और विदेशी दोनों यात्रियों को आरामदायक ठहराव और प्राकृतिक सुंदरता का मिश्रण प्रदान करेगा।

2022 की शुरुआत में शुरू हुए निर्माण कार्य के बाद होटल अब पूरी तरह से संचालन में है, जिसमें स्थानीय व्यंजनों और अंतरराष्ट्रीय खानपान को मिलाकर कई रेस्तरां विकल्प उपलब्ध हैं। इस उद्घाटन से राज्य की साल भर पर्यटन को बढ़ावा देने की योजना में गति मिलेगी।

शिक्षा

स्कूल कल (16 नवंबर) बंद – राज्यवार सूची जारी



शिक्षा विभाग ने 16 नवंबर 2026 को स्कूलों की एक-दिन की छुट्टी घोषित की है। यह निर्णय राष्ट्रीय स्तर पर लागू है, परंतु राज्य के अनुसार स्थिति अलग-अलग है; कुछ राज्यों में स्कूल बंद रहेंगे जबकि अन्य अपने सामान्य कैलेंडर के अनुसार चलेंगे।

जगरण जॉश ने एक राज्यवार तालिका तैयार की है, जिसमें यह बताया गया है कि किन राज्यों ने छुट्टी की पुष्टि की है और किन्हें नहीं। अभिभावकों और छात्रों को यात्रा या उपस्थिति की योजना बनाने से पहले इस सूची को देखना चाहिए।

यह घोषणा शैक्षणिक कैलेंडर और मौसमी अवकाशों पर चल रही चर्चा के बीच आई है। अधिकारियों ने कहा है कि यह छुट्टी छात्रों को समान रूप से विश्राम प्रदान करने के साथ-साथ प्रत्येक राज्य को स्थानीय परिस्थितियों के अनुसार प्रबंधन करने की सुविधा देती है।

सभी संबंधित पक्षों को आधिकारिक सूचनाओं और जगरण जॉश जैसे विश्वसनीय समाचार स्रोतों के माध्यम से किसी भी अंतिम-क्षण परिवर्तन के बारे में अपडेट रहने की सलाह दी जाती है।

मौसम

हिमाचल में कई जिलों में बारिश और बर्फबारी की संभावना



हिमाचल प्रदेश के कई जिलों में आने वाले दिनों में बारिश और बर्फबारी दोनों की संभावना को दर्शाते हुए एक मौसम पूर्वानुमान जारी किया गया है। यह पूर्वानुमान निचले घाटियों से लेकर ऊँचे पहाड़ी क्षेत्रों तक को कवर करता है, जहाँ तापमान गिरने पर बारिश से बर्फ में परिवर्तन की उम्मीद है।

प्रभावित जिलों के निवासियों से स्थानीय अपडेट पर नजर रखने और विशेष रूप से भूस्खलन और सड़क बंद होने की संभावना वाले क्षेत्रों में सतर्क रहने की अपील की गई है। परिवहन सेवाओं में व्यवधान हो सकता है, और बिजली विभाग को स्थिति की करीबी निगरानी करने का निर्देश दिया गया है।

उदयपुर किरण द्वारा रिपोर्ट किए गए इस सलाह में हिमालयी क्षेत्र में अचानक मौसम परिवर्तन के लिए तैयार रहने की आवश्यकता पर बल दिया गया है। स्थानीय प्राधिकरण आपातकालीन स्थितियों के लिए समय पर प्रतिक्रिया सुनिश्चित करने हेतु आपदा प्रबंधन टीमों के साथ समन्वय करेंगे।

सलाह में हिमालयी क्षेत्र में अचानक मौसम परिवर्तन के लिए तैयार रहने की आवश्यकता पर बल दिया गया है। स्थानीय प्राधिकरण आपातकालीन स्थितियों के लिए समय पर प्रतिक्रिया सुनिश्चित करने हेतु आपदा प्रबंधन टीमों के साथ समन्वय करेंगे।

कृषि

हिमाचल विश्वविद्यालय को राष्ट्रीय स्तर पर बीज संरक्षण पुरस्कार



हिमाचल प्रदेश कृषि विश्वविद्यालय पालमपुर को बीज संरक्षण के लिए राष्ट्रीय स्तर पर पुरस्कृत किया गया है। विश्वविद्यालय द्वारा विभिन्न बीज किस्मों के संरक्षण और प्रचार के प्रति समर्पण को राष्ट्रीय स्तर पर स्वीकार किया गया है। यह पुरस्कार खाद्य सुरक्षा और कृषि की स्थायित्व सुनिश्चित करने में बीज संरक्षण के महत्व को उजागर करता है।

नौकरी

हिमाचल प्रदेश में युवा बेरोजगारी दर देश में दूसरी सबसे अधिक



टाइम्स ऑफ इंडिया ने बताया है कि हिमाचल प्रदेश में युवा बेरोजगारी की दर देश में दूसरी सबसे अधिक है। इस आंकड़े से राज्य के बड़े हिस्से के युवा काम के बिना रह रहे हैं, जो अधिकांश राज्यों से अधिक है।

विश्लेषकों का मानना है कि यह उच्च बेरोजगारी दर राज्य के रोजगार बाजार में संरचनात्मक चुनौतियों को दर्शाती है, जिसमें औद्योगिक विविधीकरण की कमी और मौसमी रोजगार पैटर्न शामिल हैं। राज्य की अपेक्षाकृत उच्च साक्षरता दर और शिक्षित युवा वर्ग की आकांक्षाओं को देखते हुए यह स्थिति चिंताजनक है।

राज्य के अधिकारियों ने इस मुद्दे को स्वीकार किया है और कौशल विकास तथा निवेश आकर्षित करने के लिए नीति उपायों पर विचार किया जा रहा है, ताकि युवा वर्ग के लिए अधिक स्थायी रोजगार सृजित किया जा सके।

मौसम

हिमाचल प्रदेश के किन्नौर के चित्कुल में इस मौसम की पहली बर्फबारी



हिमाचल प्रदेश के किन्नौर जिले के चित्कुल गांव में इस मौसम की पहली बर्फबारी हुई, जिससे संकरी गलियों और लकड़ी के पुराने घरों पर सफ़ेद परत चढ़ गई। राज्य आपदा प्रबंधन प्राधिकरण के आंकड़ों के अनुसार, सुबह 06:30 बजे के आसपास हल्की बर्फ गिरनी शुरू हुई और दोपहर तक लगभग पाँच सेंटीमीटर बर्फ जमा हो गई।

स्थानीय लोगों ने बताया कि अचानक आई बर्फ ने इस क्षेत्र की प्राकृतिक सुंदरता को और निखार दिया, जबकि यह लोकप्रिय ट्रेकिंग और पर्यटन स्थल है। बर्फ के कारण चित्कुल को संगला से जोड़ने वाली संकरी पहाड़ी सड़क पर कुछ गाड़ी चलाने में अस्थायी कठिनाई आई, इसलिए अधिकारियों ने ड्राइवरों से सावधानी बरतने की सलाह दी।

या बड़ा नुकसान नहीं हुआ है। मौसम विभाग लगातार स्थिति पर नजर रख रहा है, क्योंकि आने वाले दिनों में अतिरिक्त बर्फ गिरने की संभावना है, जिससे पर्यटकों की यात्रा और गांव की आपूर्ति श्रृंखला प्रभावित हो सकती है। यह शुरुआती बर्फबारी हिमालय के उच्च क्षेत्रों में आमतौर पर देर नवंबर में शुरू होने वाले शीतकाल का संकेत देती है।

कृषि

हिमाचल में अदभुत! जीरा का MSP 40 रुपये प्रति किलो हो गया



हिमाचल प्रदेश सरकार ने राज्य के जीरा उत्पादकों का समर्थन करने के लिए प्राकृतिक रूप से उगाए गए जीरा के लिए न्यूनतम समर्थन मूल्य (MSP) में उल्लेखनीय वृद्धि की घोषणा की है। नया MSP प्रति किलोग्राम 40 रुपये है, जो पिछले दर से 33% अधिक है। यह निर्णय राज्य में जीरा उगाने वाले बड़ी संख्या में किसानों को लाभान्वित करने की उम्मीद है। सरकार का लक्ष्य उनकी उपज के लिए उचित मूल्य सुनिश्चित करना और स्थायी कृषि प्रथाओं को प्रोत्साहित करना है।

बिज़नेस

हिमाचल के कुफरी में सजाई होटल का पहला प्रॉपर्टी



सयाजी होटल, एक प्रसिद्ध भारतीय होटल चेन, ने कुफरी में एक नए होटल के उद्घाटन के साथ हिमाचल प्रदेश में अपनी शुरुआत की है। यह होटल खूबसूरत पहाड़ी स्टेशन में स्थित है, जो अपनी मनोरम दृश्यों और शीतकालीन खेल गतिविधियों के लिए जाना जाता है। यह विस्तार सयाजी होटल के लिए एक महत्वपूर्ण मील का पत्थर है, जो हिमालय में एक अनूठा और यादगार अनुभव की तलाश में अधिक यात्रियों की सेवा करने में सक्षम है। उम्मीद है कि होटल अपने मेहमानों के लिए एक आरामदायक और सुखद रहने के लिए विभिन्न सुविधाएं और सेवाएं प्रदान करेगा।

राजनीति

हिमाचल के पूर्व मुख्यमंत्री जय राम ठाकुर ने 1,500 रुपये योजना की आलोचना, बीजेपी से समीक्षा की मांग



हिमाचल प्रदेश सरकार ने हाल ही में एक नकद सहायता योजना शुरू की है, जिसमें चयनित घरों को 1,500 रुपये की राशि दी जाएगी। यह पहल आर्थिक मंदी के दौरान कमजोर वर्गों को अस्थायी राहत प्रदान करने के उद्देश्य से लाई गई है।

2017-2022 तक मुख्यमंत्री रहे जय राम ठाकुर ने इस योजना की सार्वजनिक रूप से आलोचना की। उन्होंने कहा कि यह योजना राज्य के बजट पर अनावश्यक बोझ डालती है और लक्षित वर्गों की स्पष्ट पहचान नहीं होने के कारण सार्वजनिक धन का दुरुपयोग है।

ठाकुर ने कहा कि हिमाचल प्रदेश में भाजपा इस योजना की पूरी समीक्षा करेगी। वह चाहते हैं कि योजना की वित्तीय स्थिरता को जांचा जाए और ऐसी वैकल्पिक उपाय खोजे जाएँ जो गरीबों की जरूरतों को बेहतर ढंग से पूरा करें,

विधानसभा चुनावों से पहले आई है, जहाँ कल्याणकारी योजनाएँ अक्सर बहस का केंद्र बनती हैं। भाजपा की इस आलोचना पर प्रतिक्रिया, चुनावी माहौल में उसकी नीति दिशा को निर्धारित कर सकती है।

जीवनशैली

दिल्ली मेले में हिमाचली कलाकारों ने मंत्रमुग्ध किया



दिल्ली मेले में हिमाचल प्रदेश की समृद्ध सांस्कृतिक विरासत का एक जीवंत प्रदर्शन दर्शकों को अपनी ओर आकर्षित कर रहा है। राज्य के कलाकार विभिन्न पारंपरिक शिल्पों का प्रदर्शन कर रहे हैं, जिनमें जटिल लकड़ी का काम, रंगीन वस्त्र और उत्तम ज्वेलरी शामिल है। स्टालों को काफी ध्यान आकर्षित हो रहा है, दर्शकों को हिमाचल प्रदेश के अनोखे कलात्मक कौशल और शिल्प कौशल का अनुभव करने के लिए उत्सुक हैं। यह मेला इन कलाकारों को एक व्यापक दर्शकों से जुड़ने और अपने पारंपरिक कौशल को बढ़ावा देने का मंच प्रदान करता है।

अपराध

मंडी पुलिस ने हिमाचल में 600 से अधिक बोतलें अवैध शराब की जब्ती



मंडी पुलिस ने हिमाचल प्रदेश के मंडी जिले में एक छापेमारी के दौरान 600 से अधिक अवैध शराब की बोतलें बरामद की, अधिकारियों ने बताया। यह जब्ती राज्य में बेइजाज़ शराब के प्रसार को रोकने के लिए चल रहे अभियान का हिस्सा है। कार्रवाई एक संदिग्ध भंडारण स्थल को लक्षित कर की गई, जहाँ से ये शराब स्थानीय बाजारों में पहुँचती थी।

बरामद की गई शराब विभिन्न प्रकार की थी, जो किसी भी सरकारी अनुमोदन के बिना बनी थी, जिससे सार्वजनिक स्वास्थ्य को गंभीर खतरा हो सकता है। अवैध शराब में हानिकारक पदार्थ मिलाए जा सकते हैं, जिससे स्वास्थ्य समस्याएँ उत्पन्न हो सकती हैं, इसलिए पुलिस ने इस पर कड़ी कार्रवाई करने का संकल्प जताया है।

पुलिस प्रवक्ता ने कहा कि इस घोटाले के पीछे के नेटवर्क की पहचान के लिए जांच जारी है। जिम्मेदार व्यक्तियों को राज्य के शराब कानूनों के तहत कड़ी सजा का सामना करना पड़ सकता है, और बरामद बोतलों को आधिकारिक तौर पर नष्ट किया जाएगा।

अपराध

हिमाचल के सोलन में तेज़ कार ने पार्क्ड जीप को धक्का, महिला घायल



एनडीटीवी द्वारा जारी वीडियो में दिखाया गया है कि हिमाचल प्रदेश के सोलन में एक तेज़ गति वाली कार ने सड़क पर खड़ी जीप से टक्कर मार दी। इस टक्कर से जीप हिल गई और पास में मौजूद एक महिला को चोटें आईं।

आपातकालीन सेवाएँ तुरंत मौके पर पहुंची और घायल महिला को प्राथमिक चिकित्सा प्रदान कर स्थानीय अस्पताल ले गईं। पुलिस ने घटना के कारणों की जांच शुरू कर दी है और तेज़ कार चलाने वाले चालक की पहचान करने की कोशिश कर रही है।

गति सीमा का पालन करने और विशेषकर पहाड़ी क्षेत्रों में सतर्क रहने का आग्रह किया है, क्योंकि ऐसी दुर्घटनाएँ गंभीर परिणाम दे सकती हैं। जांच जारी है और आगे की जानकारी मिलने पर अपडेट दिया जाएगा।

बिज़नेस

सयाजी होटल्स ने हिमाचल प्रदेश में नया होटल खोला



सयाजी होटल्स, एक प्रमुख भारतीय हॉस्पिटैलिटी ब्रांड, ने हिमाचल प्रदेश में अपना नया होटल आधिकारिक तौर पर खोल दिया है। उद्घाटन में कोई बड़ा समारोह नहीं हुआ, बल्कि होटल की संचालन तत्परता पर ध्यान केंद्रित किया गया।\n\nयह नया होटल राज्य में बढ़ते पर्यटक प्रवाह को ध्यान में रखकर स्थापित किया गया है, और यह ब्रांड के मानकों के अनुरूप सेवा व आराम प्रदान करेगा। हिमाचल प्रदेश में अपनी उपस्थिति बढ़ाकर सयाजी होटल्स इस क्षेत्र की मौसमी पर्यटन मांग को पूरा करने की योजना बना रहा है। \n\nविश्लेषकों का मानना है कि इस होटल से स्थानीय रोजगार के अवसर पैदा होंगे और राज्य की हॉस्पिटैलिटी आय में वृद्धि होगी, जिससे हिमाचल प्रदेश की यात्रा गंतव्य के रूप में आकर्षण और मजबूत होगा।

बिज़नेस

हिमाचल प्रदेश पविलियन का उद्घाटन हुआ इंडिया इंटरनेशनल ट्रेड फेयर 2026 में दिल्ली में



नई दिल्ली में आयोजित भारत अंतर्राष्ट्रीय व्यापार मेले 2026 में हिमाचल प्रदेश पविलियन का आधिकारिक रूप से उद्घाटन हुआ। राज्य के अधिकारियों और मेले के आयोजकों ने इस अवसर को राज्य की कृषि, हस्तशिल्प और पर्यटन संभावनाओं को प्रदर्शित करने के मंच के रूप में रेखांकित किया।

पविलियन में सेब, चाय, ऊनी वस्त्र और पारम्परिक हस्तशिल्प जैसे उत्पादों की प्रदर्शनी लगी है, जो हिमाचल की सांस्कृतिक विरासत को प्रतिबिंबित करती है। आगंतुक इन प्रदर्शनों के माध्यम से राज्य की आर्थिक ताकत और निवेश के अवसरों को समझ सकते हैं।

आयोजकों का मानना है कि पविलियन खरीदारों, पर्यटकों और संभावित साझेदारों को आकर्षित करेगा, जिससे हिमाचल प्रदेश और राष्ट्रीय तथा अंतर्राष्ट्रीय बाजारों के बीच व्यापारिक संबंध मजबूत होंगे।

यह व्यापार मेला कई दिनों तक चलता है और भारतीय राज्यों को अपने विशिष्ट उत्पादों को राष्ट्रीय और वैश्विक स्तर पर प्रस्तुत करने का व्यापक मंच प्रदान करता है। हिमाचल की भागीदारी उसकी बाजार पहुंच को पहाड़ी क्षेत्र से परे विस्तारित करने की दिशा में एक महत्वपूर्ण कदम है।

पविलियन के प्रतिनिधियों से मिलकर सहयोग, निर्यात संभावनाओं और पर्यटन को बढ़ावा देने की पहल पर चर्चा करने का अवसर उपलब्ध है।

भारत में बारिश, बर्फ़बारी और तेज़ हवाओं का पूर्वानुमान, मौसम चेतावनी जारी



भारतीय मौसम विभाग ने पूरे देश को लक्षित एक चेतावनी जारी की है, जिसमें व्यापक बारिश, उत्तर के पहाड़ी क्षेत्रों में बर्फ़बारी और कई हिस्सों में तेज़ हवाओं की संभावना बताई गई है। यह सलाह दी गई है कि नागरिक स्थानीय मौसम पूर्वानुमान पर नज़र रखें और परिस्थितियों के बिगड़ने पर आवश्यक सावधानियां बरतें। प्रभावित क्षेत्रों के प्राधिकरणों से अनुरोध किया गया है कि वे स्थिति की करीबी निगरानी करें और आपातकालीन सेवाओं को तत्पर रखें। यह चेतावनी विशेष रूप से उन क्षेत्रों में लैंडस्लाइड और तटीय बाढ़ के जोखिम को देखते हुए सतर्कता की आवश्यकता पर बल देती है। नागरिकों से अनुरोध है कि गैर-आवश्यक यात्रा से बचें और तेज़ हवाओं से उड़ने वाले वस्तुओं को सुरक्षित रखें।

राजनीति

जै राम ठाकुर ने हिमाचल सरकार की महिला सहायता योजना पर की आलोचना



हिमाचल प्रदेश के पूर्व मुख्यमंत्री जै राम ठाकुर ने इस हफ्ते राज्य सरकार की महिला सहायता योजनाओं की सार्वजनिक रूप से आलोचना की। उन्होंने कहा कि इन योजनाओं में पर्याप्त फंडिंग नहीं है और यह सबसे कमजोर वर्गों तक पहुँच नहीं पा रही है।

ठाकुर ने कार्यान्वयन में मौजूद खामियों को उजागर किया, यह संकेत देते हुए कि सरकार द्वारा घोषित लाभ वास्तविक सहायता में बदल नहीं रहे हैं, चाहे वह ग्रामीण हो या शहरी क्षेत्र। उन्होंने वर्तमान सरकार से नीति का पुनर्मूल्यांकन करने और संसाधनों को अधिक प्रभावी ढंग से आवंटित करने का आग्रह किया।

यह टिप्पणी राज्य में लिंग-संबंधी कल्याण उपायों को लेकर बढ़ती चिंताओं के बीच आई है। जबकि अधिकारियों ने इन पहलों को सशक्तिकरण की दिशा में कदम बताया, ठाकुर की बातों ने नीति डिजाइन और कार्यान्वयन की पर्याप्तता पर चर्चा को भड़का दिया है।

रिपोर्टिंग के समय तक हिमाचल सरकार की ओर से कोई आधिकारिक प्रतिक्रिया नहीं मिली है, जिससे यह मुद्दा आगे की राजनीतिक बहस के लिए खुला रह गया है।

अपराध

हिमाचल में तेज़ गाड़ी ने पार्क की कार को धकेलकर महिला को चोट पहुंचाई

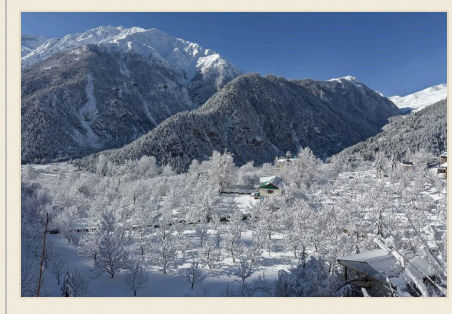

इंडिया टुडे द्वारा प्रकाशित वीडियो में दिखाया गया है कि हिमाचल प्रदेश में एक महिला सड़क के किनारे चल रही थी, जब तेज़ गति से चलती कार ने पास में खड़ी कार से टकरा दिया। इस टक्कर से पार्क की गई कार आगे धकेल गई और महिला को टक्कर मार कर चोट पहुंची।

वीडियो के प्रसार के बाद पुलिस को सूचना मिली और तुरंत मौके पर पहुंची। मौके पर प्राथमिक उपचार कर महिला को निकटतम अस्पताल ले जाया गया।

से चल रही कार ने गति सीमा उल्लंघन की हो सकती है, जिससे यह दुर्घटना हुई। पुलिस ने जिम्मेदारी तय करने और ट्रैफिक नियमों के उल्लंघन की जांच के लिए मामला दर्ज किया है।

यह घटना हिमाचल के पहाड़ी क्षेत्रों में लापरवाह ड्राइविंग की बढ़ती समस्या को उजागर करती है, जिससे गति सीमा के कड़े पालन की मांग बढ़ रही है।

जांच के आगे के परिणाम और महिला की स्वास्थ्य स्थिति के अपडेट के साथ अतिरिक्त जानकारी उपलब्ध होगी।

राजनीति

निर्वाचनों से पहले सर्दियों का संसद सत्र शुरू होगा तनावपूर्ण



लोकसभा अपने सामान्य चुनावों से पहले अंतिम सर्दियों का सत्र शुरू करने वाली है, जिससे विधायकों को लंबित विधेयकों और नीति मुद्दों पर चर्चा करने का अवसर मिलेगा। यह सत्र सरकार के लिए चुनावी लड़ाई शुरू होने से पहले अपना एजेंडा आगे बढ़ाने का आखिरी मौका माना जा रहा है।

राजनीतिक विश्लेषकों का कहना है कि माहौल तनावपूर्ण रहेगा, क्योंकि विपक्षी दल सरकार के वित्तीय नीति, कृषि सुधार और राष्ट्रीय सुरक्षा जैसे प्रमुख मुद्दों पर सवाल उठाने के लिए तैयार हैं।

"तूफानी" शुरुआत की भविष्यवाणी की है, जिसमें तीव्र बहसें, कार्यवाही में टकराव और संभावित व्यवधानों के कारण विधायी कार्य में देरी हो सकती है। इस सत्र का परिणाम चुनावी माहौल को आकार दे सकता है।

कृषि

हिमाचल प्रदेश ने खोला पहला गधों का फार्म, दूध की कीमतें बढ़ी 7,000 रुपये प्रति लीटर



नई दिल्ली, 16 नवंबर 2026 – हिमाचल प्रदेश सरकार ने राज्य का पहला समर्पित गधों का फार्म आधिकारिक तौर पर खोला, जिससे पहाड़ी क्षेत्रों में पारंपरिक रूप से उपयोग किए जाने वाले गधों के संरक्षण और प्रजनन को बढ़ावा मिलेगा। इस उद्घाटन समारोह में वरिष्ठ अधिकारियों ने गधों के स्वास्थ्य, ग्रामीण रोजगार सृजन और संभावित गधों के दूध जैसे विशेष उत्पादों की संभावनाओं पर प्रकाश डाला।

यह सुविधा भारत में पहली बार स्थापित की जा रही है और अन्य राज्यों के लिए एक मॉडल बन सकती है। जबकि विस्तृत संचालन योजना अभी सार्वजनिक नहीं की गई है, कहा गया कि फार्म का प्रबंधन राज्य के पशुपालन विभाग द्वारा किया जाएगा।

बढ़ रही हैं, कुछ क्षेत्रों में कीमतें 7,000 रुपये प्रति लीटर तक पहुंच गई हैं। अधिकारियों ने कहा कि पशुधन में विविधता लाकर किसानों की आय को स्थिर करने में मदद मिल सकती है।

फार्म हिमाचल प्रदेश के एक ग्रामीण क्षेत्र में स्थित है, जहाँ जलवायु और पहुंच दोनों ही अनुकूल हैं। निर्माण कार्य इस वर्ष पूरा हुआ और पहले गधों का समूह कुछ ही हफ़्तों में पहुँचने की संभावना है।

राज्य के प्रतिनिधियों ने कहा कि यह पहल हिमालयी क्षेत्र में सतत कृषि और पशु कल्याण को बढ़ावा देने के व्यापक प्रयासों के अनुरूप है।

शिक्षा

हिमाचल प्रदेश AILU में निरंजन वर्मा अध्यक्ष, सुरेंद्र वर्मा सचिव चुने गए

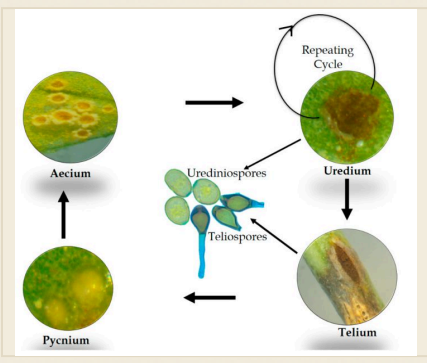

हिमाचल प्रदेश की ऑल इंडिया लॉयर्स यूनियन (AILU) ने आंतरिक चुनाव कर परिणाम घोषित किए। निरंजन वर्मा को राज्य अध्यक्ष और सुरेंद्र वर्मा को सचिव चुना गया।

वर्षों से सक्रिय हैं और AILU की विभिन्न पहलों में भाग ले चुके हैं। उनका चयन कानूनी सुधार, पेशेवर विकास और हिमाचल प्रदेश के वकीलों के हितों की वकालत के लिए संगठन की दिशा तय करेगा।

राज्य समिति इस महीने के अंत में मिलकर आगामी वर्ष की प्राथमिकताओं पर चर्चा करेगी, जिसमें निरंतर कानूनी शिक्षा कार्यक्रम और क्षेत्रीय विधि-समुदाय के मुद्दों को सुलझाना शामिल है।

यह चुनाव AILU की नियमित लोकतांत्रिक प्रक्रिया का हिस्सा है, जो राज्य स्तर पर अनुभवी पेशेवरों को नेतृत्व में लाने के लिए किया जाता है।

वोटों की संख्या या अन्य प्रत्याशियों के बारे में अभी तक कोई जानकारी जारी नहीं की गई है।

राजनीति

तीन दशकों से चल रहा बिजली विवाद अभी भी अनसुलझा



द इंडियन एक्सप्रेस ने बताया कि लगभग 30 साल पुराना बिजली विवाद अभी भी अनसुलझा है। यह विवाद 1990 के दशक की शुरुआत में शुरू हुआ था और बिजली उत्पादन व वितरण अधिकारों को लेकर कई पक्षों के बीच टकराव है। वर्षों में कई बार बातचीत हुई, परन्तु स्थायी समाधान नहीं निकला।

चलने वाले विवाद से निवेश में बाधा आती है और उपभोक्ताओं के लिए अनिश्चितता पैदा होती है। यह अनसुलझा मुद्दा क्षेत्रीय पावर ग्रिड को भी प्रभावित करता है, जिससे कभी-कभी बिजली की आपूर्ति में व्यवधान आता है।

सरकारी अधिकारियों ने बताया कि विवाद की नई समीक्षा चल रही है, जिसका उद्देश्य एक व्यावहारिक समाधान ढूँढना है, पर अभी तक कोई निश्चित समय-सीमा नहीं दी गई है।

यह लंबा विवाद भारत की ऊर्जा नीति में मौजूद व्यापक चुनौतियों को उजागर करता है, जहाँ पुराने टकराव आधुनिक बुनियादी ढाँचे की जरूरतों से टकराते हैं।

हितधारक तेज़ कार्रवाई की मांग कर रहे हैं ताकि देश के बिजली क्षमता विस्तार के लक्ष्यों को प्रभावित करने वाले आर्थिक व सामाजिक नुकसान को रोका जा सके।