◆ ADVT ◆
यहाँ विज्ञापन दें
98700 06472 · need24.digital

NEED24 NEWS
हर ख़बर, हर शहर

नीड 24 न्यूज़

हर खबर, हर शहर

◆ ADVT ◆
यहाँ विज्ञापन दें
98700 06472 · need24.digital

DIGITAL E-PAPER

PRGI APPLICATION
UNDER PROCESS
Application No.
T/GJ/2026/0619/2304/1577

GST
GSTIN
24CINPG0564Q1ZT

UDYAM REGISTERED
UDYAM-GJ-14-0003714

◆ DIGITAL NEWS NETWORK ◆
भारत का भरोसेमंद बहुभाषी डिजिटल न्यूज़ नेटवर्क
11+ Languages | 24×7 Live | e-Paper Daily

हमारा App डाउनलोड करें
Download on the App Store
GET IT ON Google Play

www.need24.digital
info@need24.in
+91 98700 06472
FOLLOW US:

तेज़ | सटीक | निष्पक्ष | जनहित में | सच की आवाज़ | जन-जन की आवाज़ | निडर पत्रकारिता

HARYANA | नीड 24 न्यूज़ · हर खबर, हर शहर | 17 नवम्बर 2026

स्थानीय

ऐलनाबाद समाज सेवा ने बेजुबान जीव-जंतुओं की मदद के लिए आमजन से अपील



ऐलनाबाद समाज सेवा की टीम ने बेजुबान जीव-जंतुओं की सहायता के लिए विशेष अपील की है।

टीम ने बताया कि शहर में कई बेजुबान जीव-जंतु हैं जिन्हें भोजन, आश्रय और चिकित्सा देखभाल की आवश्यकता है।

उन्होंने नागरिकों से अनुरोध किया कि वे स्वयंसेवा, दान या अन्य किसी रूप में सहयोग प्रदान करें, ताकि इन जीव-जंतुओं को आवश्यक सहायता मिल सके।

— Parvinder Singh

अंबाला कालका चौक

अंबाला शहर के कालाका चौक पर पूजा साड़ी और अन्य शॉपिंग सेंटर खुला है, लेकिन वहां कोई नियंत्रण नहीं है। जब लोग उस तरफ जाते हैं तो ट्रैफिक बेकाबू हो जाता है। पूजा साड़ी के ठीक बाहर लोग अपनी गाड़ियां सड़क किनारे खड़ी कर देते हैं।अगर कोई अप्रिय घटना हो जाती है किसी भी आपात स्थिति में आपातकालीन लेन या एम

— Ramandeep Singh, अंबाला

लाडी शाहा दरगाह में जन्मदिन समारोह, रणजीत बावा, लखविंदर वडांली सहित कई कलाकारों ने किया प्रदर्शन

लाडी शाहा दरगाह पर टीटू खेड़ा गांव में आयोजित जन्मदिन समारोह में प्रसिद्ध पंजाबी गायक रणजीत बावा, लखविंदर वडांली तथा कई अन्य कलाकारों ने भाग लेकर कार्यक्रम को विशेष बनायाआ। कार्यक्रम के दौरान श्रद्धालुओं ने कलाकारों का उत्साहपूर्वक स्वागत किया और संगीत व भजन का संगम देखा गया। रणजीत बावा ने अपने लो

— Parvinder Singh

मनोरंजन

पंजाबी गायक रणजीत बावा ने हरियाणा के सिरसा के टीटू खेड़ा में लाडी शाहा दरगाह पर किया रंगीन कार्यक्रम थे



हरियाणा के सिरसा जिले के टीटू खेड़ा गांव में स्थित लाडी शाहा दरगाह में पंजाबी गायक रणजीत बावा ने एक विशाल कार्यक्रम का आयोजन किया।

इस कार्यक्रम में गायक ने अपने लोकप्रिय गानों का प्रस्तुतीकरण किया और रंगीन मंच सज्जा के साथ दर्शकों को मनोरंजन प्रदान किया।

स्थानीय लोगों ने इस संगीत समारोह को उत्साहपूर्वक सराहा और कार्यक्रम को सफल मानते हुए गायक के प्रदर्शन की प्रशंसा की।

— Parvinder Singh

ऑटोमोबाइल

महिंद्रा थार रोक्स में नया सस्पेंशन सिस्टम



महिंद्रा एंड महिंद्रा ने पुष्टि की है कि आगामी थार रोक्स मॉडल में संशोधित सस्पेंशन संरचना लगेगी। यह बदलाव शहर की सड़कों और कठिन भूभाग दोनों पर अधिक सुगम सवारी प्रदान करने के उद्देश्य से किया गया है, जिससे मौजूदा मालिकों की प्रतिक्रिया को ध्यान में रखा गया है।

उद्योग विशेषज्ञों का मानना है कि नया सस्पेंशन पहियों की लचीलापन और स्थिरता को बढ़ा सकता है, जो ऑफ-रोड क्षमताओं के लिए महत्वपूर्ण है। जबकि तकनीकी विवरण अभी तक जारी नहीं किए गए हैं, निर्माता ने बताया कि यह सेटअप आराम और प्रदर्शन के बीच संतुलन बनाएगा।

इसलिए संभावित खरीदार थार रोक्स को असमान सतहों पर अधिक स्थिर और मोड़ते समय बॉडी रोल में कमी के साथ अनुभव कर सकते हैं। यह सुधार थार को कॉम्पैक्ट एसयूवी सेगमेंट में प्रतिस्पर्धी बनाए रखने की महिंद्रा की व्यापक रणनीति के अनुरूप है।

नए सस्पेंशन का उत्पादन अगले उत्पादन चक्र में शुरू होगा, और महिंद्रा इसे आगामी ऑटो शो में प्रदर्शित करने की योजना बना रहा है। मौजूदा मालिकों को भी जब यह उपलब्ध होगा तो इसे retrofitting का विकल्प मिल सकता है।

ऑटोमोबाइल

टाटा नेक्सन 2027 में दो स्क्रीन और नई पावरट्रेन की झलक



ऑनलाइन घूमते हुए हालिया फ़ोटो में 2027 में लॉन्च होने वाले टाटा नेक्सन को दो इन्फ़ोटेनमेंट स्क्रीन के साथ दिखाया गया है, जो डैशबोर्ड पर स्थित हैं। यह डुअल-स्क्रीन लेआउट मौजूदा मॉडल की एकल स्क्रीन को बदलता दिख रहा है, जिससे कनेक्टिविटी और ड्राइवर जानकारी में सुधार का संकेत मिलता है।

दृश्य परिवर्तन के साथ, फ़ोटो में पावरट्रेन में भी बदलाव का संकेत मिलता है। बड़े ग्रिल और रीयर डिफ़्यूज़र को अक्सर अधिक पावरफ़ुल इंजन से जोड़ा जाता है, जिससे यह संभावना बनती है कि टाटा नेक्सन में टर्बोचार्ज्ड विकल्प जुड़ सकता है, जो वर्तमान 1.2 लीटर और 1.5 लीटर इंजनों से ऊपर होगा। टाटा मोटर्स ने अभी तक सटीक डिस्प्लेसमेंट या आउटपुट की पुष्टि नहीं की है।

कीमत के बारे में अभी कोई आधिकारिक आंकड़ा नहीं आया है, पर उद्योग विश्लेषकों का मानना है कि नई सुविधाओं और इंजन उन्नयन को देखते हुए 2027 नेक्सन की कीमत मौजूदा रेंज से थोड़ी अधिक होगी। अनुमानित कीमत सीमा समान फीचर वाले अन्य कॉम्पैक्ट एसयूवी के साथ मिलती-जुलती होगी।

टाटा मोटर्स ने अभी तक इन स्पेसिफिकेशन या लॉन्च टाइमलाइन पर कोई आधिकारिक बयान नहीं दिया है। कंपनी संभवतः आधिकारिक लॉन्च के निकट अंतिम विवरण जारी करेगी।

खेल

महाराष्ट्र और हरियाणा ने जूनियर बैडमिंटन नेशंस में सेमीफ़ाइनल में जगह बनाई



जूनियर बैडमिंटन नेशनल चैंपियनशिप इस सप्ताह अपने निर्णायक दौर में प्रवेश कर चुकी है, जहाँ राज्य टीमों ने उल्लेखनीय प्रदर्शन किया। महाराष्ट्र और हरियाणा की टीमों ने क्वार्टरफ़ाइनल में जीत हासिल कर सेमीफ़ाइनल की जगह पक्की की।

महाराष्ट्र की टीम ने कठिन प्रतिद्वंद्वी को हराकर सेमीफ़ाइनल में जगह बनाई। उनके खेल में अनुशासित रैली और नेट पर सटीक मार ने जीत दिलाई।

हरियाणा की टीम ने भी कड़ी टक्कर के बाद क्वार्टरफ़ाइनल जीतकर सेमीफ़ाइनल में प्रवेश किया, जिससे उनके रणनीतिक कौशल और दृढ़ता का पता चलता है।

इन दोनों राज्यों की प्रगति देश में जूनीयर बैडमिंटन प्रतिभा की बढ़ती ताकत को दर्शाती है।

खेल

पंजाब ने हरियाणा को आखिरी ओवर में हराया, विज़ान मल्होत्रा और उदय सहारन चमके



पंजाब और हरियाणा के बीच हुआ SMAT मैच आखिरी ओवर में नाटकीय मोड़ ले आया, जहाँ पंजाब ने जीत हासिल की। अंतिम ओवर में पंजाब ने स्कोर को बढ़ाते हुए हरियाणा को पीछे छोड़ दिया, जिससे दर्शकों का उत्साह चरम पर पहुँच गया।

विज़ान मल्होत्रा और उदय सहारन ने इस जीत में अहम भूमिका निभाई। दोनों खिलाड़ियों के बल्लेबाज़ी और फील्डिंग के शानदार प्रदर्शन ने पंजाब को जीत दिलाई।

इस जीत से पंजाब को टूर्नामेंट में एक महत्वपूर्ण बढ़त मिली है, जबकि हरियाणा अपनी अगली मैच की तैयारी में सुधार पर ध्यान देगा। दोनों टीमों ने खेल के प्रति उच्च प्रतिस्पर्धी भावना दिखाई, जो राज्य स्तर के SMAT क्रिकेट की तीव्रता को दर्शाती है।

पंजाब के युवा खिलाड़ियों, विशेषकर मल्होत्रा और सहारन, को अब इस प्रतियोगिता में आगे देखते हुए बड़ी उम्मीदें जुड़ी हैं।

हरियाणा चालक को 1 किमी/घंटा ओवरस्पीड पर 2,000 रुपये जुर्माना, लोकेशन त्रुटि पर ध्यान



हरियाणा के ट्रैफ़िक पुलिस ने एक चालक को केवल एक किलोमीटर प्रति घंटे अधिक गति करने पर 2,000 रुपये का जुर्माना जारी किया। यह उल्लंघन स्वचालित गति-नियंत्रण प्रणाली द्वारा दर्ज किया गया, जो सीमा से अधिक गति पर तुरंत चालान बनाती है।

चालान में बताया गया कि वाहन ने निर्धारित सीमा से थोड़ा अधिक गति पकड़ी, जिससे न्यूनतम अंतर के बावजूद जुर्माना लगाया गया। चालक ने इस जुर्माने को असंगत कहा, क्योंकि गति में अंतर नगण्य था।

चालान में दिखाया गया स्थान भी वास्तविक स्थान से मेल नहीं खाता, जिससे एक अजीब लोकेशन त्रुटि सामने आई। अधिकारियों ने इस विसंगति को स्वीकार किया और कारण की जांच का वादा किया, पर जुर्माना अभी भी लागू है।

ट्रैफ़िक अधिकारी यह दोहराते हैं कि स्वचालित प्रणाली सभी उपयोगकर्ताओं पर समान रूप से लागू होती है, और 1 किमी/घंटा की भी अधिक गति पर वर्तमान नियमों के तहत जुर्माना लगाया जाता है। उन्होंने motorists को गति सीमा का कड़ाई से पालन करने की सलाह दी।

यह घटना आधुनिक गति-निगरानी तकनीक की सटीकता और डेटा प्रबंधन में सुधार की आवश्यकता को उजागर करती है, ताकि प्रशासनिक त्रुटियों से बचा जा सके।

अपराध

हरियाणा ने जेल बोर्ड स्थापित किए, जाति पक्षपात और अधिकार उल्लंघन पर नजर



हरियाणा ने जेलों में जाति-आधारित भेदभाव और कैदी अधिकारों की रक्षा के लिए स्वतंत्र जेल बोर्ड स्थापित करने की घोषणा की है। इन बोर्डों में वरिष्ठ जेल अधिकारी, कानूनी विशेषज्ञ और नागरिक समाज के प्रतिनिधि शामिल होंगे, जिससे शिकायतों और प्रणालीगत समस्याओं की बहु-आयामी जाँच संभव होगी।

सरकारी बयान के अनुसार, बोर्ड नियमित निरीक्षण करेंगे, शिकायत रजिस्टर की समीक्षा करेंगे और जेल विभाग को सुधारात्मक कदम सुझाएंगे। उनका मुख्य लक्ष्य यह सुनिश्चित करना है कि किसी भी कैदी को उसकी जाति के आधार पर भेदभाव का सामना न करना पड़े और मूलभूत मानवाधिकारों का पालन हो।

यह कदम हरियाणा के दंड प्रणाली को आधुनिक बनाने और संवैधानिक सुरक्षा के अनुरूप बनाने की व्यापक योजना का हिस्सा है। अधिकारियों का मानना है कि इससे पारदर्शिता बढ़ेगी, जेल स्थितियों से जुड़ी कानूनी लड़ाइयाँ घटेंगी और सभी बंदियों के लिए अधिक समान माहौल तैयार होगा।

जीवनशैली

कनाडाई महिला ने डेटिंग ऐप से मिलने के लिए भारत यात्रा की, दूल्हा उम्र पर मना

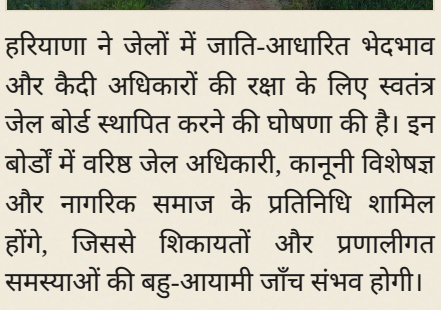

NDTV ने बताया कि एक कनाडाई महिला ने डेटिंग ऐप पर बने रिश्ते को साकार करने के लिए भारत की यात्रा की। कई महीनों तक संदेशों का आदान-प्रदान करने के बाद दोनों ने व्यक्तिगत रूप से मिलने का फैसला किया, और महिला ने अपने संभावित दूल्हे के शहर में उड़ान भरी।

रखा, परंतु दूल्हा उम्र के अंतर को कारण बताते हुए प्रस्ताव को अस्वीकार कर दिया। वह अपनी निर्णय की सूचना मिलने के तुरंत बाद ही दी, जिससे महिला निराश हुई।

यह घटना ऑनलाइन प्लेटफ़ॉर्म के माध्यम से बनते अंतरराष्ट्रीय रिश्तों में उत्पन्न होने वाली चुनौतियों को उजागर करती है, जहाँ सांस्कृतिक अपेक्षाएँ और व्यक्तिगत मानदंड, जैसे उम्र, परिणाम को प्रभावित कर सकते हैं। जबकि डेटिंग ऐप्स ने अंतरराष्ट्रीय जुड़ाव के अवसर बढ़ाए हैं, वास्तविक जीवन में इन्हें लागू करने में जटिलताएँ भी सामने आती हैं।

स्वास्थ्य

हरियाणा में मील का पत्थर: 2,157 पंचायतें टीबी मुक्त घोषित



हरियाणा ने कुष्ठ रोग के खिलाफ अपनी लड़ाई में महत्वपूर्ण प्रगति की है, राज्य के 2,157 पंचायतों ने टीबी मुक्त प्रमाण पत्र प्राप्त किया है। यह मील का पत्थर इन क्षेत्रों से बीमारी को खत्म करने के सार्वजनिक स्वास्थ्य अभियानों और समुदाय के प्रयासों की सफलता का प्रतीक है। यह उपलब्धि हरियाणा की सार्वजनिक स्वास्थ्य और कल्याण में सुधार करने के प्रति प्रतिबद्धता को उजागर करती है।

बिज़नेस

मार्केट्समोजो ने हरियाणा लेदर केमिकल्स को स्ट्रॉन्ग सेल रेटिंग दी



मार्केट्समोजो के हालिया नोट के अनुसार हरियाणा लेदर केमिकल्स लिमिटेड को स्ट्रॉन्ग सेल रेटिंग दी गई है। यह रेटिंग विश्लेषकों के इस आकलन को दर्शाती है कि कंपनी के शेयर निकट भविष्य में कमजोर प्रदर्शन करेंगे। स्ट्रॉन्ग सेल का अर्थ आमतौर पर यह होता है कि शेयर पर गिरावट का दबाव बढ़ सकता है और निवेशकों को अपनी पोजीशन से बाहर निकलने पर विचार करना चाहिए। यह मूल्यांकन लेदर केमिकल्स सेक्टर की व्यापक बाजार जाँच के बीच आया है, हालांकि रेटिंग में कोई विशेष वित्तीय आंकड़े नहीं बताए गए। हितधारकों को आगे की जानकारी और कंपनी के खुलासों पर नज़र रखनी चाहिए।

कृषि

हरियाणा किसानों का विरोध: धान खरीद में अनियमितता का आरोप



जननायक जनता पार्टी (जेजेपी) के नेता दुष्यंत चौटाला ने हरियाणा में धान खरीद प्रक्रिया में कथित अनियमितताओं के बारे में चिंता व्यक्त की है। उन्होंने बीजेपी सरकार पर किसानों को समय पर भुगतान न करने का आरोप लगाया, जिससे कई किसानों को वित्तीय कठिनाइयों का सामना करना पड़ रहा है। चौटाला ने इस मामले में गहन जांच की मांग की और प्रभावित किसानों की शिकायतों को दूर करने के लिए तत्काल कार्रवाई की। जेजेपी नेताओं ने पार्टी के स्थापना दिवस की तैयारी के लिए सोनीपत में एक बैठक आयोजित की, जहाँ उन्होंने किसानों और राज्य के कृषि क्षेत्र को प्रभावित करने वाले विभिन्न मुद्दों पर चर्चा की।

हरियाणा पुलिस ने NAFIS से 23,154 फिंगरप्रिंट मिलाए, 25 अनजान शव पहचाने



हरियाणा पुलिस ने बताया कि पिछले दस महीनों में उसने राष्ट्रीय स्वचालित फिंगरप्रिंट पहचान प्रणाली (NAFIS) में 23,154 फिंगरप्रिंट नमूने दर्ज किए। इस बड़े पैमाने पर मिलान से मौजूदा राष्ट्रीय डेटाबेस के साथ मिलान संभव हुआ, जिससे आपराधिक जांच और लापता व्यक्तियों के मामलों में तेजी आई।

इस प्रयास के परिणामस्वरूप पुलिस ने 25 ऐसे शवों की पहचान की, जो कई महीनों से अनजान थे। परिवारों द्वारा प्रदान किए गए डेटा और अन्य फॉरेंसिक जानकारी के साथ फिंगरप्रिंट की तुलना करके पहचान संभव हुई।

पुलिस अधिकारियों ने बताया कि NAFIS का उपयोग लंबे समय से चल रहे मामलों को सुलझाने में तकनीक की बढ़ती भूमिका को दर्शाता है। इन पहचान से परिवारों को सांत्वना मिलने की उम्मीद है और राज्य भर में आगे की जांच में मदद मिलेगी।

यह कदम भारतीय कानून प्रवर्तन एजेंसियों द्वारा उन्नत बायोमैट्रिक उपकरणों को अपनाने की व्यापक दिशा को दर्शाता है, जिसका उद्देश्य अपराध स्थल की प्रोसेसिंग और पीड़ितों की पहचान में सटीकता और गति बढ़ाना है।

अपराध

रेवाड़ी पुलिस ने जीवन प्रमाणपत्र अपडेट के रूप में ऑनलाइन घोटालों की चेतावनी दी



हैदराबाद के रेवाड़ी पुलिस ने जीवन प्रमाणपत्र अपडेट के नाम पर चल रहे ऑनलाइन घोटालों के बारे में चेतावनी जारी की है। ये घोटाले अक्सर एसएमएस, ई-मेल या नकली वेबसाइटों के रूप में सामने आते हैं, जहाँ व्यक्तिगत जानकारी और छोटे शुल्क की माँग की जाती है।

पेंशनधारकों को जीवन प्रमाणपत्र जमा करना अनिवार्य है, इसलिए अपराधी इस प्रक्रिया का दुरुपयोग करके संवेदनशील डेटा चुराते हैं। पुलिस ने नागरिकों से कहा है कि बिना पुष्टि के किसी भी लिंक पर क्लिक न करें और आधिकारिक पेंशन विभाग की वेबसाइट या हेल्पलाइन के माध्यम से सत्यापन करें।

जो भी इस तरह के संदेश प्राप्त करे, उसे स्थानीय साइबर-क्राइम सेल को भेजे और यदि जानकारी पहले ही साझा हो गई हो तो शिकायत दर्ज कराए। सतत निगरानी और जागरूकता से इस बढ़ते खतरे को रोका जा सकता है।

गुरुग्राम रेस्टोरेंट को सेवा शुल्क हटाने से मना करने पर 31,000 रुपये का जुर्माना



एक गुरुग्राम रेस्टोरेंट को सेवा शुल्क को हटाने से मना करने पर जुर्माना दिया गया है, जो ऐसे शुल्क की कानूनीता और न्यायसंगतता पर चल रहे बहस को उजागर करता है। एक ग्राहक, जो दोस्तों के साथ प्रतिष्ठान में गई थी, ने 401 रुपये के सेवा शुल्क को हटाने का अनुरोध किया। जब रेस्टोरेंट ने मना कर दिया, तो उसने पूरा बिल चुकाया और बाद में उपभोक्ता आयोग में शिकायत दर्ज कराई। आयोग ने उसके पक्ष में फैसला सुनाया, रेस्टोरेंट को सेवा शुल्क वापस करने और मामले को आगे बढ़ाने में हुई लागत के लिए अतिरिक्त मुआवजा देने का आदेश दिया।

स्थानीय

हरियाणा उत्सव सीआरएसयू में तीन दिनों के बाद समाप्त हुआ



हरियाणा उत्सव, जो राज्य की समृद्ध विरासत का प्रदर्शन करता है, हरियाणा के जंद में चौधरी रणबीर सिंह विश्वविद्यालय (सीआरएसयू) में समाप्त हुआ। तीन दिवसीय कार्यक्रम में विभिन्न प्रकार की प्रस्तुतियाँ, प्रदर्शनियाँ और प्रतियोगिताएँ शामिल थीं जो राज्य की परंपराओं, कला और शिल्प को उजागर करती थीं। महत्वपूर्ण संख्या में उपस्थित लोगों ने जीवंत माहौल और सांस्कृतिक अनुभव का आनंद लिया।

स्थानीय

पताऊडी ऊनी बाजार में भयानक आग, व्यापारियों को भारी नुकसान



हरियाणा के Pataudi ऊनी बाजार में एक विनाशकारी आग लगी, जिसमे 25 दुकानें जलकर राख हो गईं और व्यापारियों को भारी नुकसान हुआ। आग जो रात में शुरू हुई, जल्दी से बाजार में फैल गई और बड़ी मात्रा में स्टॉक को नष्ट कर दिया। आग बुझाने वालों ने पूरी रात आग से लड़ाई लड़ी, अंततः इसे नियंत्रण में लाया। आग का कारण अभी भी जांच में है। स्थानीय अधिकारी नुकसान का आकलन कर रहे हैं और प्रभावित व्यापारियों को सहायता प्रदान कर रहे हैं।

राजनीति

हरियाणा सरकार ने 14 वरिष्ठ अधिकारियों का व्यापक प्रशासनिक पुनर्गठन किया



हरियाणा सरकार ने आधिकारिक अधिसूचना के माध्यम से एक बड़े स्तर पर प्रशासनिक पुनर्गठन की घोषणा की, जिसमें सात भारतीय प्रशासनिक सेवा (IAS) और सात हरियाणा सिविल सेवा (HCS) अधिकारियों को नई जिम्मेदारियों पर तैनात किया गया है।

बदलाव को प्रशासन को सरल बनाने और वित्त, स्वास्थ्य तथा ग्रामीण विकास जैसे प्रमुख विभागों में सेवा वितरण को बेहतर बनाने के प्रयास के रूप में बताया गया है।

अधिकारियों के नाम और नई नियुक्तियों का विवरण नहीं दिया गया, परन्तु स्रोतों का कहना है कि यह कदम नई सोच लाने और हालिया मूल्यांकन में पहचाने गए प्रदर्शन अंतराल को दूर करने के लिए उठाया गया है।

राजनीतिक विश्लेषकों ने इस पुनर्गठन को आगामी चुनावी दौर से पहले राज्य नेतृत्व की दक्षता बढ़ाने की इच्छा के रूप में पढ़ा है, हालांकि उन्होंने कहा कि वास्तविक प्रभाव तभी देखेगा जब अधिकारी अपनी नई भूमिकाओं में शीघ्रता से अनुकूलित हों।

मौसम

दिल्ली और हरियाणा में अलग-अलग बारिश की संभावना

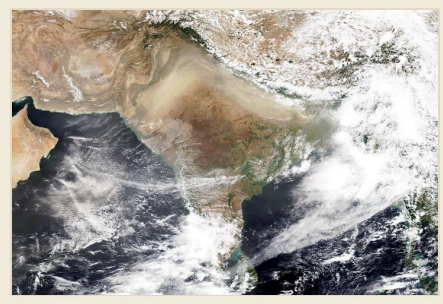

भारतीय मौसम विभाग (आईएमडी) ने दिल्ली और हरियाणा में रविवार को अलग-अलग बारिश की भविष्यवाणी की है। यह तब आता है जब राजधानी शहर और आसपास के क्षेत्र गर्म तापमान का अनुभव कर रहे हैं। आईएमडी ने निवासियों को मौसम की भविष्यवाणियों पर अपडेट रहने और किसी भी वर्षा के दौरान आवश्यक सावधानियां बरतने की सलाह दी है।

विदेश

ईरान ने आईएईए के साथ सहयोग निलंबित कर दिया, अनुकूल परिस्थितियों का हवाला दिया



ईरान ने घोषणा की है कि वह वर्तमान परिस्थितियों में अंतर्राष्ट्रीय परमाणु ऊर्जा एजेंसी (IAEA) के साथ सहयोग नहीं करेगा। ईरानी सरकार का कहना है कि IAEA के साथ उनके संबंधों की परिस्थितियां उत्पादक सहयोग के लिए अनुकूल नहीं हैं। यह घोषणा ईरान के परमाणु कार्यक्रम के बारे में अंतर्राष्ट्रीय समुदाय के साथ चल रही तनावों के बीच आई है।

अपराध

हैराणा में देर रात पुलिस छापे से 18 साल की दुल्हन और 19 साल के दूल्हे की बाल विवाह रोकी गई



हैराणा के एक गांव में पुलिस ने देर रात छापा मारा, जहाँ 18 साल की दुल्हन और 19 साल के दूल्हे की शादी की तैयारी चल रही थी। स्थानीय अधिकारियों को इस शादी की सूचना मिलने के बाद कार्रवाई की गई, क्योंकि यह भारत के बाल विवाह प्रतिबंध अधिनियम के तहत अवैध है।

पुलिस के पहुंचते ही दुल्हन-दूल्हे को रोका गया। भारतीय कानून के अनुसार महिला की न्यूनतम शादी की आयु 18 वर्ष और पुरुष की 21 वर्ष है, इसलिए यह विवाह कानूनी नहीं माना गया। दंपति को समारोह स्थल से हटाया गया और शादी को रोक दिया गया।

रोकथाम में पुलिस की सतर्कता को दर्शाते हैं। उन्होंने समुदाय से ऐसे मामलों की सूचना देने का आग्रह किया और कहा कि युवा की सुरक्षा और भविष्य की रक्षा के लिए कड़े कदम उठाए जा रहे हैं।

खेल

भारत की टेंट पिगिंग टीम ने जॉर्डन विश्व कप में चमक दिखाई, हरियाणा पुलिस के सितारे

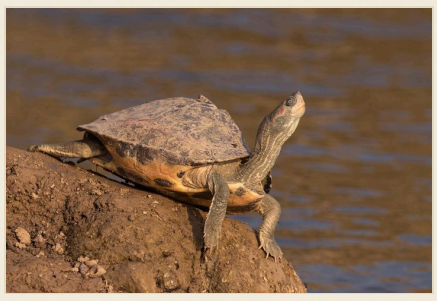

जॉर्डन में टेंट पिगिंग विश्व कप का आयोजन हुआ, जिसमें विश्व भर की टीमें इस सटीकता वाले खेल में प्रतिस्पर्धा करने के लिए आईं।

अधिकारी शामिल थे, ने दर्शकों और अधिकारियों का विशेष ध्यान आकर्षित किया।

टीम के प्रदर्शन ने उनके अनुशासित तकनीक और मजबूत समन्वय को उजागर किया, जिसे निर्णायकों ने उनके निष्पादन के लिए प्रशंसा की।

यह आयोजन भारत की अंतरराष्ट्रीय टेंट पिगिंग प्रतियोगिताओं में बढ़ती उपस्थिति को दर्शाता है और देश की इस खेल को विकसित करने की प्रतिबद्धता को रेखांकित करता है।

हैराणा में आज सूखा मौसम, उत्तर भारत का पूर्वानुमान

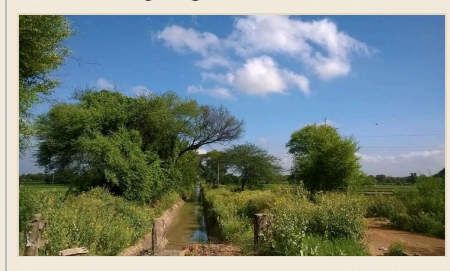

भारत मौसम विभाग ने हरियाणा के लिए एक मौसम सलाह जारी की है, जिसमें बताया गया है कि आज पूरे दिन सूखा मौसम रहेगा।

क्षेत्र में व्याप्त उच्च दबाव प्रणाली बादलों के निर्माण को रोक रही है, जिससे आकाश साफ रहेगा और नमी कम होगी।

तापमान इस समय के सामान्य सीमा में रहने की संभावना है, बिना किसी विशेष उतार-चढ़ाव के।

इसी वायुमंडलीय स्थिति का प्रभाव उत्तर भारत के कई हिस्सों में भी दिख रहा है, इसलिए पंजाब, दिल्ली और उत्तर प्रदेश जैसे पड़ोसी राज्यों में भी सूखा मौसम रहेगा।

साफ़ मौसम का उपयोग करके बाहर की गतिविधियों की योजना बनाने और किसानों को बारिश न होने के कारण सिंचाई की जरूरतों पर ध्यान देने की सलाह दी है।

बिज़नेस

हरियाणा ने बड़े प्रोजेक्ट टेंडर तेज करने के लिए सिंगापुर-शैली कॉरपोरेशन की योजना पेश की



हरियाणा की राज्य सरकार ने सिंगापुर के कुशल टेंडरिंग मॉडल पर आधारित एक कॉरपोरेशन स्थापित करने की योजना का खुलासा किया, जिसका उद्देश्य बड़े बुनियादी ढांचा प्रोजेक्टों के टेंडर प्रक्रिया में देरी को कम करना है।

रूप में काम करेगी, जिससे अनुमोदन, वित्तीय व्यवस्था और अनुबंध प्रदान करने की प्रक्रियाएँ एक ही छत के नीचे समेकित हो जाएँगी और टेंडर चक्र तेज़ होगा।

अधिकारियों ने बताया कि यह मॉडल निजी निवेश को आकर्षित करने, परियोजना डिलीवरी समय को घटाने और सिंगापुर की तेज़ तथा पारदर्शी खरीदारी की प्रतिष्ठा को अपनाने के लिए है।

यह प्रस्ताव आगामी राज्य कैबिनेट बैठक में चर्चा के लिए रखा गया है, जहाँ विधायकों को आवश्यक विधायी बदलावों पर विचार करना होगा।

यदि योजना को मंजूरी मिलती है, तो यह कॉरपोरेशन अगले वित्तीय वर्ष में कार्य शुरू कर सकता है, जिससे हरियाणा की बुनियादी ढांचा विकास की दिशा में बदलाव आ सकता है।