◆ ADVT ◆
ADVERTISE HERE
98700 06472 · need24.digital

NEED 24 NEWS
Every Story, Every City
हर ख़बर, हर शहर

PRGI APPLICATION UNDER PROCESS
Application No. T/GJ/2026/0619/2304/1577
GST GSTIN 24CINPG0564Q1ZT
UDYAM REGISTERED UDYAM-GJ-14-0003714
◆ DIGITAL NEWS NETWORK ◆
India's Trusted Multilingual Digital News Network
11+ Languages | 24×7 Live | e-Paper Daily
Download Our App
Download on the App Store
GET IT ON Google Play
www.need24.digital
info@need24.in
+91 98700 06472
FOLLOW US:

तेज़ | सटीक | निष्पक्ष | जनहित में | सच की आवाज़ | जन-जन की आवाज़ | निडर पत्रकारिता

ASSAM | NEED 24 NEWS · Every Story, Every City | 17 November 2026

◆ ADVT ◆
ADVERTISE HERE
98700 06472 · need24.digital
DIGITAL E-PAPER

LOCAL

টেঙ্গাখৰত জ্বলি পৰা কোম্পানীটোক ব্লেকলিষ্ট কৰিলে কঠোৰ ক্রিয়াৰ প্রতিশ্রুতি দিলে অসমৰ মুখ্যমন্ত্রীয়ে



টেঙ্গাখৰ, অসমৰ এটা শিল্পিক অঞ্চলত আগুন লাগিছিল, যাৰ ফলত সম্পত্তিত গুৰুতৰ ক্ষতি হয় আৰু স্থানীয় কর্মকান্দিবিলাকত বাধা আহে। বিষয়বোৰৰ মতে, এই আগুনটো পিছৰাতিত আৰম্ভ হৈছিল আৰু ফায়াৰ ব্রিগেডে দ্রুতগতিত ক্রিয়া কৰিছিল, কিন্তু ক্ষতিৰ সম্পূর্ণ আংক এতিয়াও নির্ধাৰণ কৰা হৈ আছে।

মুখ্যমন্ত্রী হিমন্ত বিশ্ব সর্মাই পৰৱর্তী দিনটোত মিডিয়াৰ সৈতে কয় যে চৰকাৰে এই ঘটনাৰ সম্পূর্ণ অনুসন্ধান কৰিব। তেওঁলোকে ইয়াৰ লগতে কয় যে যদি সাইটত কাম কৰা কোম্পানীটো চৰকাৰৰ ব্লেকলিষ্টত পৰে, তেন্তে কঠোৰ আইনি আৰু প্রশাসনিক ক্রিয়া ল'ব হ'ব।

ৰাজ্যৰ বিষয়বোৰে আগুনৰ কাৰণ আৰু কোম্পানীৰ অনুগমন অৱস্থাৰ পৰীক্ষাৰ বাবে এটা অনুসন্ধান আৰম্ভ কৰিছে। মুখ্যমন্ত্রীয়ে ভৱিষ্যতত এনেধৰণৰ ঘটনাসমূহ ৰোধ কৰিবলৈ নিৰাপত্তা নিয়মসমূহ কঠোৰভাৱে প্রয়োগ কৰাৰ প্রতিশ্রুতি দিছে।

স্থানীয় বাসিন্দাবোৰে নিকটৱর্তী প্রতিষ্ঠানসমূহৰ নিৰাপত্তাৰ বিষয়ে উদ্বেগ প্রকাশ কৰে আৰু বিষয়বোৰক শিল্পিক এককসমূহক ফায়াৰ নিৰাপত্তা মানদণ্ড মানি ল'বলৈ দাবী কৰে। প্রশাসনে লংঘনকাৰীসকলৰ বিৰুদ্ধে নিয়মিত নজৰ ৰখা আৰু দ্রুতগতিত দণ্ডমূলক পদক্ষেপ গ্রহণৰ প্রতিশ্রুতি দিয়ে।

এই ঘটনাটোৱে অসমৰ শিল্পিক অঞ্চলৰ বিকাশৰ লগতে কঠোৰ নিৰাপত্তা মানদণ্ড প্রয়োগ কৰাৰ চ্যালেঞ্জৰ সূচনা কৰে, যাক ৰাজ্য চৰকাৰে প্রাধান্যৰ ভিতৰত ৰাখিব।

NATIONAL

কাজিৰঙা ৰাষ্ট্রীয় উদ্যানৰ ওচৰত বাছ-ট্রাক সংঘর্ষত ২৪ জনৰ মৃত্যু

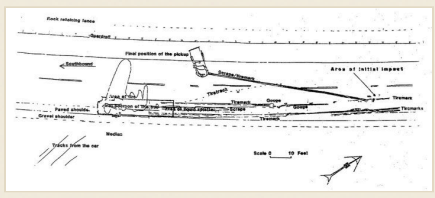

কাজিৰঙা ৰাষ্ট্রীয় উদ্যানৰ ওচৰত এটা গ্রামীণ সড়কত বাছ আৰু ট্রাকৰ সংঘর্ষ হয়, যাৰ ফলত কমেও ২৪ জনৰ মৃত্যু হয়।

এই দুর্ঘটনাটো উদ্যানটোৰ ওচৰত ঘটে, যিটো অসমৰ প্রধান বন্যপ্রাণী সংৰক্ষণ ক্ষেত্র আৰু প্রত্নেষণ স্থল হিচাপে জনাজাত।

স্থানীয় বিষয়াসকলে ঘটনাটোৰ তদন্ত আৰম্ভ কৰিছে আৰু জৰুৰী সেৱাসমূহে ঘটনাস্থলিত উপস্থিত হৈ ৰক্ষা কাম চলি আছে।

AUTOMOBILE

গুৱাহাটীত চাৰি-পাৰী যানত আগুন: প্রযুক্তিগত ত্রুটিৰ সন্দেহ



মঙ্গলবাৰে গুৱাহাটীৰ লালুং গাঁৱত এটা চাৰি-পাৰী যানত আগ লাগি জ্বলি ধ্বংস হ'ল। আগুন নিৰাপদ কৰা দলে ঘটনাস্থলত উপস্থিত হৈ আগুন নিৰাপদ কৰে। চৰকাৰীসকলে আৰম্ভ কৰা প্রাথমিক অনুসন্ধানৰ পৰা জানিব পৰা গৈছে যে প্রযুক্তিগত ত্রুটিয়ে আগুনৰ কাৰণ হ'ব পাৰে। যানটোৰ মালিকে অনুসন্ধানত সহযোগ কৰি আৰু আগুনৰ প্রকৃত কাৰণ নির্ধাৰণ কৰাত সহায় কৰিবলৈ সকলো প্রাসংগিক তথ্য প্রদান কৰি আছে।

NATIONAL

কাঁজিৰঙাত সড়ক দুর্ঘটনাত মৃতুৰ সংখ্যা ২৫, দুটা মৃতদেহৰ চিনাক্ত নহ'ল



অসমৰ কাঁজিৰঙা অঞ্চলত হোৱা এটা ভয়ংকৰ সড়ক দুর্ঘটনাত মৃতুৰ সংখ্যা ২৫ লৈ বৃদ্ধি পাইছে। এই ঘটনাটো অঞ্চলটোৰ সাম্প্রতিক ইতিহাসৰ অন্যতম গুৰুতৰ দুর্ঘটনাসমূহৰ ভিতৰত অন্তর্ভুক্ত। দুর্ঘটনাৰ পিছত স্থানীয় জৰুৰীকালীন সেৱা আৰু পুলিশে দ্রুতগতিত উপস্থিত হৈ ক্রিয়া-কলাপ আৰম্ভ কৰে।

সাম্প্রতিক প্রতিবেদন অনুসৰি, অধিকাংশ মৃতকৰ চিনাক্ত কৰা হৈছে, কিন্তু দুটা মৃতদেহৰ চিনাক্ত এতিয়াও নহ'ল। স্থানীয় বিষয়বোৰে এই দুজন ব্যক্তিৰ চিনাক্ত কৰিবলৈ ফৰেনছিক পৰীক্ষা আৰু ৰেকর্ড চার্ট কৰাৰ আৰম্ভ কৰিছে। চিনাক্তকৰণ প্রক্রিয়াত সহায়ৰ বাবে চাৰিওফালৰ এলাকাৰ পৰিয়ালসমূহক সজাগ কৰা হৈছে।

কাঁজিৰঙা পুলিশে দুর্ঘটনাৰ সঠিক কাৰণৰ অনুসন্ধান চলাই আছে। বিষয়বোৰে গাড়ীৰ অৱস্থা, সড়ক নিৰাপত্তা আৰু ড্রাইভাৰৰ আচৰণৰ দৰে বিষয়সমূহৰ পৰীক্ষা কৰি দুর্ঘটনাৰ কাৰণটো কি আছিল সেয়া নির্ধাৰণ কৰাৰ চেষ্টা কৰিছে। এই ঘটনাই জিলাখনত সড়ক নিৰাপত্তাৰ অৱস্থাৰ বিষয়ে উদ্বেগ বৃদ্ধি কৰিছে।

স্থানীয় প্রশাসনে শোকত ডুবোৱা পৰিয়ালসমূহক সকলো প্রয়োজনীয় সহায় প্রদান কৰাৰ প্রতিশ্রুতি দিছে। মৃতদেহ উদ্ধাৰৰ প্রক্রিয়া সমাপ্ত হৈছে আৰু এতিয়া মৃতদেহৰ ব্যৱস্থাপনা আৰু দুর্ঘটনাৰ আধিকাৰিক অনুসন্ধানৰ আইনি প্রক্রিয়াৰ ওপৰত গুৰুত্ব দিয়া হৈছে।

NATIONAL

অসমত কলকাতা-সৈৰাং এক্সপ্রেছৰ ট্রেন ডি�ৰেইলমেন্টত ব্রেক ফেলিউৰৰ সম্ভাৱনা



ভাৰতীয় ৰেলৱেই অসমত সম্প্রতি হোৱা কলকাতা-সৈৰাং এক্সপ্রেছৰ ট্রেন ডিৰেইলমেন্টৰ তদন্ত আৰম্ভ কৰিছে। প্রাৰম্ভিক প্রযুক্তিগত বিশ্লেষণৰ পৰা পোৱা যায় যে ট্রেনৰ ব্রেক প্রণালীত থকা খৰাৰে এই দুর্ঘটনাৰ সৃষ্টি হ'লহেঁতেন।

তৎক্ষণাত্তৰ ৰেছকিউ দল পঠিয়াই, বিক্ষিপ্ত ৰেলগাৰীবোৰ আঁতৰাই স্বাভাৱিক সেৱা পুনৰুদ্ধাৰ কৰা কাম চলি আছে। বিষয়বোৰে এতিয়াও আনুষ্ঠানিকভাৱে হতাহতৰ সংখ্যা জনাই নাই, কিন্তু আহত যাত্রীসকলক চিকিৎসা সহায় প্রদান কৰা হৈছে বুলি জনোৱা হৈছে।

ৰেলৱেই যাত্রীসকলক তদন্তত সহযোগ কৰিবলৈ অনুৰোধ কৰিছে আৰু ব্রেক উপাদানৰ ফৰেনছিক তদন্তৰ পিছত বিস্তাৰিত প্রতিবেদন প্রকাশ কৰাৰ অৱশ্বাস দিছে।

ENTERTAINMENT

গুৱাহাটীত নীতেশ তিৱাৰীৰ ‘ৰামায়ণ’ত অসমৰ শিল্পীসকলে প্রদর্শন কৰিলে স্বদেশী দক্ষতা



নীতেশ তিৱাৰীৰ ছবি ‘ৰামায়ণ’ৰ দলে পিছৰ সপ্তাহটোত গুৱাহাটীত স্থানীয় শিল্পীসকলৰ সৈতে একেলগে ছেট সজা-পোৱাৰ কাম আৰম্ভ কৰিছিল। বাঁহ বোৱা, হাতৰে তৈয়াৰ কপা আৰু কাঠৰ খোদাইৰ বাবে প্রসিদ্ধ অসমৰ শিল্পীসকলে প্রাচীন কাহিনী প্রদর্শন কৰা সত্যিকাৰৰ উপাদানৰ যোগদান কৰিছে। নির্দেশক তিৱাৰীয়ে অঞ্চলীয় শিল্পকলাক দৃশ্যগত কাহিনীত গভীৰতা আৰু বাস্তৱিকতা যোগ কৰাত গুৰুত্বপূর্ণ বুলি উল্লেখ কৰিছে। এই সহযোগিতাৰ ফলত অসমৰ শিল্পীসকলে ৰাষ্ট্রীয় মাত্রাত স্বীকৃতি পোৱাৰ লগতে ঐতিহ্যবাহী দক্ষতাৰ সংৰক্ষণতো সহায় পোৱাৰ সম্ভাৱনা আছে।

EDUCATION

গগামুখ গার্লছ হাই স্কুলৰ ৫০ বছৰীয়া বর্ষপূর্তি অনুষ্ঠানত অংশ গ্রহণ কৰিলে অসমৰ শিক্ষা মন্ত্রীয়ে



গগামুখ গার্লছ হাই স্কুলৰ ৫০ বছৰীয়া বর্ষপূর্তি অনুষ্ঠানটো অসমৰ গগামুখত অনুষ্ঠিত হৈছিল, যিয়ে বিদ্যালয়ৰ ৫০ বছৰীয়া সেৱাৰ সন্মান কৰে।

গগামুখ গার্লছ হাই স্কুলৰ ৫০ বছৰীয়া বর্ষপূর্তি অনুষ্ঠানত অংশ গ্রহণ কৰিলে অসমৰ শিক্ষা মন্ত্রীয়ে



গগামুখ গার্লছ হাই স্কুলৰ ৫০ বছৰীয়া বর্ষপূর্তি অনুষ্ঠানটো অসমৰ গগামুখত অনুষ্ঠিত হৈছিল, যিয়ে বিদ্যালয়ৰ ৫০ বছৰীয়া সেৱাৰ সন্মান কৰে।

অসমৰ শিক্ষা মন্ত্রীয়ে এই অনুষ্ঠানত অংশ গ্রহণ কৰি এই মাইলফলকটো স্বীকৃতি দি বিদ্যালয়ে মহিলাৰ প্রতিভা বিকাশত পালন কৰা ভূমিকা স্বীকৃতি দিছিল।

এই অনুষ্ঠানত বিদ্যালয়ৰ বিষয়া-কর্মচাৰী, সাবেক ছাত্রী আৰু স্থানীয় নেতাসকলে বক্তৃতা কৰি বর্তমান আৰু সাবেক ছাত্রীসকলৰ সাফল্যৰ ওপৰত আলোকপাত কৰিছিল।

এই অনুষ্ঠানে ৰাজ্যত ছোৱালীসকলৰ শিক্ষাত ধাৰাবাহিক বিনিয়োগৰ গুৰুত্বৰ ওপৰত জোৰ দিছিল।

AGRICULTURE

অসমত হাইব্রিড ধান বীজৰ ব্যৱহাৰ বৃদ্ধি, স্থানীয় জাতৰ হ্রাসৰ চিন্তা



অসমত হাইব্রিড ধান বীজৰ ৰোপণ বৃদ্ধিৰ ফলত স্থানীয় ধান জাতৰ হ্রাসৰ চিন্তা বৃদ্ধি পাইছে।

হাইব্রিড জাতৰ উৎপাদন বেছি হ’লেও, ইয়াৰ ব্যাপক ব্যৱহাৰে পৰম্পৰাগত জাতসমূহ, যিবোৰ প্রজন্মৰ পিছত প্রজন্মলৈ চাষ কৰা হৈ আহিছে, বিপদত পৰিব পাৰে।

বিশেষজ্ঞসকলে কয় যে স্থানীয় জাতৰ হ্রাসৰ ফলত জিনীয় বৈচিত্র্য হ্রাস পাব, যাৰ ফলত ফলনবোৰ পোকা-পৰুৱ, ৰোগ আৰু জলবায়ু পৰিৱর্তনৰ প্রতি অধিক সংবেদনশীল হ’ব পাৰে।

স্থানীয় কৃষি প্রাধিকাৰিকৰে এই অৱস্থাৰ ওপৰত নজৰ ৰাখিছে আৰু কৃষকসকলক হাইব্রিড আৰু স্থানীয় বীজৰ মিশ্রণ গ্রহণ কৰিবলৈ প্রেৰণা দিছে যাতে অঞ্চলটোৰ কৃষি পৰম্পৰা ৰক্ষা পৰে।

POLITICS

মুখ্যমন্ত্রী সর্মাই 'এডভাণ্টেজ অসম'ক মাটিত প্রকল্পলৈ ৰূপান্তৰ কৰাৰ প্রতিশ্রুতি দিলে



অসমৰ মুখ্যমন্ত্রী সর্মাই ঘোষণা কৰিছে যে ৰাজ্যৰ প্রধান উদ্যোগ, এডভাণ্টেজ অসম, ৰাজ্যৰ প্রতিটো ঠাইত কংক্রিট প্রকল্পলৈ ৰূপান্তৰ কৰা হ’ব, এই কথা দ হক পত্রিকাৰে প্রকাশ কৰিছে।

সর্মাই কয় যে এই কার্যসূচীটো বিনিয়োগ আকর্ষণ আৰু স্থানীয় বিকাশৰ প্রতি প্রণোদনা দিয়াৰ উদ্দেশ্যে হ’ল, আৰু এতিয়া ই আধাৰিক কাঠামোৰ উন্নয়ন, দক্ষতা বিকাশ কেন্দ্র আৰু শিল্পনির্মাণ ক্ষেত্রৰ দৰে কংক্রিট সাফল্যৰ ৰূপত প্রকাশ পাব।

মুখ্যমন্ত্রীয়ে জনায় যে চৰকাৰে ব্যক্তিগত সংগঠন আৰু কেন্দ্রীয় সংস্থাৰ সৈতে একেলগে সময়মতে বাস্তৰায়ন নিশ্চিত কৰিব, আৰু প্রথম প্রকল্পবোৰ অহা কেইমাহত আৰম্ভ হ’ব।

এই ঘোষণাটো অসমৰ ব্যাপক অর্থনৈতিক বিকাশ আৰু ৰোজগাৰ সৃষ্টিৰ ৰণনীতিৰ অধীনত কৰা হৈছে।

গোলগহাটত সড়ক দুর্ঘটনাত ২৬ জনৰ মৃত্যু, প্রশ্ন কৰিলে প্রশাসনে



অসমৰ গোলগহাট জিলাৰ পুলিছে নিশ্চিত কৰিছে যে এটা সড়ক দুর্ঘটনাত কমেও ২৬ জনৰ মৃত্যু হৈছে আৰু বহুজন আহত হৈছে।

এই দুর্ঘটনাটো এটা ব্যস্ত সড়কত সংঘটিত হৈছিল, যাৰ ফলত বহু সংখ্যক ব্যক্তি ক্ষতিগ্রস্ত হয় আৰু জৰুৰী সেৱাৰ দলে দ্রুতগতিত হস্তক্ষেপ কৰে।

তদন্তকাৰীসকলে বর্তমান দুর্ঘটনাৰ কাৰণসমূহৰ তদন্ত কৰি আছে, আনহাতে প্রশাসনে অঞ্চলটোৰ সড়কত চালকসকলক সতর্ক থাকিবলৈ আহ্বান জনাইছে।

এই দুর্ভাগ্যজনক ঘটনাই অঞ্চলটোত সড়ক নিৰাপত্তাৰ প্রসংগত মনোযোগ আকর্ষণ কৰিছে, আৰু স্থানীয় প্রশাসনে উন্নত যাতায়াত প্রশাসন আৰু কার্যকৰীতাৰ দাবি কৰিছে।

এতিয়ালৈকে দুর্ঘটনাত জড়িত যানবাহন বা কাৰণৰ বিষয়ে কোনো অতিৰিক্ত তথ্য প্রকাশ কৰা হোৱা নাই।

LOCAL

বিসোনাথত ২৪০ টা বিপদগ্রস্ত কালী নৰম খোলৰ কচ্ছপৰ ডিম ছুটোৱা হয়



কালী নৰম খোলৰ কচ্ছপ (Nilssonia nigricans) ভাৰতৰ সর্বাধিক বিপদগ্রস্ত মিঠা পানীৰ কচ্ছপৰ ভিতৰত অন্যতম, যাৰ জনসংখ্যা আবাসন হ্রাস আৰু শিকাৰৰ বাবে কমি আহিছে।

মঙ্গলবাৰত, সংৰক্ষণ কর্মীসকলে বিসোনাথ জিলাৰ ব্রহ্মপুত্রৰ এটা উপনদীৰ ওচৰত ২৪০ টা ডিম প্রাকৃতিক পৰিৱেশত ছুটোৱা, যাৰ ফলত অঞ্চলত প্রজাতিৰ সংখ্যা বৃদ্ধি কৰাৰ লক্ষ্য ৰখা হৈছে।

এই প্রকল্পটো অসম ৰাণী বিভাগে ৰাণীজীৱ গৱেষণা প্রতিষ্ঠান আৰু স্থানীয় এনজিওৰ সহযোগত আয়োজন কৰে, যিসকলে এই ডিমসমূহ এটা নিৰাপদ পালনগাৰত ৰাখিছিল।

পৰিচালকসকলে বিশ্বাস কৰে যে এই পদক্ষেপটোৱে প্রজাতিৰ পুনৰুদ্ধাৰৰ দিশত এটা গুৰুত্বপূর্ণ পদক্ষেপ, কিন্তু পালনস্থলীৰ নিৰন্তৰ নিৰাপত্তা আৰু শিকাৰ-বিৰোধী পদক্ষেপসমূহ এতিয়াও প্রয়োজনীয়।

CRIME

জগিৰৌডত মৃত হাতি পোৱা গ’ল; দুটা গুলীৰ চৰাৰ পৰা শিকাৰৰ সন্দেহ

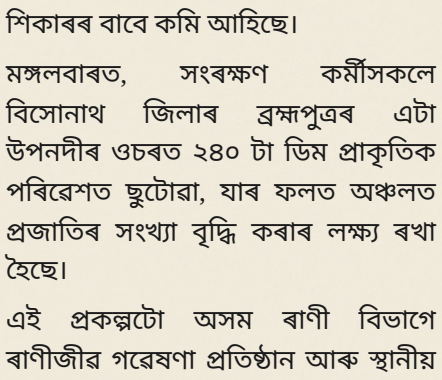

অসমৰ কার্বি আংলং জিলাৰ জগিৰৌডৰ এটা নগৰত মঙ্গলবাৰে এটা জংলীয়া হাতি মৃত অৱস্থাত পোৱা গৈছিল।

তদন্তকাৰীসকলে প্রাণীটোৰ খুলীত দুটা গুলীৰ সন্ধি দেখিছিল, যিয়ে সূচায় যে হাতিটোক গুলী কৰা হ’ল।

কৰিছে আৰু শিকাৰৰ কাৰণ নিশ্চিত কৰিবলৈ এক ব্যাপক তদন্তৰ আহ্বান জনাইছে।

অসমত পিছৰ কেইবা বছৰ ধৰি বন্যপ্রাণী অপৰাধত বৃদ্ধি হৈছে, য’ত হাতীক হাৰি আৰু মাংসৰ বাবে লক্ষ্য কৰা হয়।

CRIME

বাংলাদেশী নাগৰিকক আশ্রয় দিয়াৰ অভিযোগত গুৱাহাটী পলিছে চাৰিজনক কৰা গ্রেপ্তাৰ



গুৱাহাটী পলিছে বাংলাদেশী নাগৰিকক আশ্রয় দিয়াৰ অভিযোগত চাৰিজনক গ্রেপ্তাৰ কৰিছে। এই পদক্ষেপটো উত্তৰ-পূব ৰাজধানীত আইন প্রয়োগকাৰী সংস্থাৰ দ্বাৰা অবৈধ প্রব্রজন ৰোধ আৰু সীমান্ত সুৰক্ষা বজাই ৰাখিবলৈ কৰা প্রচেষ্টাৰ অংশ।

পলিছে জানি দিছে যে অভিযুক্তসকলে উপযুক্ত নথিপত্র নোহোৱাকৈ ভাৰতত প্রৱেশ কৰা বাংলাদেশী নাগৰিকক আশ্রয় দিছে বুলি সন্দেহ কৰা হৈছে। এই ধৰণৰ কার্যকলাপত জড়িত নেটৱর্কক ট্রেক কৰিবলৈ গ্রেপ্তাৰ কৰা অভিযুক্তসকলৰ সৈতে জেৰা চলাই আছে।

কর্তৃপক্ষই এতিয়ালৈকে গ্রেপ্তাৰ কৰা ব্যক্তিৰ নাম প্রকাশ কৰা নাই। এই ঘটনাটোৱে গুৱাহাটী পলিছে চহৰৰ সীমাৰ ভিতৰত সীমান্ত পৰিক্রমণৰ অনিয়মিতকামৰ সৈতে মোকাবিলা কৰাত তেওঁলোকৰ নিৰৱচ্ছিন্ন সতর্কতা প্রতিফলিত কৰিছে।

NATIONAL

অসমত বাছ-ট্রাক দুর্ঘটনা: ডেছকেমত ট্রাকৰ ১০০ কিমি/ঘণ্টাৰ গতি আৰু ভুল লেনত থকা দেখা গ’ল

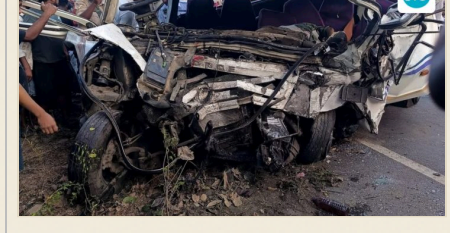

অসমত বাছ আৰু ট্রাকৰ মাজত সংঘটিত মৰণঘাতী সংঘর্ষৰ পিছত ৰক্ষা প্রাপ্ত লোকসকলে দুর্ঘটনাৰ কাৰণ প্রকাশ কৰিছে। সাক্ষী আৰু ৰক্ষা প্রাপ্ত লোকসকলৰ মতে, সংঘর্ষৰ সময়ত ট্রাকটো প্রচুৰ পৰিমাণে ওভাৰলোড আছিল আৰু প্রতি ঘণ্টাত প্রায় ১০০ কিমিৰ দ্রুত বেগত চলাই আছিল।

দুর্ঘটনাৰ পিছত প্রকাশ পোৱা ট্রাকৰ ডেছকেম ফুটেজত ঘটনাৰ অন্তিম মুহূর্তবোৰ দেখুওৱা হৈছে। ভিডিঅ’ত স্পষ্টভাৱে দেখা গৈছে যে সংঘর্ষৰ ঠিক আগতে ট্রাকটো ভুল লেনত প্রৱেশ কৰিছিল। এই অসতর্কতাই বাছৰ চালকক প্রতিক্রিয়া দিবলৈ সময় নদিলে, যাৰ ফলত ভয়ংকৰ সংঘর্ষ সংঘটিত হয়।

এই ঘটনাটোৱে প্রান্তৰ সড়ক সুৰক্ষা আৰু গাড়ীৰ ৰক্ষণাবেক্ষণ মানদণ্ডৰ প্রতি গুৰুতৰ উদ্বেগ প্রকাশ কৰিছে। ভাৰতীয় ৰাষ্ট্রীয় সড়কত ঘনঘন হোৱা ডাঙৰ দুর্ঘটনাত অতিবেগ আৰু ওভাৰলোডিঙক প্রধান কাৰণ হিচাপে গণ্য কৰা হয়।

কর্তৃপক্ষৰ প্রত্যাশা যে তেওঁলোকে দুর্ঘটনাৰ কাৰণৰ পৰীক্ষাৰ অংশ হিচাপে এই ফুটেজৰ পর্যালোচনা কৰিব। এই ঘটনাটোৱে যাতায়াত নিয়ম আৰু বাণিজ্যিক গাড়ীৰ ওজন সীমাৰ কঠোৰ পালনৰ প্রয়োজনীয়তা উল্লেখ কৰিছে।

লখিমপুৰত ১৯ বিঘা পি.জি.আৰ. জমিৰ পৰা দখল উচ্ছেদ কৰিলে অসম চৰকাৰে



অসম চৰকাৰে দখলমুক্ত অভিযান তীব্রীকৰণ কৰি ৰাজ্যৰ চৰকাৰী জমিৰ সুৰক্ষাৰ প্রাধান্য দিছে। লখিমপুৰ জিলাত চৰকাৰী দলে পি.জি.আৰ. (সুৰক্ষিত চৰকাৰী আৰক্ষিত) জমিত হোৱা দখল উচ্ছেদ কৰিবলৈ ক্রিয়াশীল হৈছে।

এই পর্যায়ত মুঠ ১৯ বিঘা পি.জি.আৰ. জমিৰ পৰা অবৈধ ভৱন আৰু বসতি স্থানীয় কৰা হয়। এই অঞ্চলটো জিলা প্রশাসনৰ নিয়ন্ত্রণত আছে আৰু ভৱিষ্যতত চৰকাৰী বিকাশমূলক কামৰ বাবে নির্ধাৰিত কৰা হৈছে।

চৰকাৰে জনায় যে লখিমপুৰত কৰা এই কামটো ৰাজ্যজুৰি চৰকাৰী জমি পুনৰুদ্ধাৰৰ বিস্তৃত অভিযানৰ অংশ। আগতকালতো নিয়মীয়া তদাৰক আৰু প্রবর্তনৰ জৰিয়তে দখল ৰোধ কৰিবলৈ পদক্ষেপ গ্রহণ কৰা হ’ব।

LOCAL

অসমৰ জগদম্বা টি এষ্টেটত আগলাগে, দুটা এলপিজি সিলেন্ডাৰ বিস্ফোৰিত হয়



অসমৰ কালীবাৰীৰ জগদম্বা টি এষ্টেটত এক বৃহৎ আগলাগিছিল, যাৰ ফলত যথেষ্ট ক্ষতি হৈছে। আগত দুটা এলপিজি সিলেন্ডাৰ বিস্ফোৰিত হোৱাৰ ফলত অৱস্থা আৰু বেয়া হৈ পৰে। আগ নিবৰণ কৰিবলৈ ফায়াৰ ফোৰ্‌সে ঘটনাস্থলত উপস্থিত হয়। আগলাগাৰ কাৰণ এতিয়ালৈকে পৰখা নোৱাৰি পৰিছে।

DEFENCE

ভাৰতই ক’লে চীন সীমা ‘আৰু সক্রিয়’, স্থায়ী সেনা উপস্থিতিৰ দাবি

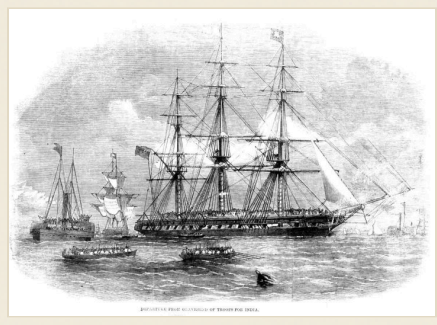

বাহ্যিক বিষয়ৰ মন্ত্রী এছ. জয়শংকৰে কয় যে ভাৰত-চীন সীমা আৰু সক্রিয় হৈ পৰিছে, যাৰ ফলত অঞ্চলখনত সক্রিয়তাৰ স্তৰ বৃদ্ধি পাইছে।

এইচা এটা হালৰ ব্রিফিঙত, জয়শংকৰে সীমান্তত সেনা উপস্থিতিৰ প্রয়োজনীয়তাৰ ওপৰত গুৰুত্ব দিছে, যাতে পৰিৱর্তমান সুৰক্ষা গতিশীলতাৰ সন্মুখীন হ’ব পাৰি।

এই বিবৃতিৰ পৰা ভাৰতৰ উদ্দেশ্য স্পষ্ট হৈছে যে বৃদ্ধি পাই থকা সীমান্ত সক্রিয়তাৰ মাজত তেওঁলোকে সতর্কতা আৰু প্রস্তুতি বজাই ৰাখিব।

নির্দিষ্ট নিয়োগ বা অভিযানৰ পৰিকল্পনাৰ বিষয়ে কোনো অতিৰিক্ত তথ্য প্রদান কৰা হোৱা নাই।

এই মন্তব্য দুয়োটা দেশৰ মাজত সীমান্ত প্রশাসনৰ ওপৰত চলি থকা আলোচনাৰ মাজত আহিছে।

কার্চিৰঙা, অসমত মিনি-বছ আৰু ট্রাকৰ সংঘর্ষ, ডেছকেমই দৃশ্য ধৰি ল’লে



অসমৰ কার্চিৰঙাৰ ওচৰৰ এটা ৰাস্তাত স্থাপিত ডেছকমে মিনি-বছ আৰু ট্রাকৰ সংঘর্ষৰ সঠিক মুহূর্তটো ৰেকর্ড কৰিছে। ভিডিঅ’ত দুয়োটা যানপাণী বিপৰীত দিশৰ পৰা আহি সংঘর্ষত লিপ্ত হোৱা দেখা গৈছে।

সংঘর্ষৰ পিছত দুয়োটা যানপাণীৰ আগৰ অংশত স্পষ্ট ক্ষতি দেখা যায় আৰু তৎক্ষণাত্র আতংক-সেৱাসমূহ স্থানত উপস্থিত হয়।

স্থানীয় বিষয়াসকলে দুর্ঘটনাৰ কাৰণৰ তদন্ত আৰম্ভ কৰিছে আৰু ট্রাফিক নিয়মৰ লংঘনৰ সম্ভাৱনা চাই আছে। এই ঘটনাই অঞ্চলখনত ৰাস্তা সুৰক্ষাৰ বিষয়ে উদ্বেগ বৃদ্ধি কৰিছে, যাৰ ফলত কঠোৰ নজৰ ৰখাৰ দাবি উঠিছে।

EDUCATION

असम को बन रहा है नया शिक्षा केंद्र, सीएम सरमा ने कहा



मुख्यमंत्री हिमंत बिस्वा सरमा ने पत्रकारों को बताया कि असम तेजी से भारत में शिक्षा का नया केंद्र बन रहा है। उन्होंने राज्य में स्कूलों, कॉलेजों और विश्वविद्यालयों के बढ़ते नेटवर्क को इस बदलाव का प्रमाण बताया।

सरकार ने उच्च शिक्षा संस्थानों और कौशल विकास केंद्रों की स्थापना को प्रोत्साहित किया है, जिससे अन्य राज्यों और विदेशों से छात्रों को आकर्षित किया जा सके।

सरमा ने कहा कि इन पहलों से राज्य की अर्थव्यवस्था को बढ़ावा मिलेगा और युवाओं के लिए नए अवसर सृजित होंगे, जिससे असम का स्थान राष्ट्रीय शैक्षणिक परिदृश्य में मजबूत होगा।

अधिक नीति समर्थन और बुनियादी ढाँचे में निवेश के माध्यम से इस गति को बनाए रखने की योजना है, जो असम को दीर्घकालिक शिक्षा केंद्र के रूप में स्थापित करने की दिशा में है।

NATIONAL

प्रधानमंत्री मोदी ने असम रोड दुर्घटना में शोक व्यक्त किया, एक्स-ग्रैसिया की घोषणा की



प्रधानमंत्री नरेंद्र मोदी ने असम में हुए एक सड़क दुर्घटना में जान गंवाने वाले लोगों के प्रति गहरा शोक व्यक्त किया। अपने बयान में उन्होंने शोकाकुल परिवारों को हार्दिक संवेदना प्रकट की और इस कठिन समय में सरकार की सहायता के प्रति प्रतिबद्धता जताई।

प्रधानमंत्री ने पीड़ितों के परिवारों को एक्स-ग्रैसिया भुगतान देने की घोषणा भी की, जिससे ऐसी त्रासदियों के बाद तत्काल आर्थिक राहत प्रदान की जा सके। राशि और वितरण प्रक्रिया के विवरण संबंधित राज्य अधिकारियों के माध्यम से आगे बताया जाएगा।

एक संक्षिप्त प्रेस नोट के माध्यम से की गई, जो देश भर में आपात स्थितियों पर त्वरित प्रतिक्रिया देने की केंद्रीय सरकार की नीति को दर्शाती है। द हॉक ने इस विकास की रिपोर्ट की, यह बताते हुए कि एक्स-ग्रैसिया योजना प्रभावित परिवारों की तत्काल कठिनाइयों को कम करने के लिए है।

दुर्घटना के बारे में, जैसे कि हताहतों की संख्या या सटीक स्थान, अभी तक कोई विस्तृत जानकारी उपलब्ध नहीं कराई गई है। असम के प्राधिकरण पूरी जांच कर रहे हैं और जैसे ही नई जानकारी मिलेगी, सार्वजनिक रूप से साझा करेंगे।

करता है कि सरकार अनपेक्षित त्रासदियों से प्रभावित नागरिकों की जरूरतों पर सतर्क रहती है और दया पूर्ण शासन की व्यापक नीति को लागू करती है।

আসাম বাজেট 2026-27ত অসোমমালা IVৰ বাবে 10,000 কোটি টকা, হাই-স্পীড কৰিডোৰ ঘোষণা



আসাম চৰকাৰে বৃহস্পতিবাৰে নিজৰ 2026-27 বাজেট উপস্থাপন কৰিছে, য'ত অসোমমালা IV প্ৰকল্পৰ দ্বিতীয় স্তৰৰ বাবে 10,000 কোটি টকা নিযুক্ত কৰা হৈছে। এই ধন ৰাজ্যৰ দূৰদূৰান্ত অঞ্চলসমূহত পথ, দলং আৰু অন্যান্য মৌলিক কাঠামো বিস্তাৰ কৰাৰ উদ্দেশ্যে সংৰক্ষিত হৈছে।

আৰু দীৰ্ঘগড়ৰ দৰে মুখ্য নগৰ কেন্দ্ৰসমূহক সংযোগ কৰা হাই-স্পীড কৰিডোৰৰ পৰিকল্পনা অন্তৰ্ভুক্ত আছে। এই কৰিডোৰসমূহে যাত্ৰা সময় কমাব, বাণিজ্যত গতি আনিব আৰু ব্যক্তিগত বিনিয়োগক আকৰ্ষণ কৰিব।

অৰ্থ মন্ত্ৰী হিমন্তা বিশ্বা শৰ্মা ক'লে যে এই যৌথ পদক্ষেপে আসামক উত্তৰ-পূৱৰ প্ৰৱেশদ্বাৰ গঠন কৰাত আৰু চাহ, পৰ্যটন আদি উদ্যোগসমূহৰ বাবে লজিষ্টিক্স মজবুত কৰাত সহায় কৰিব। প্ৰকল্পসমূহৰ কাৰ্যৱয়ন পৰৱৰ্তী আৰ্থিক বৰ্ষৰ পৰা আৰম্ভ হ'ব, যাৰ পৰ্যবেক্ষণ ৰাজ্যৰ ৰাজহুৱা কাৰ্য বিভাগ আৰু সংশ্লিষ্ট সংস্থাসমূহে কৰিব।