◆ ADVT ◆
ഇവിടെ പരസ്യം
98700 06472 · need24.digital

NEED 24 NEWS
हर ख़बर, हर शहर

നീഡ് 24 ന്യൂസ്

ഓരോ വാർത്തയും, ഓരോ നഗരവും

◆ ADVT ◆
ഇവിടെ പരസ്യം
98700 06472 · need24.digital

DIGITAL E-PAPER

PRGI APPLICATION UNDER PROCESS
Application No. T/GJ/2026/0619/2304/1577

GST
GSTIN 24CINPG0564Q1ZT

UDYAM REGISTERED
UDYAM-GJ-14-0003714

◆ DIGITAL NEWS NETWORK ◆
ഇന്ത്യയുടെ വിശ്വസ്ത ബഹുഭാഷാ ഡിജിറ്റൽ ന്യൂസ് നെറ്റ്‌വർക്ക്
11+ Languages | 24×7 Live | e-Paper Daily

ഞങ്ങളുടെ App ഡൗൺലോഡ് ചെയ്യുക
Download on the App Store
GET IT ON Google Play

www.need24.digital
info@need24.in
+91 98700 06472
FOLLOW US:

तेज़ | सटीक | निष्पक्ष | जनहित में | सच की आवाज़ | जन-जन की आवाज़ | निडर पत्रकारिता

KERALA | നീഡ് 24 ന്യൂസ് · ഓരോ വാർത്തയും, ഓരോ നഗരവും | 16 November 2026

കുട്ടികൾക്ക് ദുരിതമായി ജില്ലാതല ശിശുദിന ആഘോഷം

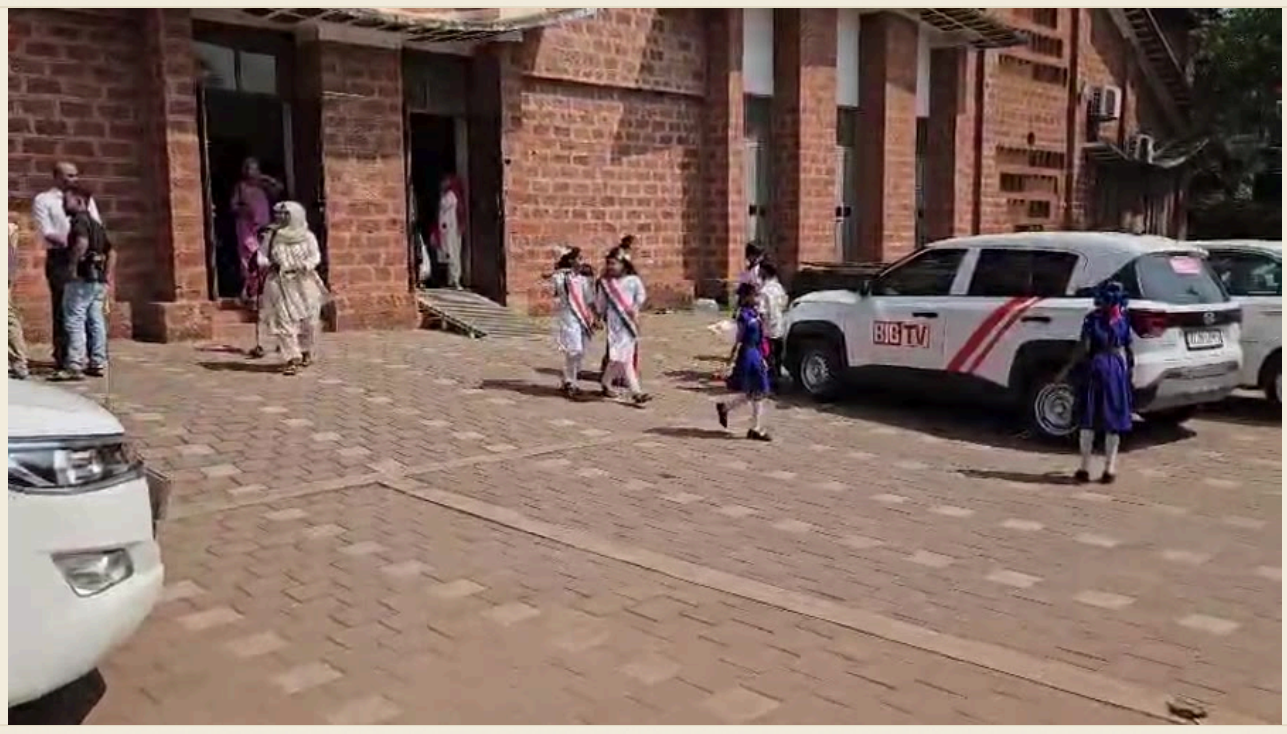

ജില്ലാതല ശിശുദിന ആഘോഷം കുട്ടികൾക്ക് ദുരിതമായി: മന്ത്രി എത്താതിരുന്നതിൽ പ്രതിഷേധം

മലപ്പുറം: ജില്ലാതല ശിശുദിന ആഘോഷച്ചടങ്ങുകൾ പിഞ്ചുകുട്ടികൾക്ക് ദുരിതപൂർണ്ണമായി. 8 മണിക്ക് തുടങ്ങിയ പരിപാടിയുടെ ഉദ്ഘാടനം രാവിലെ 10 മണിക്ക് നിശ്ചയിച്ചിരുന്നു .എന്നാൽഉദ്ഘാടനച്ചടങ്ങിന് മുഖ്യതിഥിയായ വ്യവസായ-ഐ.ടി-ഇ.ഐ. വകുപ്പ് മന്ത്രിയും മുസ്ലിം ലീഗ് ദേശീയ സെക്രട്ടറിയുമായ പി.കെ. കുഞ്ഞാലിക്കുട്ടി എത്താതിരുന്നതാണ് പരിപാടി അലങ്കോലപ്പെടാൻ കാരണമായത്. വെയിലും ചൂടും സഹിച്ച് മണിക്കൂറുകളോളം കാത്തുനിന്ന കുട്ടികൾ തളർന്ന അവസ്ഥയുണ്ടായി.

മൂന്ന് മണിക്കൂർ നീണ്ട കാത്തിരിപ്പ്

ഔദ്യോഗിക അറിയിപ്പ് പ്രകാരം രാവിലെ കൃത്യം എട്ടു മണിക്ക് തന്നെയായിരുന്നു പരിപാടി ആരംഭിക്കേണ്ടിയിരുന്നത്. ഇത് വിശ്വസിച്ച് ജില്ലയുടെ വിവിധ ഭാഗങ്ങളിൽ നിന്നും അതിരാവിലെ എത്തിയ പിഞ്ചുകുട്ടികളും അധ്യാപകരും രക്ഷിതാക്കളും വലിയ പ്രതിസന്ധിയാണ് നേരിട്ടത്. മുഖ്യതിഥിയെ കാത്ത് മൂന്ന് മണിക്കൂറോളമാണ് കുട്ടികൾ വെയിലിലും ശരിയായി വായുസഞ്ചാരമില്ലാത്ത ഹാളിലുമായി കഴിച്ചുകൂട്ടിയത്.

കുട്ടികൾ

. പലരും വാടിത്തളർന്ന് അസ്വസ്ഥത പ്രകടിപ്പിച്ചിട്ടും സംഘാടകർ വേണ്ടത്ര ജാഗ്രത പുലർത്തിയില്ലെന്ന ആക്ഷേപം ശക്തമാണ്. കുട്ടികളുടെ ബുദ്ധിമുട്ടുകൾ കണ്ടില്ലെന്ന് നടിച്ച സംഘാടകർ ഒടുവിൽ ചടങ്ങ് ചുരുക്കി വെട്ടിച്ചുരുക്കുകയാണുണ്ടായത്. മന്ത്രിയുടെ അസാന്നിധ്യവും സംഘാടകരുടെ അശാസ്ത്രീയമായ സമയക്രമീകരണവുമാണ് ഈ ദുസ്ഥിതിക്ക് കാരണമെന്ന് രക്ഷിതാക്കൾ ആരോപിക്കുന്നു.

ശിശുദിനത്തിൽ കുട്ടികളെ മുന്നിൽ നിർത്തി ഇത്തരം അവഗണനകൾ കാട്ടിയത് കടുത്ത പ്രതിഷേധത്തിന് ഇടയാക്കിയിട്ടുണ്ട്. കുട്ടികളുടെ സുരക്ഷയും ആരോഗ്യവും കണക്കിലെടുക്കാതെയുള്ള ഔദ്യോഗിക പരിപാടികൾക്കെതിരെ വ്യാപക വിമർശനമാണ് ഉയരുന്നത്. സംഭവത്തിൽ സംഘാടകരുടെ ഭാഗത്തുനിന്നുള്ള വീഴ്ചയെക്കുറിച്ച് അന്വേഷണം വേണമെന്നും ആവശ്യമുയരുന്നുണ്ട്.

— RAMESH CHUNGAPPALLI

ആശുപത്രി കെട്ടിട പുരോഗതി വിലയിരുത്തി.



കുറ്റിപ്പുറം ഗവ. താലൂക്ക് ആശുപത്രിക്ക് നിർമ്മിക്കുന്ന കെട്ടിടത്തിന്റെ പ്രവൃത്തി പുരോഗതി പ്രൊഫ . ആബിദ് ഹുസൈൻ തങ്ങൾ എം എൽ എയുടെ നേതൃത്വത്തിൽ വിലയിരുത്തുന്നു

— RAMESH CHUNGAPPALLI

ജില്ലാതല ശിശുദിന ആഘോഷം കുട്ടികൾക്ക് ദുരിതമായി:



ജില്ലാതല ശിശുദിന ആഘോഷം കുട്ടികൾക്ക് ദുരിതമായി: മന്ത്രി എത്താതിരുന്നതിൽ പ്രതിഷേധം

മലപ്പുറം: ജില്ലാതല ശിശുദിന ആഘോഷച്ചടങ്ങുകൾ പിഞ്ചുകുട്ടികൾക്ക് ദുരിതപൂർണ്ണമായി. 8 മണിക്ക് തുടങ്ങിയ പരിപാടിയുടെ ഉദ്ഘാടനം രാവിലെ 10 മണിക്ക് നിശ്ചയിച്ചിരുന്നു .എന്നാൽഉദ്ഘാടനച്ചടങ്ങിന് മുഖ്യതിഥിയായ വ്യവസായ-ഐ.ടി-ഇ.ഐ. വകുപ്പ് മന്ത്രിയും മുസ്ലിം ലീഗ് ദേശീയ സെക്രട്ടറിയുമായ പി.കെ. കുഞ്ഞാലിക്കുട്ടി എത്താതിരുന്നതാണ് പരിപാടി അലങ്കോലപ്പെടാൻ കാരണമായത്. വെയിലും ചൂടും സഹിച്ച് മണിക്കൂറുകളോളം കാത്തുനിന്ന കുട്ടികൾ തളർന്ന അവസ്ഥയുണ്ടായി.

മൂന്ന് മണിക്കൂർ നീണ്ട കാത്തിരിപ്പ്

ഔദ്യോഗിക അറിയിപ്പ് പ്രകാരം രാവിലെ കൃത്യം എട്ടു മണിക്ക് തന്നെയായിരുന്നു പരിപാടി ആരംഭിക്കേണ്ടിയിരുന്നത്. ഇത് വിശ്വസിച്ച് ജില്ലയുടെ വിവിധ ഭാഗങ്ങളിൽ നിന്നും അതിരാവിലെ എത്തിയ പിഞ്ചുകുട്ടികളും അധ്യാപകരും രക്ഷിതാക്കളും വലിയ പ്രതിസന്ധിയാണ് നേരിട്ടത്. മുഖ്യതിഥിയെ കാത്ത് മൂന്ന് മണിക്കൂറോളമാണ് കുട്ടികൾ വെയിലിലും ശരിയായി വായുസഞ്ചാരമില്ലാത്ത ഹാളിലുമായി കഴിച്ചുകൂട്ടിയത്.

കുട്ടികൾ

. പലരും വാടിത്തളർന്ന് അസ്വസ്ഥത പ്രകടിപ്പിച്ചിട്ടും സംഘാടകർ വേണ്ടത്ര ജാഗ്രത പുലർത്തിയില്ലെന്ന ആക്ഷേപം ശക്തമാണ്. കുട്ടികളുടെ ബുദ്ധിമുട്ടുകൾ കണ്ടില്ലെന്ന് നടിച്ച സംഘാടകർ ഒടുവിൽ ചടങ്ങ് ചുരുക്കി വെട്ടിച്ചുരുക്കുകയാണുണ്ടായത്. മന്ത്രിയുടെ അസാന്നിധ്യവും സംഘാടകരുടെ അശാസ്ത്രീയമായ സമയക്രമീകരണവുമാണ് ഈ ദുസ്ഥിതിക്ക് കാരണമെന്ന് രക്ഷിതാക്കൾ ആരോപിക്കുന്നു.

ശിശുദിനത്തിൽ കുട്ടികളെ മുന്നിൽ നിർത്തി ഇത്തരം അവഗണനകൾ കാട്ടിയത് കടുത്ത പ്രതിഷേധത്തിന് ഇടയാക്കിയിട്ടുണ്ട്. കുട്ടികളുടെ സുരക്ഷയും ആരോഗ്യവും കണക്കിലെടുക്കാതെയുള്ള ഔദ്യോഗിക പരിപാടികൾക്കെതിരെ വ്യാപക വിമർശനമാണ് ഉയരുന്നത്. സംഭവത്തിൽ സംഘാടകരുടെ ഭാഗത്തുനിന്നുള്ള വീഴ്ചയെക്കുറിച്ച് അന്വേഷണം വേണമെന്നും ആവശ്യമുയരുന്നുണ്ട്.

— RAMESH CHUNGAPPALLI

ഇടുക്കി ഏലത്തോട്ടത്തിൽ പാറ ഇടിഞ്ഞുവീണ് ഒരാൾ മരണപ്പെട്ടു



ഇടുക്കി ശാസ്താനട ഏലത്തോട്ടത്തിൽ ജോലി ചെയ്തുകൊണ്ടിരുന്ന തൊഴിലാളികളുടെ ദേഹത്ത് ഇന്ന് രാവിലെ 9 മണിക്ക് പാറക്കൂട്ടം ഇടിഞ്ഞു വീണു ഒരാൾ മരണപ്പെടുകയും അഞ്ചുപേർക്ക് ഗുരുതരമായി പരിക്കേം ചെയ്തു പാറ ഇടിഞ്ഞു വരുന്നതുകൊണ്ട് തൊഴിലാളികൾ ഓടി മാറി ഒരാൾ കല്ലിന് ഇടയിൽ പെട്ട മരണപ്പെട്ടു

— SHIBU CHETTUKUZHY

ആര്യാടൻ മുഹമ്മദ് സ്മാരക സഹകരണ ഭവൻ ഉദ്ഘടനം 16 ന്



നിലമ്പൂർ സർക്കിൾ സഹകരണ യൂണിയന്റെ ആസ്ഥാന മന്ദിരമായ ആര്യാടൻ മുഹമ്മദ് സ്മാരക സഹകരണ ഭവന്റെ ഉദ്ഘാടനം 2026 നവംബർ 16 ന് തിങ്കൾ വൈകുന്നേരം 3 മണിക്ക് കേരള മുഖ്യമന്ത്രി ശ്രീ. വി. ഡി സതീശൻ നിർവ്വഹിക്കുന്നതാണ്. ബഹു. മന്ത്രിമാർ, എം. എൽ. എ മാർ, മറ്റ് സഹകാരികൾ രാഷ്ട്രീയ പ്രതിനിധികൾ തുടങ്ങിയവർ ജനപ്രതിനിധികൾ പങ്കെടുക്കുന്നതാണ്.

— RAMESH CHUNGAPPALLI

സ്മാരക സഹകരണ ഭവൻ ഉദ്ഘടനം 16 ന്



നിലമ്പൂർ സർക്കിൾ സഹകരണ യൂണിയന്റെ ആസ്ഥാന മന്ദിരമായ ആര്യാടൻ മുഹമ്മദ് സ്മാരക സഹകരണ ഭവന്റെ ഉദ്ഘാടനം 2026 നവംബർ 16 ന് തിങ്കൾ വൈകുന്നേരം 3 മണിക്ക് കേരള മുഖ്യമന്ത്രി ശ്രീ. വി. ഡി സതീശൻ നിർവ്വഹിക്കുന്നതാണ്. ബഹു. മന്ത്രിമാർ, എം. എൽ. എ മാർ, മറ്റ് സഹകാരികൾ രാഷ്ട്രീയ പ്രതിനിധികൾ തുടങ്ങിയവർ ജനപ്രതിനിധികൾ പങ്കെടുക്കുന്നതാണ്.

— RAMESH CHUNGAPPALLI

കർമ്മശ്രേഷ്ഠ പുരസ്കാരം 25 ന് നൽകും



മികച്ച സ്പീക്കർക്കുള്ള ബാവഹാജി കർമ്മശ്രേഷ്ഠ പുരസ്കാരം മുൻ സ്പീക്കർ കെ. രാധാകൃഷ്ണൻ എം.പിക്ക്

സമർപ്പണം ഡിസംബർ 25-ന് തിരൂരിൽ

മലപ്പുറം മുൻ കേരള നിയമസഭാ സ്പീക്കർ കെ. മൊയ്തീൻകുട്ടി എന്ന ബാവ ഹാജിയുടെ സ്മരണാർത്ഥം ബാവഹാജി ഫൗണ്ടേഷൻ ഏർപ്പെടുത്തിയ ബാവഹാജി കർമ്മശ്രേഷ്ഠ പുരസ്കാരത്തിന് മുൻ നിയമസഭാ സ്പീക്കർ കെ രാധാകൃഷ്ണൻ എം.പിയെ തിരഞ്ഞെടുത്തു.

പ്രശസ്തരും പ്രഗത്ഭരുമടങ്ങുന്ന ജൂറിയാണ് മികച്ച സ്പീക്കർക്കുള്ള പുരസ്കാര ജേതാവിനെ ഐകകണ്ഠേന പ്രഖ്യാപിച്ചത്.

കഴിഞ്ഞ രണ്ട് ദശാബ്ദക്കാലയളവിനുള്ളിൽ കേരള നിയമസഭയെ നയിച്ച മികച്ച സ്പീക്കറെ കണ്ടെത്തി ആദരിക്കുക എന്നതാണ് ഈ പുരസ് ാ രത്തിലൂടെ ഫൗണ്ടേഷൻ ലക്ഷ്യമിടുന്നത്.

2006 മെയ് 25 മുതൽ 2011 മെയ് 31 വരെ കേരള നിയമസഭാ സ്പീക്കറായി സ്തുത്യർഹമായ സേവനമനുഷ്ഠിച്ച രാധാകൃഷ്ണൻ നിയമസഭാംഗം, സ്പീക്കർ എന്നീ നിലകളിലുള്ള മികച്ച പ്രവർത്തനങ്ങളാണ് അദ്ദേഹത്തെ ഈ അവാർഡിന് അർഹനാക്കിയത്.

സ്പീക്കർ ഡിസംബർ 25-ന് തിരൂർ കോരങ്ങത്ത് സാംസ്കാരിക സമുച്ചയത്തിൽ നടക്കുന്ന വിപുലമായ ചടങ്ങിൽ കേരള നിയമസഭാ ശ്രീ തിരുവഞ്ചൂർ രാധാകൃഷ്ണൻ എം.പി പുരസ്കാര സമർപ്പണം നടത്തും.

സാമൂഹിക സാംസ്കാരിക, രാഷ്ട്രീയ രംഗങ്ങളിലെ പ്രമുഖർ ചടങ്ങിൽ

പങ്കെടുക്കും

ബാവഹാജി ഫൗണ്ടേഷന്റെ ഭാവിപ്രവർത്തനങ്ങളുടെയും ജീവകാരുണ്യ പദ്ധതികളുടെയും പ്രഖ്യാപനവും സമ്മേളനത്തിൽ വെച്ച് നടക്കും.

വാർത്താസമ്മേളനത്തിൽ ബാവഹാജി ഫൗണ്ടേഷൻ ചെയർമാൻ കെ. അബ്ദുൽ ലത്തീഫ് ട്രസ്റ്റ് അംഗങ്ങളായ വികെ യൂസുഫ് ഹാജി, ഷാജി ഷമീർ പാട്ടശ്ശേരി മുജീബ് പുള്ളാട്ട്, ഷൈജൽ വലിയാട്ട് എന്നിവർ പങ്കെടുത്തു.

— RAMESH CHUNGAPPALLI

തൃക്കാർത്തിക മഹോത്സവം നടത്തും



ശ്രീ കാടാമ്പുഴ ഭഗവതി ദേവസ്വം ആഭിമുഖ്യത്തിൽ തിങ്കളാഴ്ച്ച സാംസ്കാരിക സമ്മേളനത്തോടെ തൃക്കാർത്തിക മഹോത്സവത്തിന് തുടക്കം കുറിക്കുന്നു. ബഹുമാനപ്പെട്ട കേരള മുഖ്യമന്ത്രി ശ്രീ.വി.ഡി.സതീശൻ ഉദ്ഘാടന കർമ്മം നിർവ്വഹിക്കുന്നു. അദ്ധ്യക്ഷൻ ബഹു: ദേവസ്വം ആരോഗ്യ വകുപ്പ് മന്ത്രി ശ്രീ.കെ.മുരളീധരൻ, സ്വാഗതം റവന്യൂ ദേവസ്വം സെക്രട്ടറി ശ്രീ.എം.ജി.രാജമാ ണിക്യം ഐ.എ.എസ്. തൃക്കാർത്തിക പുരസ്കാരം ബഹുമാനപ്പെട്ട കേരള മുഖ്യമന്ത്രി ശ്രീ.വി.ഡി.സതീശൻ പ്രശസ്ത ഗായകൻ പത്മശ്രീ. ഹരിഹരന് സമ്മാനിക്കും. അന്നേ ദിവസം രാത്രി 8 മണിക്ക് ശ്രീ.രാജേഷ് ചേർത്തല & ടീം അവതരിപ്പിക്കുന്ന മ്യൂസിക്കൽ നടക്കും ഫ്യൂഷൻ

— RAMESH CHUNGAPPALLI

യു.എ.ഇയിലെ ഫുജൈറയിൽ 3 മലപ്പുറം സ്വദേശികൾ മരണപ്പെട്ടു



വേങ്ങര..യു.എ.ഇയിലെ ഫുജൈറയിൽ നിർത്തിയിട്ട ട്രക്കിനു പിറകിൽ വാഹനങ്ങൾ കൂട്ടിയിടിച്ചുണ്ടായ അപകടത്തിൽ അബ്ദുറഹിമാൻ നഗർ കുന്നുംപുറം സ്വദേശികളായ ഒരു കുടുംബത്തിലെ മൂന്ന് പേർ മരിച്ചു. കുന്നുംപുറം കുണ്ടിൽപാറ സിദ്ദീഖിന്റെ മക്കളായ മുഹമ്മദ് അസ്മിൽ (21), ഇരട്ട സഹോദരി മിസ്ന ജുബിൻ (21), സിദ്ദീഖിന്റെ പേരമകൻ മുഹമ്മദ് ഫായിസ് (3) എന്നിവരാണ് മരണപ്പെട്ടത്.

ഫുജൈറയിൽ ബിരുദ വിദ്യാർത്ഥികളാണ് മരിച്ച മുഹമ്മദ് അസ്മിലും മിസ്ന ജുബിനും. ഇവർ കുടുംബസമേതം സഞ്ചരിച്ചിരുന്ന കാർ റോഡിൽ നിർത്തിയിട്ട ട്രക്കിന് പിന്നിലിടിച്ചാണ് അപകടമുണ്ടായത്. നിയമം തെറ്റിച്ച് ട്രക്ക് നിർത്തിയു.എ.ഇയിലെ ഫുജൈറയിൽയിട്ടതാണ് അപകടത്തിന് കാരണമായതെന്നാണ് പ്രാഥമിക വിവരം. അപകടത്തിൽ മറ്റ് നിരവധി വാഹനങ്ങളും ഉൾപ്പെട്ടിട്ടുണ്ട്.

മിസ്നയുടെയും മാതാവ് ആരിഫയ്ക്ക് പരിക്കേറ്റു. ഇവരുടെ പരിക്ക് ഗുരുതരമല്ല. മരിച്ച മൂന്ന് വയസ്സുകാരൻ ഫായിസ് സിദ്ദീഖിന്റെ മകൾ ഫർസാനയുടെ മകനാണ്. അജ്മൽ മറ്റൊരു സഹോദരനാണ്. നിയമനടപടികൾ പൂർത്തിയാക്കിയ ശേഷം മൃതദേഹങ്ങൾ ഫുജൈറയിൽ തന്നെ ഖബറടക്കുമെന്ന് ബന്ധുക്കൾഅറിയിച്ചു

— RAMESH CHUNGAPPALLI

LOCAL

തൃശൂർ കോർപ്പറേഷൻ ഓഫീസിനു മുന്നിൽ ഇന്നലെ വൈകീട്ട് ഡിവൈഎഫ്ഐ-എസ് എഫ് ഐ നേതൃത്വത്തിൽ 'ഉയരട്ടെ ജന്തർ മന്തർ' പരിപാടി നടന്നു



തൃശൂർ കോർപ്പറേഷൻ ഓഫീസിനു മുന്നിൽ ഡിവൈഎഫ്ഐ യും

എസ് എഫ് ഐ യും സംയുക്തമായി 'ഉയരട്ടെ ജന്തർ മന്തർ' എന്ന ശീർഷകത്തിൽ ഒരു പൊതു പ്രകടനം നടത്തി.

പ്രോഗ്രാമിൽ പങ്കെടുത്തവർ വിവിധ വിഷയങ്ങളിലുള്ള പാട്ടുകളും, സംഘടനയുടെ ലക്ഷ്യങ്ങളും സന്ദേശങ്ങളും ഉൾക്കൊള്ളുന്ന പറച്ചിലുകളും അവതരിപ്പിച്ചു.

ഇത് ഡിവൈഎഫ്ഐയും എസ് എഫ് ഐയും തമ്മിലുള്ള സഹകരണത്തിന്റെ ഒരു ഉദാഹരണമായി, തൃശൂരിലെ യുവജനങ്ങളും വിദ്യാർത്ഥികളും പങ്കെടുത്ത് പരിപാടിയുടെ വിജയത്തിൽ പങ്കു ചേർന്നു.

— Sajeevan P.U., Thrissur

LOCAL

കസാർഗോഡിൽ മഹർഷി വാൽമീകി ജന്മദിനത്തോടനുബന്ധിച്ച് യുവജനങ്ങളെ അശ്ലീല സ്വഭാവത്തിൽ നിന്ന് അകലാൻ ആഹ്വാനം



കസാർഗോഡിൽ നടന്ന മഹർഷി വാൽമീകി ജന്മദിന പരിപാടികളുടെ ഭാഗമായി എഴുത്തുകാരൻ മാനിക് നീൽഗി പ്രത്യേക പ്രഭാഷണം നടത്തി.

യുവജനങ്ങൾ അശ്ലീല സ്വഭാവത്തിന്റെ ദാസന്മാരാകരുതെന്ന് മാനിക് നീൽഗി ആഹ്വാനം ചെയ്തു. മഹർഷി വാൽമീകിയുടെയും മഹാത്മാക്കളുടെയും സന്ദേശങ്ങൾ ജീവിതത്തിൽ പ്രയോഗിക്കാൻ അദ്ദേഹം പ്രേരിപ്പിച്ചു.

വിദ്യാഭ്യാസത്തിന്റെയും സത്യത്തിന്റെയും കഠിനപ്രയത്നത്തിന്റെയും പ്രാധാന്യം ചൂണ്ടിക്കാട്ടി, സാമ്പത്തികമായി ശക്തരാകുകയും സമൂഹത്തിന്റെ ഉയർച്ചയ്ക്ക് പ്രവർത്തിക്കുകയും ചെയ്യാൻ അദ്ദേഹം ആഹ്വാനം ചെയ്തു.

വികസന നിയമനിലയുടെ (State Forest Development Corporation) ഉപാധ്യക്ഷൻ എച്ച്.എം. ചവഹൻ പങ്കെടുത്തു. ജില്ലയുടെ വികസനത്തിനായുള്ള തന്റെ നിർബന്ധം അദ്ദേഹം പ്രകടിപ്പിച്ചു.

ടോക്കര സമുദായത്തിന്റെ പ്രസിഡന്റ് വിശ്വനാഥ് ബെൽകട്ട്, ജില്ലയിലെ ഓരോ പഞ്ചായത്തിലും മഹർഷി വാൽമീകി ജന്മദിനത്തോടനുബന്ധിച്ച് അവബോധ പരിപാടികൾ സംഘടിപ്പിക്കുമെന്ന് അറിയിച്ചു.

ബാസവകലിയൻ അംബിഗർ ചൗധരി ആശ്രമത്തിലെ ഗുരുജി രത്നാകർ ഗുരുജി അനുഗ്രഹം നൽകി. ശ്രീഹരി ബിരാദർ, ശിവരാജ് പട്ടേൽ, ഇഞ്ചിജിത്ത് പട്ടേൽ, നിവർതിരാവ് മഹാരാജ്, ബാബുരാവ് ബിരാദർ, ക്ലയൻരാവ് പട്ടേൽ, അശോക് ബിരാദർ, സുധാകർ ബിരാദർ, അർവിൻഡ് നീൽ, ശശീൽ പട്ടേൽ, ജ്ഞാനോബാ ബിരാദർ, ജയവന്ത് ബിരാദർ, വേങ്കട ഗുരുജി, താനാജി രാവ് ബിരാദർ, അമർദാസ് കഞ്ചേ നാമദേവ് ബിരാദർ എന്നിവരും പരിപാടികളിൽ പങ്കെടുത്തു.

— Basavaraj pujari

INTERNATIONAL

ന്യൂയോർക്ക് വെറ്ററൻസ് ഡേ പരേഡിന്റെ ഗ്രാൻഡ് മാർഷലായി സുനിതാ വില്യംസ്



2026-ലെ ന്യൂയോർക്ക് വെറ്ററൻസ് ഡേ പരേഡിന്റെ ഗ്രാൻഡ് മാർഷലായി മുൻ അന്തരിക്ഷയാത്രികയായ സുനിതാ വില്യംസിനെ പ്രഖ്യാപിച്ചു. ഇതോടെ, സൈനിക സേവനത്തിനായുള്ള നഗരത്തിന്റെ ആദരത്തിന്റെ മുൻവരിയിലേക്ക് അവർ എത്തി. വെറ്ററൻസ് ഡേയ്ക്ക് തൊട്ടുമുമ്പുള്ള ശനിയാഴ്ചയാണ് ഈ പരേഡ് എല്ലാ വർഷവും നടക്കുന്നത്. സൈനിക ഡിവിഷനുകളും വെറ്ററൻസ് സംഘടനകളും സമൂഹ ഗ്രൂപ്പുകളും ബ്രോഡ്വേയിലൂടെ മാർച്ച് ചെയ്യുന്നു.

ചരിത്രപരമായ അന്തരിക്ഷ മിഷനുകൾക്ക് പ്രസിദ്ധമായ വില്യംസ്, രാജ്യത്തെ സൈനികരുടെ ബലിദാനങ്ങൾക്കുള്ള നന്ദിയുടെ പ്രതീകമായി ഔദ്യോഗിക യൂണിഫോമിൽ പരേഡിന് നേതൃത്വം നൽകും. ന്യൂയോർക്ക് സിറ്റി ഡിപ്പാർട്ട്മെന്റ് ഓഫ് പാർക്കസ് ആൻഡ് റിക്രിയേഷൻ, അമേരിക്കൻ ലീജനും വെറ്ററൻസ് ഓഫ് ഫോറൻ വാർസും സഹകരിച്ച് ഈ ചടങ്ങ് സംഘടിപ്പിക്കുന്നു.

പരേഡിൽ ആയിരക്കണക്കിന് സന്ദർശകർ എത്തിയേക്കും. മേയറിന്റെ പ്രധാന പ്രസംഗവും മരിച്ച സൈനികർക്കുള്ള ആദരവും ഇതിൽ ഉൾപ്പെടുന്നു. നഗരത്തിലെ എല്ലാ ശാഖകളിലെ സൈനികരെയും ആദരിക്കാനുള്ള സമർപ്പണമാണ് വില്യംസിന്റെ പങ്കാളിത്തം പ്രതിഫലിപ്പിക്കുന്നത്.

പതാകയുമായി ചടങ്ങ് അവസാനിക്കും. തുടർന്ന് സിറ്റി ഹാളിൽ ഒരു സ്വീകരണ ചടങ്ങ് നടക്കും. വെറ്ററൻസ് ഡേ (നവംബർ 11) മുൻപുള്ള വിശാലമായ ചടങ്ങുകളുടെ ഭാഗമാണ് ഇത്.

പരേഡിന്റെ വഴി ദേശീയ 9/11 മെമോറിയലിൽ അവസാനിക്കും. അവിടെ ഗൗരവപൂർവ്വമായ ചടങ്ങിലൂടെ സൈനികരെ ആദരിക്കും.

HEALTH

മലപ്പുറത്തിലെ മൂന്ന് പ്രദേശങ്ങളിൽ ഷിഗെല്ല ഇൻഫെക്ഷൻ സ്ഥിരീകരിച്ചു



ആരോഗ്യ അധികാരികൾ മലപ്പുറം ജില്ലയിലെ മൂന്ന് പ്രദേശങ്ങളിൽ ഷിഗെല്ല ഇൻഫെക്ഷൻ സ്ഥിരീകരിച്ചു. ഷിഗെല്ല ഒരു ബാക്ടീരിയ രോഗമാണ്, ഗുരുതരമായ വയറിളക്കവും ഡയറിയയും ഉണ്ടാക്കുന്നു, സാധാരണ മലിനമായ വെള്ളം അല്ലെങ്കിൽ ഭക്ഷണത്തിലൂടെ പടരുന്നു. ഇതിന് പ്രതികരിച്ച് കേരള ആരോഗ്യ വകുപ്പ് നിവാസികളെ വെള്ളം തിളപ്പിക്കാനും കൈകൾ ശുചിത്വം പാലിക്കാനും ലക്ഷണങ്ങൾ പ്രകടമാകുമ്പോൾ വൈദ്യസഹായം തേടാനും നിർദേശിച്ചു. പ്രാദേശിക ആശുപത്രികളെ കേസുകൾക്കായി ജാഗ്രത പാലിക്കാനും ചികിത്സ നൽകാനും അറിയിപ്പിച്ചു, അതേസമയം അധികാരികൾ ഉറവിടം കണ്ടെത്താൻ അന്വേഷണം നടത്തുന്നു. ആരോഗ്യ മന്ത്രാലയം പൊതുജനങ്ങളെ കോൺടാക്ട് ട്രേസിംഗിൽ സഹകരിക്കാനും കൂടുതൽ വ്യാപനം തടയാൻ മാർഗ്ഗനിർദേശങ്ങൾ പാലിക്കാനും അഭ്യർത്ഥിച്ചു.

ടോമസ് ചക്രവാതം കാരണം അണ്ടാമാൻ, തമിഴ്നാട്, കേരളത്തിൽ മഴ അലർട്ട്

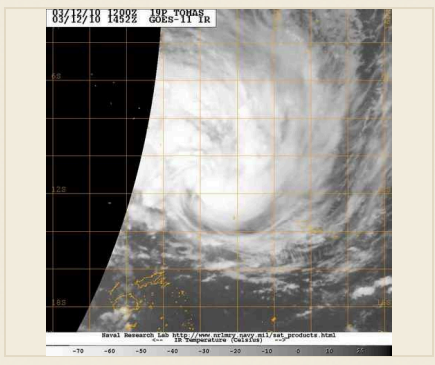

ഇന്ത്യ കാലാവസ്ഥ വകുപ്പ് (IMD) ബെംഗാൾ ഉൾക്കടലിൽ ടോമസ് എന്ന താഴ്ന്ന സമ്മർദ്ദ സംവിധാനത്തിന്റെ കാരണമായി ചക്രവാത വാച്ച് പുറപ്പെടുവിച്ചു. ഈ വാച്ച് അണ്ടാമാൻ-നിക്കോബാർ ദ്വീപസമൂഹം, തമിഴ്നാട്, കേരളത്തിന്റെ തീരപ്രദേശങ്ങൾ എന്നിവയെ ഉൾക്കൊള്ളുന്നു. അധികാരികൾ ഭാരമായ മഴ, വെള്ളപ്പൊക്കം, മലനിരകളിൽ മണ്ണിടിച്ചിൽ എന്നിവയുടെ അപകടം മുന്നറിയിപ്പായി ജാഗ്രത പാലിക്കാൻ നിർദേശിച്ചു. അടുത്ത 48 മണിക്കൂറിൽ ഈ പ്രദേശങ്ങളിൽ മിതമായ മുതൽ ഭാരമായ മഴയും പരമാവധി 60 കിലോമീറ്റർ/മണിക്കൂർ വരെ ശക്തമായ കാറ്റും പ്രതീക്ഷിക്കുന്നു. ഇതുവരെ ഭൂമിയിൽ ഇറങ്ങാനുള്ള വ്യക്തമായ സാധ്യത ഇല്ലെങ്കിലും സ്ഥിതി നിരന്തരം നിരീക്ഷിക്കും. അതേസമയം, ഫിലിപ്പീൻസ് കാലാവസ്ഥ വകുപ്പ് ടോമസിനെ നിരീക്ഷിക്കുന്നു, പ്രദേശിക സഹകരണത്തിന്റെ പ്രാധാന്യം വ്യക്തമാക്കുന്നു. ബാധിത സംസ്ഥാനങ്ങൾ അടിയന്തര പ്രതികരണ സംഘങ്ങളെ സജീവമാക്കി, ജനങ്ങളെ ഔദ്യോഗിക നിർദ്ദേശങ്ങൾ പാലിക്കാൻ അഭ്യർത്ഥിച്ചു.

INTERNATIONAL

നോർവീജിയൻ പത്രപ്രവർത്തകൻ ഇന്ത്യാ ശിഖർ സമ്മേളനത്തിന് മുൻപ് വിസ റദ്ദാക്കിയെന്ന് അവകാശപ്പെട്ടു

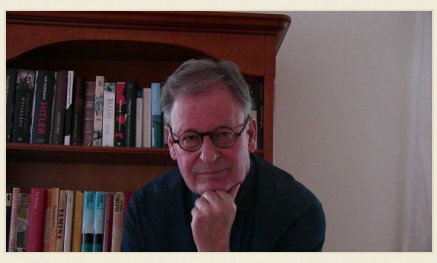

ഒരു നോർവീജിയൻ പത്രപ്രവർത്തകൻ ഇന്ത്യാ ശിഖർ സമ്മേളനത്തിന് മുൻപ് വിസ റദ്ദാക്കിയെന്ന് അവകാശപ്പെട്ടു, വിദേശ മാധ്യമങ്ങളുടെ വിസ പ്രക്രിയയെ ചോദ്യം ചെയ്യുന്നു.

പത്രപ്രവർത്തകൻ, ശിഖർ സമ്മേളനം കവറാൻ തയ്യാറായിരുന്നവൻ, റദ്ദാക്കൽ അപ്രതീക്ഷിതമായി സംഭവിച്ചതായി പറയുന്നു, അതിനാൽ ഇന്ത്യ പ്രവേശിക്കാൻ കഴിയില്ല.

ഇന്ത്യൻ അധികാരികൾ ഈ ആരോപണം സ്ഥിരീകരിക്കാനോ നിരാകരിക്കാനോ ഔദ്യോഗിക പ്രസ്താവന പുറപ്പെടുവിച്ചിട്ടില്ല.

ഈ സംഭവം ശിഖർ സമ്മേളനത്തിന്റെ മാധ്യമ കവറേജിനെ ബാധിക്കാം, വിദേശ റിപ്പോർട്ടർമാർക്കുള്ള വിസ പ്രക്രിയകൾ പുനഃപരിശോധിക്കാൻ പ്രേരിപ്പിക്കാം.

കേരള സർക്കാർ മന്ത്രിമാർക്കും പ്രധാന സെക്രട്ടറിമാർക്കും 24 ഹൈബ്രിഡ് കാർകൾ ₹9.60 കോടി വിലയ്ക്ക് വാങ്ങി



കേരള സർക്കാർ മന്ത്രിമാർക്കും പ്രധാന സെക്രട്ടറിമാർക്കും ഉപയോഗിക്കാൻ 24 പുതിയ ഹൈബ്രിഡ് വാഹനങ്ങൾ വാങ്ങാൻ തീരുമാനിച്ചു, മൊത്തം ചെലവ് ₹9.60 കോടി.

ഈ വാഹനങ്ങൾ സംസ്ഥാനത്തെ മുതിർന്ന ഉദ്യോഗസ്ഥർ ഔദ്യോഗിക യാത്രകൾക്കായി വിനിയോഗിക്കും.

ഓരോ വാഹനത്തിനും ശരാശരി ₹40 ലക്ഷം വിലയുള്ളതുകൊണ്ട് ഇത് സർക്കാർ പരിസ്ഥിതി സൗഹൃദ ഗതാഗതത്തിൽ ഒരു പ്രധാന നിക്ഷേപമാണ്.

വാങ്ങൽ പ്രക്രിയയും പ്രത്യേക മോഡൽ വിശദാംശങ്ങളും ഇതുവരെ വകുപ്പിൽ നിന്ന് പൊതുവായി വെളിപ്പെടുത്തിയിട്ടില്ല.

ഈ നീക്കം സംസ്ഥാനത്തിന്റെ കാർബൺ പുറപ്പാട് കുറയ്ക്കാനും സുസ്ഥിര ഗതാഗതം പ്രോത്സാഹിപ്പിക്കാനും ഉള്ള വ്യാപക ശ്രമങ്ങളുടെ ഭാഗമാണ്.

BUSINESS

അപ്പിൾ, കോസ്റ്റ്കോ, ജോൺസൺ ആൻഡ് ജോൺസൺ ഷെയറുകൾ 52 ആഴ്ചയുടെ ഉയർന്ന നിലയിൽ



ഇന്നത്തെ ട്രേഡിംഗ് സെഷനിൽ അപ്പിൾ ഇൻക് (AAPL), കോസ്റ്റ്കോ വ്ഹോൾസെയ്ൽ (COST), ജോൺസൺ ആൻഡ് ജോൺസൺ (JNJ) എന്നിവയുടെ ഷെയറുകൾ 52 ആഴ്ചയുടെ ഉയർന്ന നിലയിൽ എത്തി.

മികച്ച ക്വാർട്ടർ ലാഭം, അനുകൂല ഉൽപ്പന്ന പ്രഖ്യാപനങ്ങൾ, ടെക്നോളജി, കൺസ്യൂമർ സ്റ്റാപ്പിൾസ് മേഖലകളിലെ വ്യാപകമായ പോസിറ്റീവ് മനോഭാവം എന്നിവയാണ് ഈ ഉയർച്ചയ്ക്ക് കാരണമെന്ന് വിശകലനകർ അഭിപ്രായപ്പെടുന്നു.

ഈ ലാഭങ്ങൾ നാസ്ഡാക് കോമ്പോസിറ്റ്, S&P 500 എന്നിവയ്ക്കും ആശ്വാസം നൽകി. ടെക്-ഹെവി ഇൻഡക്സിൽ സ്ഥിരതയ്ക്കായി ബ്ലൂ-ചിപ്പ നാമങ്ങളിൽ നിക്ഷേപകർ ശ്രദ്ധിച്ചു.

ഇനിപ്പോൾ കോർപ്പറേറ്റ് ലാഭങ്ങളിലും മാക്രോ ഇക്കണോമിക് ഡാറ്റയിലുമുള്ള വികാസങ്ങളാണ് നിക്ഷേപകർ ശ്രദ്ധിക്കുന്നത്. ഇവ ഈ ഷെയറുകളുടെ ഭാവി പാതയെ സ്വാധീനിക്കാൻ സാധ്യതയുണ്ട്.

രണ്ട് ക്ലാസ് 10 വിദ്യാർത്ഥി റിമോട്ട്-കൺട്രോൾഡ് ഫാർം മെഷിൻ നിർമ്മിച്ച് ശാസ്ത്ര അവാർഡ് നേടി



രണ്ട് ക്ലാസ് 10 വിദ്യാർത്ഥി റിമോട്ട്-കൺട്രോൾഡ് കൃഷി യന്ത്രം നിർമ്മിച്ച് ഈ നവീകരണത്തിനായി ശാസ്ത്ര അവാർഡ് നേടി. ദൂരനിർവഹണം വഴി വിത്ത് വിതയ്ക്കൽ, ഓല നിയന്ത്രണം, വിള നിരീക്ഷണം തുടങ്ങിയ ജോലികൾ ഈ യന്ത്രം ചെയ്യാൻ സാധിക്കും. ഇത് കൃഷിയിടത്തിൽ നേരിട്ട് ജോലി ചെയ്യേണ്ട ആവശ്യം കുറയ്ക്കുന്നു.

രാഷ്ട്രീയ ശാസ്ത്ര മഞ്ചം (National Science Forum) നൽകുന്ന ഈ അവാർഡ് വിദ്യാർത്ഥിയുടെ സർഗ്ഗാത്മകതയെയും ചെറുകിട കർഷകർക്ക് സുലഭമായ സ്വയം ചലനാത്മകതാ സാങ്കേതികവിദ്യയുടെ സാധ്യതകളെയും അംഗീകരിക്കുന്നു.

ഈ തരത്തിലുള്ള വിദ്യാർത്ഥി-പ്രേരിത പദ്ധതികൾ ഗ്രാമീണ പ്രദേശങ്ങളിൽ സാങ്കേതികവിദ്യ സ്വീകരിക്കാൻ പ്രോത്സാഹിപ്പിക്കാൻ സാധിക്കുമെന്ന് അധികാരികൾ പറഞ്ഞു. അവിടെ തൊഴിലാളികളുടെ കുറവും ചെലവ് വർദ്ധനവും പ്രധാന പ്രശ്നങ്ങളാണ്.

യഥാർത്ഥ പ്രശ്നങ്ങൾക്ക് പരിഹാരം കണ്ടെത്താൻ ശാസ്ത്ര-സാങ്കേതികവിദ്യ ഉപയോഗിക്കുന്ന ഇന്ത്യയുടെ യുവ നവീകരണങ്ങളുടെ പട്ടികയിൽ ഇനിയൊരു ഉദാഹരണമാണിത്.

INTERNATIONAL

സ്ലോവക് നേതാവിന്റെ സ്വാഗത സമ്മേളനത്തിൽ പാരിസ്വിലെ ഭദ്രകർമ്മികൻ വീണപ്പോൾ മക്രോണും ഉദ്യോഗസ്ഥരും സഹായം നൽകി



പാരിസിൽ സ്ലോവക് നേതാവിന്റെ സ്വാഗത സമ്മേളനത്തിനിടയിൽ ഒരു സുരക്ഷാ ഭദ്രകർമ്മികൻ പെട്ടെന്ന് വീണു, ഇത് ചടങ്ങിൽ ആശയക്കുഴപ്പമുണ്ടാക്കി. ഈ സന്ദർഭത്തിൽ ഫ്രാൻസ് പ്രസിഡന്റ് എമ്മാനുവേൽ മക്രോണും നിരവധി സീനിയർ ഉദ്യോഗസ്ഥരും സന്നിഹിതരായിരുന്നു.

സാക്ഷികൾ പറയുന്നത്, മക്രോണും മറ്റ് സന്നിഹിതരായ ഉദ്യോഗസ്ഥരും ഉടൻ വീണ ഭദ്രകർമ്മികന്റെ അടുത്തേക്ക് ഓടിച്ചെന്ന് സഹായം നൽകുകയും അടിയന്തര സേവനങ്ങൾ വിളിക്കുകയും ചെയ്തു എന്നാണ്. ഭദ്രകർമ്മികന്റെ ആരോഗ്യത്തെക്കുറിച്ചുള്ള ആശങ്കയുടെ പ്രകടനമായി ഈ വേഗതയുള്ള നടപടിയെ പ്രേക്ഷകർ പ്രശംസിച്ചു. മെഡിക്കൽ ടീം സ്ഥലത്തുതന്നെ ഭദ്രകർമ്മികന് പ്രാഥമിക ചികിത്സ നൽകി എന്നാണ്. ഈ ആരോഗ്യ അടിയന്തര സാഹചര്യത്തിന് പുറമേ മറ്റ് പ്രശ്നങ്ങളൊന്നും റിപ്പോർട്ട് ചെയ്തിട്ടില്ല. ഭദ്രകർമ്മികന് പരിചരണം ലഭിച്ച ശേഷം ചടങ്ങ് തുടർന്നു.

CRIME

16 വർഷങ്ങൾക്ക് ശേഷം കേരള പോലീസ് റോഡ് അപകടത്തിലെ പ്രതിയെ പിടിച്ചു

ഒരു റോഡ് അപകട കേസിലെ പ്രതിയെ കേരള പോലീസ് അറസ്റ്റ് ചെയ്തു, ഇത് 16 വർഷത്തെ ഓട്ടത്തിന് വിരാമമിട്ടു. സംഭവത്തിന് ശേഷം നിയമ അടിച്ചേൽപ്പനാ സ്ഥാപനങ്ങളിൽ നിന്ന് ഒളിവിൽ നിന്ന് പ്രതി വർഷങ്ങളോളം ഓടിപ്പോയിരുന്നു.

ഒരു സമന്വയിത നടപടിയ്ക്ക് ശേഷമാണ് ഈ അറസ്റ്റ് സാധ്യമാക്കിയതെന്ന് പോലീസ് പറയുന്നു, എന്നാൽ സ്ഥലത്തെക്കുറിച്ചും പ്രക്രിയയെക്കുറിച്ചും വിശദമായ വിവരങ്ങൾ നൽകിയിട്ടില്ല. പ്രതിയുടെ പേരും യഥാർത്ഥ അപകടത്തിന്റെ സാഹചര്യങ്ങളും ഇതുവരെ പൊതുവെ പ്രസിദ്ധീകരിച്ചിട്ടില്ല.

സംസ്ഥാനത്തിലെ തുടർച്ചയായ കേസുകൾ പരിഹരിക്കാനും ഓടിപ്പോയ കുറ്റവാളികളെ നീതിയുടെ കോടതിയിലേക്ക് കൊണ്ടുവരാനുമുള്ള ശ്രമങ്ങളെയാണ് ഈ നടപടി പ്രതിഫലിപ്പിക്കുന്നത്. കൂടുതൽ കുറ്റങ്ങൾ ഉണ്ടോ എന്ന് പരിശോധിക്കുന്നതിന് മൂല സംഭവവുമായി ബന്ധപ്പെട്ട അന്വേഷണം തുടരും.

റിപ്പോർട്ടിംഗിന്റെ സമയത്ത് പ്രതിയുടെ കുടുംബത്തിൽ നിന്നോ നിയമ പ്രതിനിധികളിൽ നിന്നോ പരാമർശങ്ങൾ ലഭിച്ചിട്ടില്ല.

WEATHER

കൊച്ചിയിലെ ലങ്ക ദ്വീപിൽ 21 കുടുംബങ്ങൾ ഉയർന്ന ജ്വാരം മൂലമുള്ള വെള്ളപ്പൊക്കത്തിൽ നിന്ന് ബുദ്ധിമുട്ട്



കൊച്ചിയുടെ ഭാഗമായ ചെറിയ ലങ്ക ദ്വീപ്, തുടർച്ചയായ ഉയർന്ന ജ്വാരം മൂലമുള്ള വെള്ളപ്പൊക്കത്തിന് വിധേയമാകുന്നുണ്ട്, ഇതിന്റെ ഫലമായി 21 കുടുംബങ്ങളുടെ വീടുകൾ വെള്ളപ്പൊക്കത്തിൽ നിന്ന് ബാധിക്കപ്പെട്ടു. മേൽക്കൂരകൾക്ക് നഷ്ടം സംഭവിച്ചതായും, വസ്തുക്കൾ വെള്ളത്തിൽ കളഞ്ഞതായും, ദൈനംദിന ജീവിതത്തിൽ തടസ്സം ഉണ്ടായതായും നിവാസികൾ പറയുന്നു. ദ്വീപിന്റെ കുറഞ്ഞ ഉയരം അതിനെ പ്രത്യേകിച്ച് സംവേദനക്ഷമമാക്കുന്നുവെന്ന് പ്രാദേശിക അധികാരികൾ പറഞ്ഞു.

ഇതിന് മറുപടിയായി, ഉയർന്ന പ്ലാറ്റ്ഫോമുകൾ ഒരുക്കുന്നതോടൊപ്പം മെച്ചപ്പെട്ട ജലനീക്കം സംവിധാനം ചെയ്യുന്നതിനുള്ള ഒരു സമൂഹ-അടിസ്ഥാനമാക്കിയുള്ള പ്രവർത്തനം ആരംഭിച്ചു. ഭാവിയിൽ നഷ്ടം കുറയ്ക്കാൻ സന്നദ്ധ പ്രവർത്തകരും പ്രാദേശിക എൻജിഒകളും ചേർന്ന് മെച്ചപ്പെട്ട അഭയകേന്ദ്രങ്ങളും മണൽ ബാഗുകളും സ്ഥാപിക്കുന്നു.

പ്രാദേശിക ദാനങ്ങളിലൂടെയും നഗരസഭാ നിഗമത്തിൽ നിന്ന് ലഭിച്ച ചെറിയ ഒരു ധനസഹായത്തിലൂടെയും ഫണ്ട് ചെയ്യുന്ന ഈ പ്രവർത്തനം, ഉടനടി സുരക്ഷ ഉറപ്പാക്കാനും ദീർഘകാല വെള്ളപ്പൊക്ക-പ്രവർത്തന പരിഹാരങ്ങൾ പദ്ധതിയിടാനും ലക്ഷ്യമിടുന്നു.

SPORTS

ന്യൂസിലൻഡ് ലോകകപ്പിന് കൂടുതൽ ശ്രദ്ധ, ഇന്ത്യയ്ക്കെതിരായ നാലാം ഓഡിക്ക് തയ്യാറെടുക്കുന്നു



ന്യൂസിലൻഡ് ദേശീയ ക്രിക്കറ്റ് ടീം ലോകകപ്പിന്റെ ലക്ഷ്യങ്ങളിൽ ശ്രദ്ധ കേന്ദ്രീകരിക്കുകയാണ്. ഇന്ത്യയ്ക്കെതിരായ നാലാം വൺ ഡേ ഇന്റർനഷണൽ (ODI) മത്സരത്തിന് അവർ തയ്യാറെടുക്കുന്നു.

ഈ മത്സരത്തിന് മുമ്പ്, ലിമിറ്റഡ് ഓവർ ശ്രേണിയിൽ അനുകൂല സാഹചര്യം ഉറപ്പാക്കാൻ ടീമിന് വേഗത നേടുന്നതിന്റെ പ്രാധാന്യം ന്യൂസിലൻഡ് കോച്ചിംഗ് സ്റ്റാഫ് ഉയർത്തി കാട്ടി.

ശ്രേണിയിൽ സ്ഥിരതയും തന്ത്രങ്ങളും പരിശോധിക്കപ്പെടുന്ന ഒരു പ്രധാന പരീക്ഷണമാണ് നാലാം ഓഡി. ലിമിറ്റഡ് ഓവർ ശ്രേണിയിൽ മുന്നോട്ട് പോകാൻ രണ്ട് ടീമുകളും ശ്രമിക്കുന്നു.

ലോകകപ്പിലെ പ്രതീക്ഷകളെ മൈതാനത്തിലെ പ്രകടനമായി മാറ്റാൻ ന്യൂസിലൻഡ് കളിക്കാർ ഈ മത്സരത്തിൽ അവരുടെ മികച്ച ഫോം നിലനിർത്താൻ പ്രതീക്ഷിക്കുന്നു.

केरल में सोने के दाम बढ़े: 18K, 22K, 24K दरें 11 नवम्बर 2026 पर

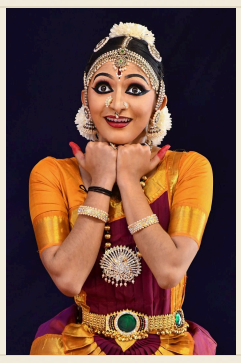

11 नवम्बर 2026 को केरल में सोने के दाम बढ़े, यह सूचना द टाइम्स ऑफ इंडिया ने दी है। 18K, 22K और 24K की दरों में सभी ने पिछली दिन की तुलना में वृद्धि दिखाई। व्यापारियों ने बताया कि यह बढ़ोतरी त्योहारों के मौसम से पहले सोने के गहनों की बढ़ी हुई मांग के कारण हुई है। यह मूल्यवृद्धि केरल के प्रमुख शहरों, जैसे कि कोच्चि और त्रिभुवन्तपुरम में भी देखी गई। बाजार विश्लेषकों का अनुमान है कि यह प्रवृत्ति शादियों के मौसम के आने से जारी रहेगी।

BUSINESS

अमेरिका में महंगाई की चिंता बढ़ी, फेड अधिकारी ने सीपीआई रिपोर्ट 'चिंताजनक' बताते हुए



उपभोक्ता मूल्य सूचकांक (सीपीआई) रिपोर्ट को 'सीमा पार भयावह' बताकर फेडरल रिजर्व के एक शीर्ष अधिकारी ने आर्थिक दृष्टिकोण पर नया ध्यान आकर्षित किया है। अधिकारी, जिन्हें गोल्सबी के रूप में पहचाना गया है, ने चिंता व्यक्त की कि बढ़ती मुद्रास्फीति के आंकड़े फेड द्वारा आगे ब्याज दरों में वृद्धि की आवश्यकता हो सकती है। इस बयान ने अमेरिकी अर्थव्यवस्था पर इन दरों में वृद्धि के संभावित प्रभाव के बारे में चिंताओं को बढ़ा दिया है।

സ്പെയിനിലെ പോലീസ് 101 കിലോമീറ്റർ കൈക്കൂലി ഓട്ടത്തിൽ ഗിന്നീസ് റെക്കോർഡ് സൃഷ്ടിച്ചു



സ്പെയിനിലെ പോലീസ് ഉദ്യോഗസ്ഥർ 101 കിലോമീറ്റർ കൈക്കൂലി ഓട്ടം പൂർത്തിയാക്കി പുതിയ ഗിന്നീസ് ലോക റെക്കോർഡ് സ്ഥാപിച്ചു. ഈ പരിപാടിയിൽ ഉദ്യോഗസ്ഥർ അവരുടെ സഹിഷ്ണുതയും ശാസനയും പ്രദർശിപ്പിച്ചു, മുഴുവൻ ദൂരത്തും കൈക്കൂലി നിലനിന്നു. ഈ ഓട്ടം ദേശീയ പോലീസ് ദളത്തിൽ സംഘടിപ്പിച്ചതും അതിന്റെ അപൂർവ്വ വെല്ലുവിളി കാരണം അന്താരാഷ്ട്ര തലത്തിൽ ശ്രദ്ധ ആകർഷിച്ചതുമാണ്.

AVEX ഓഹരികൾ രാത്രി 15% ഉയർച്ച, കാരണം എന്ത്?



AVEX ലിമിറ്റഡ് ഓഹരികൾ കഴിഞ്ഞ രാത്രി ഏകദേശം 15% ഉയർന്നതോടെ നിക്ഷേപകരും വിശകലനക്കാരും കാരണം അന്വേഷിക്കാൻ തുടങ്ങി. ഈ ഉയർച്ച ബോംബെ സ്റ്റോക്ക് എക്സ്ചേഞ്ചിലും നാഷണൽ സ്റ്റോക്ക് എക്സ്ചേഞ്ചിലും വ്യക്തമായി കാണപ്പെട്ടു, ഓഹരികൾ മുൻ ക്ലോസിൽ നിന്ന് ഉയർന്ന വിലയിൽ തുറന്നു. വിപണി പങ്കാളികൾ ഇപ്പോൾ ഏതെങ്കിലും കോർപ്പറേറ്റ് പ്രഖ്യാപനം, നിയന്ത്രണ ഫയലിംഗ് അല്ലെങ്കിൽ വ്യാപക സാമ്പത്തിക സൂചനകൾ അന്വേഷിക്കുന്നു, ഇത് ഈ വേഗതയ്ക്ക് കാരണമാകാം. ഇതുവരെ കമ്പനി ഔദ്യോഗിക പ്രസ്താവന നൽകിയിട്ടില്ല, വിശകലനക്കാർ കൂടുതൽ വിവരങ്ങൾ ലഭിക്കുന്നതുവരെ വ്യക്തമായ അഭിപ്രായം രൂപപ്പെടുത്താൻ കഴിയുന്നില്ല. വ്യാപാര വോളിയം ഓഹരിയുടെ ശരാശരി ദിനംപ്രതി ടേൺഓവറിനെക്കാൾ കൂടുതലായിരുന്നു, ഇത് വാങ്ങുന്നവരുടെ ശക്തമായ താൽപ്പര്യത്തെ പ്രതിഫലിപ്പിക്കുന്നു. ഒരു സെഷനിൽ ഇത്രയും വലിയ ഉയർച്ച മിഡ്-ക്യാപ് ലിസ്റ്റ് ചെയ്ത കമ്പനികൾക്ക് അപൂർവ്വമാണ്, ഇത് ഈ മേഖലയിലെ ചെറുകാലിക മനോഭാവത്തെ ബാധിക്കാം. നിക്ഷേപകർ AVEX ന്റെ വരാനിരിക്കുന്ന പ്രഖ്യാപനങ്ങളും ബന്ധപ്പെട്ട വിപണി അഭിപ്രായങ്ങളും ശ്രദ്ധിക്കണമെന്ന് നിർദേശിക്കുന്നു, കാരണം വില നീക്കത്തിന്റെ യഥാർത്ഥ കാരണം ഇതുവരെ വ്യക്തമല്ല

फुजैरा, यूएई में मलयाली तीन की मौत, कई कारों के साथ ट्रक टक्कर



फुजैरा, यूएई के एक राजमार्ग पर ट्रक के साथ कई गाड़ियों की टक्कर हुई, जिसमें कई लोग मारे गए। स्थानीय मीडिया ने बताया कि इस दुर्घटना में कई लोगों की जान चली गई, जबकि सटीक संख्या अभी तक ज्ञात नहीं हुई है।

मृतकों में तीन भारतीय नागरिक शामिल हैं, जो केरल राज्य के मलयाली हैं। उनके नाम अभी तक परिवार को सूचित करने के बाद ही जारी किए जाएंगे।

आपातकालीन सेवाओं ने तुरंत मौके पर पहुंच कर बचाव कार्य किया, और दुर्घटना के कारणों की जांच के लिए एक जांच टीम गठित की गई है। प्रभावित मार्ग पर कुछ समय के लिए ट्रैफिक बंद कर दिया गया।

यह घटना यूएई में सड़क सुरक्षा संबंधी चिंताओं को फिर से उजागर करती है, जहाँ भारी ट्रैफिक और विभिन्न प्रकार के वाहनों का एक साथ चलना आम है।