◆ ADVT ◆
ಇಲ್ಲಿ ಜಾಹೀರಾತು
98700 06472 · need24.digital

NEED 24 NEWS
हर ख़बर, हर शहर

ನೀಡ್ 24 ನ್ಯೂಸ್

ಪ್ರತಿ ಸುದ್ದಿ, ಪ್ರತಿ ನಗರ

◆ ADVT ◆
ಇಲ್ಲಿ ಜಾಹೀರಾತು
98700 06472 · need24.digital

DIGITAL E-PAPER

PRGI APPLICATION UNDER PROCESS
Application No. T/GJ/2026/0619/2304/1577

GST
GSTIN 24CINPG0564Q1ZT

UDYAM REGISTERED
UDYAM-GJ-14-0003714

◆ DIGITAL NEWS NETWORK ◆
ಭಾರತದ ವಿಶ್ವಾಸಾರ್ಹ ಬಹುಭಾಷಾ ಡಿಜಿಟಲ್ ನ್ಯೂಸ್ ನೆಟ್‌ವರ್ಕ್
11+ Languages | 24×7 Live | e-Paper Daily

ನಮ್ಮ App ಡೌನ್‌ಲೋಡ್ ಮಾಡಿ
Download on the App Store
GET IT ON Google Play

www.need24.digital
info@need24.in
+91 98700 06472
FOLLOW US:

तेज़ | सटीक | निष्पक्ष | जनहित में | सच की आवाज़ | जन-जन की आवाज़ | निडर पत्रकारिता

KARNATAKA | ನೀಡ್ 24 ನ್ಯೂಸ್ · ಪ್ರತಿ ಸುದ್ದಿ, ಪ್ರತಿ ನಗರ | 16 November 2026

LOCAL

ಹಿರಿಯ ನಾಗರಿಕರ ಕ್ಷೇಮಾಭಿವೃದ್ಧಿ ಸಂಘದ ಮಾಸಿಕ ಸಭೆ ವಿಜಯಪುರದ ನವರಸಪುರದಲ್ಲಿ



15-11-2026 ರಂದು ಬೆಳಿಗ್ಗೆ 11 ಗಂಟೆಗೆ ನವರಸಪುರದ ಸೇನಾ ನಗರದಲ್ಲಿರುವ ಸುಕ್ಷೇತ್ರ ಶಿವಾಲಯ ದೇವಸ್ಥಾನದಲ್ಲಿ ಹಿರಿಯ ನಾಗರಿಕರ ಕ್ಷೇಮಾಭಿವೃದ್ಧಿ ಸಂಘದ ಮಾಸಿಕ ಸಭೆ ನಡೆಯಿತು. ಸಭೆಯ ಅಧ್ಯಕ್ಷತೆಯನ್ನು ಸಂಘದ ಅಧ್ಯಕ್ಷ ಶ್ರೀ ಎಸ್.ಎಲ್. ಇಂಗಳೇಶ್ವರ ವಹಿಸಿದ್ದರು.

ಸಭೆಗೆ ಶ್ರೀ ಬಿ.ಡಿ. ಕಡಕೋಳ, ಶ್ರೀ ಕೆ.ಜಿ. ಕೋಟ್ಯಾಳ, ಶ್ರೀ ಎಲ್.ಎ. ಸಿಂಧೆ, ಶ್ರೀ ಎಸ್.ಐ. ಹಿರೇಮಠ, ಶ್ರೀಮತಿ ಮಂದಾಕಿನಿ ಹಳ್ಳಿ ಮತ್ತು ಇತರ ಸದಸ್ಯರು ಹಾಜರಾಗಿದ್ದರು. ಕಾರ್ಯಕ್ರಮದ ಆರಂಭದಲ್ಲಿ ಶ್ರೀಮತಿ ಭಾರತಿ ಪಾಟೀಲ ಸ್ವಾಗತ ಗೀತೆ ಹಾಡಿ, ಪ್ರಧಾನ ಕಾರ್ಯದರ್ಶಿ ಶ್ರೀ ಕೆ.ಜಿ. ಕೋಟ್ಯಾಳ ಪ್ರಾಸ್ತಾವಿಕ ಭಾಷಣ ಮಾಡಿದರು.

ಸಭೆಯಲ್ಲಿ 06-12-2026 ರಂದು ಸುಕ್ಷೇತ್ರ ಕೊಪ್ಪಳದ ಪೂಜ್ಯ ಅಭಿನವ ಗವಿದ್ದೇಶ್ವರ ಸ್ವಾಮೀಜಿಯವರ ಮಠಕ್ಕೆ ಚಿಕ್ಕ ಪ್ರವಾಸ ಕೈಗೊಳ್ಳಲು ಎಲ್ಲಾ ಸದಸ್ಯರು ಸರ್ವಾನುಮತದಿಂದ ಒಪ್ಪಿಗೆ ಸೂಚಿಸಿದರು. ಪ್ರತಿ ಸದಸ್ಯರಿಗೆ ರೂ.800 ನಿಗದಿಪಡಿಸಲಾಗಿದ್ದು, ನಿಗದಿತ ಹಣವನ್ನು 20-11-2026 ರೊಳಗಾಗಿ ಶ್ರೀ ಕೋಟ್ಯಾಳ ಅಥವಾ ಶ್ರೀ ಸಾಲಿಮಠ ಅವರಿಗೆ ಸಲ್ಲಿಸುವಂತೆ ತಿಳಿಸಲಾಯಿತು. ಜೊತೆಗೆ ನವೆಂಬರ್ ತಿಂಗಳ ಕೊನೆಯ ವಾರದೊಳಗೆ ಸಂಬಂಧಿಸಿದ ಇಲಾಖೆಯ ಮೂಲಕ ಸಂಘದ ಎಲ್ಲಾ ಸದಸ್ಯರಿಗೆ ವೈದ್ಯಕೀಯ ತಪಾಸಣಾ ಶಿಬಿರ ಆಯೋಜಿಸಲು ನಿರ್ಧರಿಸಲಾಯಿತು; ಶಿಬಿರದಲ್ಲಿ ರಕ್ತದೊತ್ತಡ, ಹೃದಯ ಮತ್ತು ಮಧುಮೇಹ ಪರೀಕ್ಷೆಗಳು ನಡೆಸಲಾಗುವುದು.

ಸಭೆಯಲ್ಲಿ ಶ್ರೀ ವಿವೇಕಾನಂದ ಪಾಟೀಲ ಗೋಮಾತೆಯ ಮಹತ್ವ, ಶ್ರೀ ಎಸ್.ಎಸ್. ಬಡಿಗೇರ ಧ್ಯಾನ, ಶ್ರೀಮತಿ ಶಾಂತಾ ಹೆರಕಲ್ ಆರೋಗ್ಯ ಕುರಿತ ಉಪಯುಕ್ತ ವಿಚಾರಗಳನ್ನು ಹಂಚಿಕೊಂಡರು. ಅಧ್ಯಕ್ಷ ಶ್ರೀ ಎಸ್.ಎಲ್. ಇಂಗಳೇಶ್ವರ ಸಮಾರೋಪ ಭಾಷಣ ಮಾಡಿ, ಶ್ರೀ ಸಾಲಿಮಠ ವಂದನಾರ್ಪಣೆ ಸಲ್ಲಿಸಿದರು; ಶ್ರೀ ಡಿ.ಎಂ. ಘೋರ್ಪಡೆ ಕಾರ್ಯಕ್ರಮವನ್ನು ನಿರೂಪಿಸಿದರು. ಎಲ್ಲಾ ಸದಸ್ಯರು ಸಂಘದ ಸಮವಸ್ತ್ರದಲ್ಲಿ ಹಾಜರಾಗಿದ್ದು, ಅಲ್ಪೋಪಹಾರದೊಂದಿಗೆ ಸಭೆ ಸುಸಂಪನ್ನಗೊಂಡಿತು. ಗೈರುಹಾಜರಾದ ಸದಸ್ಯರು ಮುಂದಿನ ಸಭೆಗಳಿಗೆ ತಪ್ಪದೇ ಹಾಜರಾಗುವಂತೆ ನಿರ್ಣಯ ಕೈಗೊಳ್ಳಲಾಯಿತು.

— YALLAPPA RAGATE (PATIL)

POLITICS

ವಿಜಯಪುರ ನಗರ ಶಾಸಕರಿಂದ ಸಿದ್ಧಸಿರಿ ಕೋ-ಆಪರೇಟಿವ್ ಮತ್ತು ಬ್ಯಾಂಕ್ ಮೇಲಿನ ಆರೋಪಗಳಿಗೆ ಖಡಕ್ ಉತ್ತರ



ವಿಜಯಪುರ ನಗರ ಶಾಸಕ ಬಸನಗೌಡ ಪಾಟೀಲ್ ಯತ್ನಾಳ ಅವರು ಸಿದ್ಧಸಿರಿ ಕೋ-ಆಪರೇಟಿವ್ ಸೊಸೈಟಿ ಮತ್ತು ಬ್ಯಾಂಕ್ ಮೇಲಿನ ಆರೋಪಗಳ ಕುರಿತು ನಡೆಸಿದ ಸುದ್ದಿಗೋಷ್ಠಿಯಲ್ಲಿ ತಮ್ಮ ಸ್ಪಷ್ಟನೆ ನೀಡಿದರು.

ಅವರು ಆರೋಪಗಳ ಬಗ್ಗೆ ಖಡಕ್ ನಿರಾಕರಣೆಯನ್ನು ವ್ಯಕ್ತಪಡಿಸಿ, ಸಿದ್ಧಸಿರಿ ಕೋ-ಆಪರೇಟಿವ್ ಸೊಸೈಟಿ ಯಾವುದೇ ಅಕ್ರಮ ಕ್ರಿಯೆಗಳಲ್ಲಿ ಪಾಲ್ಗೊಂಡಿಲ್ಲವೆಂದು ದೃಢಪಡಿಸಿದರು.

ಬ್ಯಾಂಕ್ ಸಂಬಂಧಿತ ಆರೋಪಗಳಿಗೂ ಸಮಾನವಾಗಿ, ಯತ್ನಾಳ ಅವರು ಬ್ಯಾಂಕ್ ಕಾರ್ಯಾಚರಣೆಯಲ್ಲಿ ಯಾವುದೇ ಅನೈತಿಕತೆ ಇಲ್ಲವೆಂದು, ಎಲ್ಲಾ ವ್ಯವಹಾರಗಳು ಕಾನೂನುಬದ್ಧವಾಗಿವೆ ಎಂದು ತಿಳಿಸಿದರು.

ಅವರು ಮಾಧ್ಯಮ ಮತ್ತು ಜನತೆಗೆ ವಾಸ್ತವಾಂಶಗಳ ಆಧಾರದ ಮೇಲೆ ವರದಿ ಮಾಡಲು ವಿನಂತಿಸಿ, ಸಂಪೂರ್ಣ ಸುದ್ದಿಗೋಷ್ಠಿ ಮತ್ತು ಹೇಳಿಕೆಗಾಗಿ ವಿಡಿಯೋ ಲಭ್ಯವಿದೆ ಎಂದು ಸೂಚಿಸಿದರು.

— YALLAPPA RAGATE (PATIL)

ಸಿಂಧನೂರಿನಲ್ಲಿ AISA ತಾಲೂಕು ಸಮಿತಿ ರಚನೆ - ತಾಲೂಕು ಸಂಚಾಲಕರಾಗಿ ಪ್ರಭುಲಿಂಗ ದೀನಸಮುದ್ರ, ಮಲ್ಲಿಕಾರ್ಜುನ ಆಯ್ಕೆ - ಶಿಕ್ಷಣ ಖಾಸಗೀಕರಣ, ನಿರುದ್ಯೋಗ, ವಿದ್ಯಾರ್ಥಿ ವಿರೋಧಿ ನೀತಿಗಳ ವಿರುದ್ಧ ಸಂಘಟಿತ ಹೋರಾಟಕ್ಕೆ ನಿರ್ಧಾರ



ಸಿಂಧನೂರಿನಲ್ಲಿ AISA ತಾಲೂಕು ಸಮಿತಿ ರಚನೆ - ಪ್ರಭುಲಿಂಗ ದೀನಸಮುದ್ರ, ಮಲ್ಲಿಕಾರ್ಜುನ ಸಂಚಾಲಕರಾಗಿ ಆಯ್ಕೆ

ರಾಯಚೂರು: ಸಿಂಧನೂರು ತಾಲೂಕಿನಲ್ಲಿ ವಿದ್ಯಾರ್ಥಿಗಳ ಹಕ್ಕುಗಳು, ಶಿಕ್ಷಣದ ಖಾಸಗೀಕರಣ, ನಿರುದ್ಯೋಗ, ಶಿಕ್ಷಣ ಕ್ಷೇತ್ರದಲ್ಲಿನ ಅಸಮಾನತೆ ಹಾಗೂ ವಿದ್ಯಾರ್ಥಿ ವಿರೋಧಿ ನೀತಿಗಳ ವಿರುದ್ಧ ಸಂಘಟಿತ ಹೋರಾಟವನ್ನು ಬಲಪಡಿಸುವ ಉದ್ದೇಶದಿಂದ ಅಖಿಲ ಭಾರತ ವಿದ್ಯಾರ್ಥಿ ಸಂಘಟನೆಯ (AISA) ಸಿಂಧನೂರು ತಾಲೂಕು ಸಮಿತಿಯನ್ನು ರಚಿಸಲಾಯಿತು.

ತಾಲೂಕು ಸಂಚಾಲಕರಾಗಿ ಪ್ರಭುಲಿಂಗ ದೀನಸಮುದ್ರ ಹಾಗೂ ಮಲ್ಲಿಕಾರ್ಜುನ ಅವರನ್ನು ಆಯ್ಕೆ ಮಾಡಲಾಯಿತು.

ವಿದ್ಯಾರ್ಥಿಗಳ ಪ್ರಜಾಸತ್ತಾತ್ಮಕ ಹಕ್ಕುಗಳ ರಕ್ಷಣೆ, ವೈಜ್ಞಾನಿಕ ಶಿಕ್ಷಣ, ಸಮಾನ ಮತ್ತು ಗುಣಮಟ್ಟದ ಶಿಕ್ಷಣ ಹಾಗೂ ಸಾಮಾಜಿಕ ನ್ಯಾಯಕ್ಕಾಗಿ ವಿದ್ಯಾರ್ಥಿಗಳನ್ನು ಸಂಘಟಿಸಿ, ಬಲಿಷ್ಠ ವಿದ್ಯಾರ್ಥಿ ಚಳವಳಿಯನ್ನು ಕಟ್ಟುವ ತೀರ್ಮಾನ ಕೈಗೊಳ್ಳಲಾಯಿತು. ಸಂವಿಧಾನ, ಪ್ರಜಾಪ್ರಭುತ್ವ, ವೈಚಾರಿಕತೆ ಮತ್ತು ವಿದ್ಯಾರ್ಥಿ ಐಕ್ಯತೆಯ ಆಶಯಗಳೊಂದಿಗೆ ಸಿಂಧನೂರು ತಾಲೂಕಿನಲ್ಲಿ AISA ಸಂಘಟನೆಯನ್ನು ಬಲಪಡಿಸಲು ಹೊಸ ಸಮಿತಿ ಮುಂದಾಗಿದೆ. ವಿದ್ಯಾರ್ಥಿಗಳ ಹಕ್ಕುಗಳಿಗಾಗಿ ಒಂದಾಗೋಣ, ಹೋರಾಡೋಣ ಎಂದು ಕರೆ ನೀಡಿದರು.

— Ningappa

ಕಟ್ಟಡ ಕಾರ್ಮಿಕರ ಹಕ್ಕು ರಕ್ಷಣೆಗೆ ನಾಳೆ ರಾಯಚೂರಿನಲ್ಲಿ ಜಿಲ್ಲಾ ಪ್ರತಿಭಟನೆ - ಕಲ್ಯಾಣ ಸೌಲಭ್ಯ ಖಾತ್ರಿಪಡಿಸಲು ಆಗ್ರಹ - ಬೆಳಿಗ್ಗೆ 10ಕ್ಕೆ ಜಿಲ್ಲಾ ಕಾರ್ಮಿಕ ಅಧಿಕಾರಿಗಳ ಕಚೇರಿ ಮುಂದೆ CWFI (CITU) ಪ್ರತಿಭಟನೆ - ದೇವದುರ್ಗ ತಾಲೂಕಿನ ಕಾರ್ಮಿಕರು ಹೆಚ್ಚಿನ ಸಂಖ್ಯೆಯಲ್ಲಿ ಭಾಗವಹಿಸಲು ಕರೆ



ಕಟ್ಟಡ ಕಾರ್ಮಿಕರ ಹಕ್ಕು ರಕ್ಷಣೆಗೆ ನಾಳೆ ರಾಯಚೂರಿನಲ್ಲಿ ಜಿಲ್ಲಾ ಪ್ರತಿಭಟನೆ

ರಾಯಚೂರು: ಕಟ್ಟಡ ಕಾರ್ಮಿಕರ ಹಕ್ಕುಗಳನ್ನು ರಕ್ಷಿಸಿ, ಕಲ್ಯಾಣ ಸೌಲಭ್ಯಗಳನ್ನು ಖಾತ್ರಿಪಡಿಸಿ ಎಂದು ಆಗ್ರಹಿಸಿ ಕರ್ನಾಟಕ ರಾಜ್ಯ ಕಟ್ಟಡ ಮತ್ತು ಇತರೆ ನಿರ್ಮಾಣ ಕಾರ್ಮಿಕರ ಫೆಡರೇಷನ್ (ರಿ) - CWFI (CITU ಸಂಯೋಜಿತ) ವತಿಯಿಂದ ಜಿಲ್ಲಾ ಪ್ರತಿಭಟನೆ ಹಮ್ಮಿಕೊಳ್ಳಲಾಗಿದೆ.

ದಿನಾಂಕ 16-11-2026, ಸೋಮವಾರ, ಬೆಳಿಗ್ಗೆ 10:00 ಗಂಟೆಗೆ ರಾಯಚೂರು ಜಿಲ್ಲಾ ಕಾರ್ಮಿಕ ಅಧಿಕಾರಿಗಳ ಕಚೇರಿ ಮುಂದೆ ಈ ಪ್ರತಿಭಟನೆ ನಡೆಯಲಿದೆ. ದೇವದುರ್ಗ ತಾಲೂಕಿನ ಎಲ್ಲಾ ಗ್ರಾಮ ಘಟಕದ ಅಧ್ಯಕ್ಷರು, ಉಪಾಧ್ಯಕ್ಷರು, ಕಾರ್ಯದರ್ಶಿ, ಖಜಾಂಚಿ ಹಾಗೂ ಕಟ್ಟಡ ಕಾರ್ಮಿಕರು ಹೆಚ್ಚಿನ ಸಂಖ್ಯೆಯಲ್ಲಿ ಭಾಗವಹಿಸಿ ಪ್ರತಿಭಟನೆಯನ್ನು ಯಶಸ್ವಿಗೊಳಿಸಬೇಕೆಂದು CWFI ಜಿಲ್ಲಾ ಸಮಿತಿ ರಾಯಚೂರು ವಿನಂತಿ ಮಾಡಿದೆ.

— Ningappa

AGRICULTURE

ವಿಜಯಪುರದಲ್ಲಿ ಕಬ್ಬು ಬೆಲೆ ಹೆಚ್ಚಿಸಿ ಪ್ರತಿ ಟನ್‌ಗೆ ₹3,700, ರೈತರ ಹಿತಕ್ಕಾಗಿ ₹100 ಹೆಚ್ಚುವರಿ



ಸೋಮವಾರ, 16 ನವೆಂಬರ್ 2026 ರಂದು, ಕರ್ನಾಟಕದ ವಿಜಯಪುರ ಜಿಲ್ಲೆಯಲ್ಲಿನ ಕಬ್ಬು ಬೆಲೆ ಪ್ರತಿ ಟನ್‌ಗೆ ₹3,700 ಎಂದು ಸರ್ಕಾರ ನಿಗದಿಪಡಿಸಿದೆ. ಈ ದರವು ರೈತರ ಬೇಡಿಕೆಯಿಗಿಂತ ₹100 ಹೆಚ್ಚುವರಿಯಾಗಿದೆ ಮತ್ತು ನವೆಂಬರ್ 16ರಿಂದ ಕಬ್ಬು ನುರಿಸುವಿಕೆ ಪ್ರಾರಂಭವಾಗಲಿದೆ.

ರಾಜ್ಯ ಶಾಸಕ ಯಶವಂತರಾಯಗೌಡ ಪಾಟೀಲ ಅವರು ರೈತರ ಸಂಕಷ್ಟಕ್ಕೆ ಸ್ಪಂದಿಸುವುದು ತಮ್ಮ ಜವಾಬ್ದಾರಿ ಎಂದು ಹೇಳಿ, ಕಳೆದ ಒಂಬತ್ತು ವರ್ಷಗಳಲ್ಲಿ ಎಥನಾಲ್‌ಗಿಂತ ಕಬ್ಬಿಗೆ 86 ಕೋಟಿ ರೂಪಾಯಿ ನೀಡಿದ ವನ್ನು ಉಲ್ಲೇಖಿಸಿದರು. ಅವರು ಕಬ್ಬು ಉತ್ಪಾದನೆ ಮತ್ತು ಪ್ರಕ್ರಿಯೆಗೆ ನೀರು ಹರಿಸುವ ಬದ್ಧತೆಯನ್ನು ಕೂಡ ದೃಢಪಡಿಸಿದರು. ಪಾಟೀಲ ಅವರು 371ಜೆ ವಿಷಯಕ್ಕೆ ಗಮನ ಸೆಳೆಯುತ್ತಾ, ರೈತರ ಹಿತವನ್ನು ಮೊದಲ ಆದ್ಯತೆಯಾಗಿ ಘೋಷಿಸಿದರು. ಈ ಬೆಲೆ ನಿಗದಿ ಕಬ್ಬು ಬೆಳೆಗಾರರಿಗೆ ಆದಾಯ ಹೆಚ್ಚಳವನ್ನು ತರುವ ನಿರೀಕ್ಷೆ ಇದೆ ಮತ್ತು ಸ್ಥಳೀಯ ಕೃಷಿ ಕ್ಷೇತ್ರದ ಸ್ಥಿರತೆಯನ್ನು ಬೆಂಬಲಿಸುವುದಾಗಿ ನಿರೀಕ್ಷಿಸಲಾಗುತ್ತಿದೆ.

— YALLAPPA RAGATE (PATIL)

ಜಾಲಹಳ್ಳಿ ಅಭಿವೃದ್ಧಿಗೆ ಎಂಟು ಬೇಡಿಕೆಗಳ ಮನವಿ ಸಲ್ಲಿಸಿದ ಕೃಷಿ ಕೂಲಿಕಾರರ ಸಂಘವಿದ್ಯಾರ್ಥಿನಿಯರ ವಸತಿ ನಿಲಯ, ರಸ್ತೆ ಡಿವೈಡರ್ ನಿರ್ಮಾಣ, ಬಾಕಿ ಕೂಲಿ ಪಾವತಿ ಸೇರಿದಂತೆ ಮೂಲಸೌಕರ್ಯ ಅಭಿವೃದ್ಧಿಗೆ ಶಾಸಕಿ ಕರೆಮ್ಮ ಜಿ. ನಾಯಕ ಅವರಿಗೆ ಒತ್ತಾಯ



ಜಾಲಹಳ್ಳಿ ಬ್ರೇಕಿಂಗ್ ನ್ಯೂಸ್

ಜಾಲಹಳ್ಳಿ ಅಭಿವೃದ್ಧಿಗೆ ಎಂಟು ಬೇಡಿಕೆಗಳ ಮನವಿ ಸಲ್ಲಿಸಿದ ಕೃಷಿ ಕೂಲಿಕಾರರ ಸಂಘ

ವಿದ್ಯಾರ್ಥಿನಿಯರ ವಸತಿ ನಿಲಯ, ರಸ್ತೆ ಡಿವೈಡರ್ ನಿರ್ಮಾಣ, ಬಾಕಿ ಕೂಲಿ ಪಾವತಿ ಸೇರಿದಂತೆ ಮೂಲಸೌಕರ್ಯ ಅಭಿವೃದ್ಧಿಗೆ ಶಾಸಕಿ ಕರೆಮ್ಮ ಜಿ. ನಾಯಕ ಅವರಿಗೆ ಒತ್ತಾಯ

ಡಿವೈಡರ್ ನಿರ್ಮಾಣ, ಬಾಕಿ ಕೂಲಿ ಪಾವತಿ ಸೇರಿದಂತೆ ಮೂಲಸೌಕರ್ಯ ಅಭಿವೃದ್ಧಿಗೆ ಶಾಸಕಿ ಕರೆಮ್ಮ ಜಿ. ನಾಯಕ ಅವರಿಗೆ ಒತ್ತಾಯ

ಜಾಲಹಳ್ಳಿ, ನ.15: ದೇವದುರ್ಗ ತಾಲ್ಲೂಕಿನ ಜಾಲಹಳ್ಳಿ ಗ್ರಾಮವು ಸುತ್ತಮುತ್ತಲಿನ ಸುಮಾರು 25 ಗ್ರಾಮಗಳಿಗೆ ಕೇಂದ್ರ ಸ್ಥಾನವಾಗಿದ್ದು, ಇಲ್ಲಿ ಅಗತ್ಯ ಮೂಲಸೌಕರ್ಯ ಹಾಗೂ ಅಭಿವೃದ್ಧಿ ಕಾಮಗಾರಿಗಳನ್ನು ಕೈಗೊಳ್ಳುವಂತೆ ಕರ್ನಾಟಕ ಪ್ರಾಂತ ಕೃಷಿ ಕೂಲಿಕಾರರ ಹಾಗೂ ಗ್ರಾಮೀಣ ಕಾರ್ಮಿಕರ ಸಂಘದ ಜಾಲಹಳ್ಳಿ ಹೋಬಳಿ ಘಟಕವು ಶಾಸಕಿ ಕರೆಮ್ಮ ಜಿ. ನಾಯಕ ಅವರಿಗೆ ಎಂಟು ಬೇಡಿಕೆಗಳ ಮನವಿ ಸಲ್ಲಿಸಿದೆ.

ನ.14ರಂದು ಜಾಲಹಳ್ಳಿಯ ಅಂಬಿಗರ ಚೌಡಯ್ಯ ಭವನದಲ್ಲಿ ನಡೆದ ಹೋಬಳಿ ಮಟ್ಟದ ಪ್ರಜಾಸೇವಾ ಆಂದೋಲನ ಕಾರ್ಯಕ್ರಮಕ್ಕೆ ಆಗಮಿಸಿದ್ದ ಶಾಸಕಿ ಕರೆಮ್ಮ ಜಿ. ನಾಯಕ ಅವರನ್ನು ಸಂಘದ ಪದಾಧಿಕಾರಿಗಳು ಭೇಟಿಯಾಗಿ ಮನವಿ ಸಲ್ಲಿಸಿದರು.

ಜಾಲಹಳ್ಳಿ ಗ್ರಾಮದಲ್ಲಿ ವಿದ್ಯಾರ್ಥಿನಿಯರಿಗಾಗಿ ವಸತಿ ನಿಲಯ ನಿರ್ಮಿಸಬೇಕು. ಬಸವೇಶ್ವರ ವೃತ್ತದಿಂದ ಬಾಲಕರ ಪ್ರೌಢಶಾಲೆಯವರೆಗೆ ರಸ್ತೆ ಡಿವೈಡರ್ ನಿರ್ಮಿಸಬೇಕು. ವಾಲ್ಮೀಕಿ ವೃತ್ತದಿಂದ ಶ್ರೀ ರಂಗನಾಥ ದೇವಾಲಯದವರೆಗೆ ರಸ್ತೆ ಅಭಿವೃದ್ಧಿಪಡಿಸಿ ಅಗತ್ಯ ಸುರಕ್ಷತಾ ಕ್ರಮಗಳನ್ನು ಕೈಗೊಳ್ಳಬೇಕು ಎಂದು ಸಂಘ ಒತ್ತಾಯಿಸಿದೆ.

ಇದರೊಂದಿಗೆ ಮಹಾತ್ಮ ಗಾಂಧಿ ರಾಷ್ಟ್ರೀಯ ಗ್ರಾಮೀಣ ಉದ್ಯೋಗ ಖಾತ್ರಿ ಯೋಜನೆಯಡಿ ಕೆಲಸ ನಿರ್ವಹಿಸಿದ ಕೂಲಿ ಕಾರ್ಮಿಕರಿಗೆ ತಾಂತ್ರಿಕ ಕಾರಣಗಳಿಂದ ಬಾಕಿ ಉಳಿದಿರುವ ಕೂಲಿ ಹಣವನ್ನು ಕೂಡಲೇ ಪಾವತಿಸಬೇಕು. ಶ್ರೀ ಲಕ್ಷ್ಮೀರಂಗನಾಥ ದೇವಾಲಯದ ಜಾತ್ರಾ ಮಹೋತ್ಸವಕ್ಕೆ ಸಂಬಂಧಿಸಿದ ಸ್ಥಳವನ್ನು ಅಭಿವೃದ್ಧಿಪಡಿಸಿ ಅಗತ್ಯ ಸೌಲಭ್ಯ ಕಲ್ಪಿಸಬೇಕು. ವಾಲ್ಮೀಕಿ ಭವನದ ಕಾಮಗಾರಿಯನ್ನು ಪೂರ್ಣಗೊಳಿಸಬೇಕು ಎಂದು ಮನವಿಯಲ್ಲಿ ಆಗ್ರಹಿಸಲಾಗಿದೆ.

ಅಲ್ಲದೆ, ಜಾಲಹಳ್ಳಿ ಹಾಗೂ ಸುತ್ತಮುತ್ತಲಿನ ಗ್ರಾಮಗಳಲ್ಲಿ ಮಟ್ಕಾ, ಜೂಜಾಟ ಮತ್ತು ಅಕ್ರಮ ಸಾರಾಯಿ ಮಾರಾಟದಂತಹ ಚಟುವಟಿಕೆಗಳಿಗೆ ಕಡಿವಾಣ ಹಾಕಬೇಕು. ಈ ಕುರಿತು ಸಂಬಂಧಪಟ್ಟ ಪೊಲೀಸ್ ಹಾಗೂ ಅಬಕಾರಿ ಇಲಾಖೆಯ ಅಧಿಕಾರಿಗಳು ಸೂಕ್ತ ಕ್ರಮ ಕೈಗೊಳ್ಳಬೇಕು. ಗ್ರಾಮೀಣ ಜನರ ಸಮಸ್ಯೆಗಳಿಗೆ ಆದ್ಯತೆ ನೀಡಿ ಅಭಿವೃದ್ಧಿ ಕಾರ್ಯಗಳನ್ನು ಕೈಗೊಳ್ಳಬೇಕು ಎಂದು ಸಂಘದ ಪದಾಧಿಕಾರಿಗಳು ಶಾಸಕರ ಗಮನಕ್ಕೆ ತಂದರು.

ಒಟ್ಟು ಎಂಟು ಪ್ರಮುಖ ಬೇಡಿಕೆಗಳನ್ನು ಒಳಗೊಂಡ ಮನವಿ ಸಲ್ಲಿಸಿದ ಸಂಘದ ಪದಾಧಿಕಾರಿಗಳು, ಗ್ರಾಮೀಣ ಭಾಗದ ಜನರ ಅಗತ್ಯಗಳನ್ನು ಪರಿಗಣಿಸಿ ಬೇಡಿಕೆಗಳನ್ನು ಈಡೇರಿಸಲು ಕ್ರಮ ಕೈಗೊಳ್ಳುವಂತೆ ಶಾಸಕರನ್ನು ಒತ್ತಾಯಿಸಿದರು.

ಈ ಸಂದರ್ಭದಲ್ಲಿ ಸುರೇಶ್ ಗೌಡ, ನರೇಶ್, ಶರಣಪ್ಪ ನಾಯಕ, ಆನಂದ್, ಲಿಂಗಣ್ಣ ನಾಯಕ ಮಕಾಸಿ, ಚಂದ್ರಶೇಖರ್ ನಾಯಕ ಸೇರಿದಂತೆ ಕರ್ನಾಟಕ ಪ್ರಾಂತ ಕೃಷಿ ಕೂಲಿಕಾರರ ಹಾಗೂ ಗ್ರಾಮೀಣ ಕಾರ್ಮಿಕರ ಸಂಘದ ಜಾಲಹಳ್ಳಿ ಹೋಬಳಿ ಘಟಕದ ಪದಾಧಿಕಾರಿಗಳು ಉಪಸ್ಥಿತರಿದ್ದರು.

ವರದಿ: ಖಾಜಾ ಹುಸೇನ್ ಬಾಬಾ, ಜಾಲಹಳ್ಳಿ

— Khaja Hussain

ಚಡಚಣ ತಾಲ್ಲೂಕಿನ ದಸೂರ ಗ್ರಾಮದಲ್ಲಿ 22 ಎಕರೆ ಕಬ್ಬು ಹೊಲದಲ್ಲಿ ಲೈಟ್ ಕಂಬದಿಂದ ಉಂಟಾದ ಬೆಂಕಿ ನಂದಿಸಲಾಯಿತು

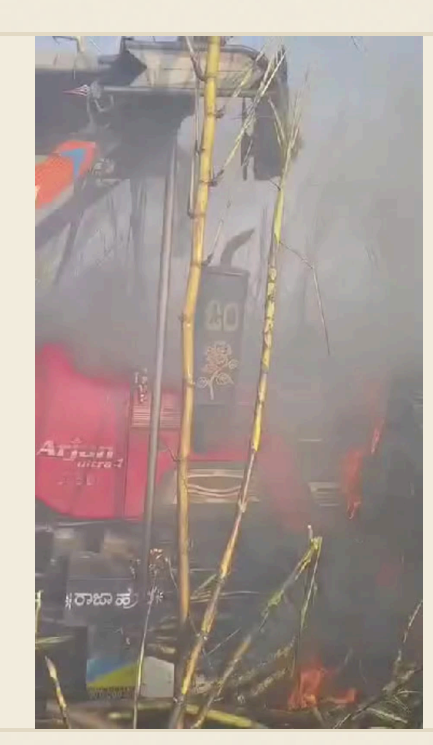

ಚಡಚಣ ತಾಲ್ಲೂಕಿನ ದಸೂರ ಗ್ರಾಮದಲ್ಲಿ ಸುಮಾರು 22 ಎಕರೆ ಕಬ್ಬು ಹೊಲದಲ್ಲಿ ಲೈಟ್ ಕಂಬದ ಕಿಡಿ ಬೀಳುವ ಮೂಲಕ ಬೆಂಕಿ ಉಂಟಾಯಿತು. ಕಂಬದ ಕಿಡಿ ಹೊಲದ ಒಳಗೆ ಇರುವಾಗ ತಕ್ಷಣ ಬೆಂಕಿ ಹಿಡಿದು, ವ್ಯಾಪಕವಾಗಿ ಹಬ್ಬಿತು.

ಸ್ಥಳೀಯ ನಿವಾಸಿಗಳು ಮಹೇಶ್ ಅಂಕಲಗಿ, ಸತೀಶ ಶಿತೋಳೆ, ಮನೋಜಕುಮಾರ ಶಿತೋಳೆ ಮತ್ತು ದಿಗಂಬರ ಶಿತೋಳೆ ಸೇರಿದಂತೆ ಹಲವರು ಬೆಂಕಿ ಪ್ರಾರಂಭವಾದ ಕ್ಷಣವನ್ನು ಗಮನಿಸಿ, ತಕ್ಷಣ ಸಂಬಂಧಿತ ಅಧಿಕಾರಿಗಳಿಗೆ ಮಾಹಿತಿ ನೀಡಿದರು.

ಅಗ್ನಿ ಶಾಮಕ ದಳವು ಸ್ಥಳಕ್ಕೆ ತ್ವರಿತವಾಗಿ ಹಾಜರಾಗಿ, ಸೂಕ್ತ ನೀರಿನ ಪೈಪುಗಳು ಮತ್ತು ಅಗ್ನಿ ನಂದಿಸುವ ಸಾಧನಗಳ ಮೂಲಕ ಬೆಂಕಿಯನ್ನು ನಂದಿಸಿತು. ದಳದ ತ್ವರಿತ ಕ್ರಮದಿಂದ ಬೆಂಕಿ ಹೆಚ್ಚುವರಿಯಾಗಿ ಹರಡುವುದನ್ನು ತಡೆಯಲಾಯಿತು.

ಈ ಘಟನೆಯಲ್ಲಿ ಯಾವುದೇ ಮಾನವ ಜೀವ ಹಾನಿ ಸಂಭವಿಸಿಲ್ಲ. ಆದರೂ ಕಬ್ಬು ಹೊಲದ ಕೆಲವು ಭಾಗಗಳು ಸುಟ್ಟಿದ್ದು, ಕೃಷಿಕರು ಹಾನಿ ಮೌಲ್ಯಮಾಪನಕ್ಕಾಗಿ ಸಂಬಂಧಿತ ಇಲಾಖೆಗೆ ದೂರು ಸಲ್ಲಿಸಿದ್ದಾರೆ.

ಸ್ಥಳೀಯ ಅಧಿಕಾರಿಗಳು ಘಟನೆಯ ಮೂಲ ಕಾರಣವನ್ನು ಪರಿಶೀಲಿಸುತ್ತಿದ್ದಾರೆ ಮತ್ತು ಭವಿಷ್ಯದಲ್ಲಿ ಇಂತಹ ಅಪಘಾತಗಳು ಸಂಭವಿಸದಂತೆ ಮುನ್ನೆಚ್ಚರಿಕೆ ಕ್ರಮಗಳನ್ನು ಕೈಗೊಳ್ಳುವಂತೆ ಸೂಚಿಸಿದ್ದಾರೆ.

— YALLAPPA RAGATE (PATIL)

SPORTS

ಮೊಹಮ್ಮದ್ ಸಿರಾಜ್ ಮರಳಿದರು, ಯಶ್ ಠಾಕೂರ್ ಭಾರತ ಏಕದಿನ ತಂಡಕ್ಕೆ ಪದಾರ್ಪಣೆ

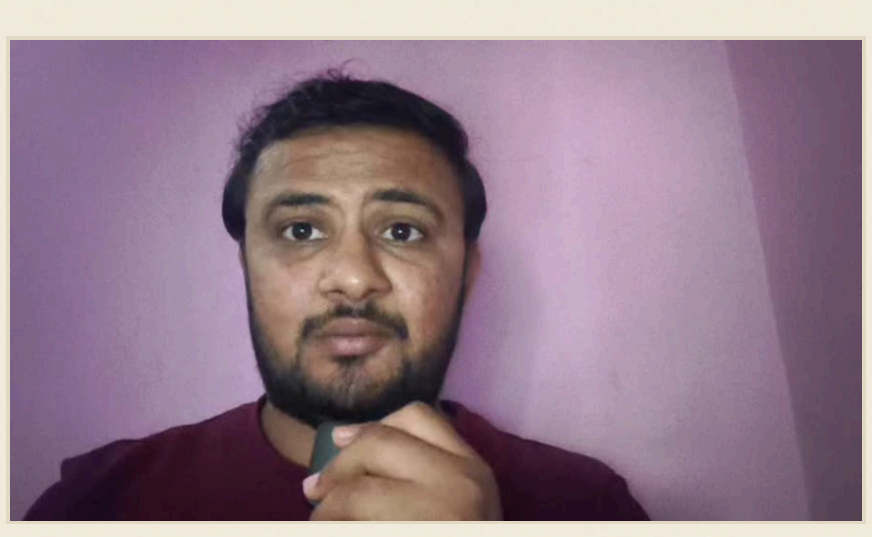

ಮೊಹಮ್ಮದ್ ಸಿರಾಜ್ ಇಂದು ತಂಡಕ್ಕೆ ಮರಳಿದ್ದು, ಸರಣಿಯ ಮೊದಲ ನಾಲ್ಕು ಪಂದ್ಯಗಳಿಂದ ಹೊರಗುಳಿದಿದ್ದರೂ ಅವರ ಹಾಜರಾತಿ ತಂಡಕ್ಕೆ ಹೊಸ ಶಕ್ತಿ ನೀಡುತ್ತದೆ.

ವೇಗದ ಬೌಲರ್ ಯಶ್ ಠಾಕೂರ್ ಭಾರತ ಏಕದಿನ ತಂಡಕ್ಕೆ ಪದಾರ್ಪಣೆ ಮಾಡಿದ್ದಾರೆ, ಇದು ಅವರ ವೃತ್ತಿಜೀವನದ ಹೊಸ ಮೈಲುಗಲ್ಲು.

ಇರುವರೂ ತಮ್ಮ ತಂಡಗಳಿಗೆ ಮಹತ್ವದ ಕೊಡುಗೆ ನೀಡುವ ನಿರೀಕ್ಷೆಯಿದೆ, ಮತ್ತು ಮುಂದಿನ ಪಂದ್ಯಗಳಲ್ಲಿ ಅವರ ಪ್ರದರ್ಶನವನ್ನು ಗಮನಿಸಬೇಕು.

— Ganesh S

SPORTS

ಭಾರತ ಅಂಡರ್-19 ತಂಡ ಪಾಕಿಸ್ತಾನವನ್ನು 1 ವಿಕೆಟ್‌ನಿಂದ ಸೋಲಿಸಿ ಏಷ್ಯಾ ಕಪ್ ಚಾಂಪಿಯನ್

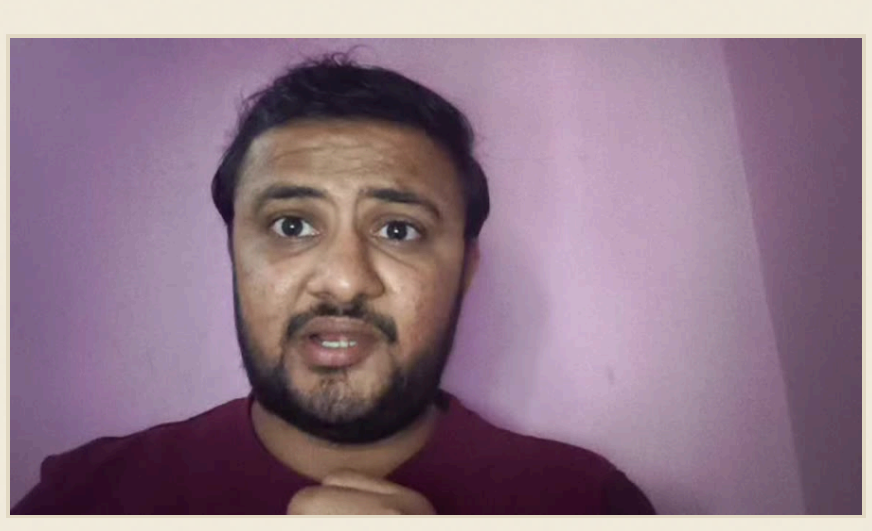

ಭಾರತ ಅಂಡರ್-19 ತಂಡ ಪಾಕಿಸ್ತಾನವನ್ನು 1 ವಿಕೆಟ್‌ನಿಂದ ಸೋಲಿಸಿ ಏಷ್ಯಾ ಕಪ್ ಚಾಂಪಿಯನ್ ಆಗಿದೆ. ನಿನ್ನೆ ನಡೆದ ರೋಚಕ ಫೈನಲ್ ಪಂದ್ಯದಲ್ಲಿ ಕೊನೆಯ ಎಸೆತದ ಬೌಂಡರಿಯಿಂದ ಭಾರತ ತಂಡ ಪಾಕಿಸ್ತಾನವನ್ನು 1 ವಿಕೆಟ್‌ನಿಂದ ಸೋಲಿಸಿ ಪ್ರಶಸ್ತಿ ಮುಡಿಗೇರಿಸಿಕೊಂಡಿದೆ.

ಪಾತ್ರವಹಿಸಿ ತಂಡವನ್ನು ಗೆಲುವಿನತ್ತ ಮುನ್ನಡೆಸಿದರೆ, ಆರ್ಯವೀರ್ ಸೆಹ್ವಾಗ್ 8'ಸರಣಿಶ್ರೇಷ್ಠ' ಪ್ರಶಸ್ತಿ ಪಡೆದರು.

ಈ ಜಯವು ಭಾರತದ ಅಂಡರ್-19 ಕ್ರಿಕೆಟ್ ತಂಡಕ್ಕೆ ಮತ್ತೊಂದು ಮಹತ್ವದ ಸಾಧನೆ, ಮತ್ತು ಪಾಕಿಸ್ತಾನ ವಿರುದ್ಧದ ಸ್ಪರ್ಧಾತ್ಮಕ ಪಂದ್ಯದಲ್ಲಿ ಭಾರತದ ಯುವ ಆಟಗಾರರ ಸಾಮರ್ಥ್ಯವನ್ನು ಮತ್ತೊಮ್ಮೆ ಪ್ರದರ್ಶಿಸಿದೆ.

— Ganesh S

SPORTS

ಕರ್ನಾಟಕ, ಮುಂಬೈನ ವಾಂಖೆಡೆ ಮೈದಾನದಲ್ಲಿ ಬಂಗಾಳವನ್ನು 19 ರನ್‌ಗಳಲ್ಲಿ ಸೋಲಿಸಿ, ಸೈಯದ್ ಮುಷ್ತಾಕ್ ಅಲಿ ಟ್ರೋಫಿ ಗೆಲುವು

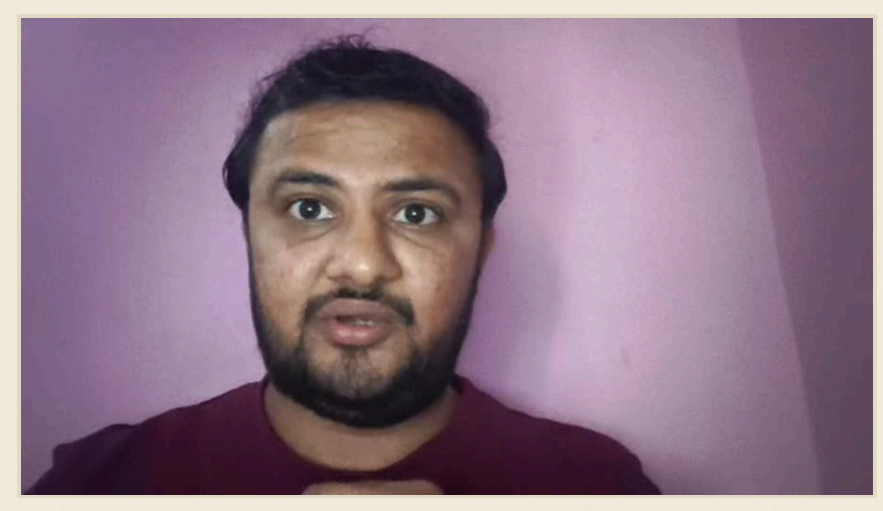

ಮುಂಬೈನ ವಾಂಖೆಡೆ ಮೈದಾನದಲ್ಲಿ ನಿನ್ನೆ ನಡೆದ ಸೈಯದ್ ಮುಷ್ತಾಕ್ ಅಲಿ ಟ್ರೋಫಿ ಟಿ20 ಪಂದ್ಯದಲ್ಲಿ ಕರ್ನಾಟಕ ತಂಡ 19 ರನ್‌ಗಳ ಅಂತರದಿಂದ ಬಂಗಾಳವನ್ನು ಸೋಲಿಸಿ ಭರ್ಜರಿ ಜಯ ಸಾಧಿಸಿದೆ.

ಕರ್ನಾಟಕದ ಬ್ಯಾಟಿಂಗ್‌ನಲ್ಲಿ ಕರುಣ್ ನಾಯರ್ 53 ರನ್‌ಗಳ ಅರ್ಧಶತಕವನ್ನು ನಿರ್ಮಿಸಿ ತಂಡದ ಪ್ರಮುಖ ಕೊಡುಗೆಯನ್ನು ನೀಡಿದರು. ಉಳಿದ ಬ್ಯಾಟ್ಸ್‌ಮನ್‌ಗಳ ಸಂಯೋಜಿತ ಪ್ರಯತ್ನದಿಂದ ತಂಡವು ಸ್ಪರ್ಧಾತ್ಮಕ ಒಟ್ಟು ನಿರ್ಮಿಸಿತು, ಇದರಿಂದ ಬಂಗಾಳದ ಬೆಟ್ಸ್‌ಮನ್‌ಗಳಿಗೆ ಗುರಿ ಸಾಧಿಸಲು ಕಷ್ಟವಾಯಿತು.

ಬೌಲಿಂಗ್ ವಿಭಾಗದಲ್ಲಿ ಅಭಿಲಾಷ್ ಶೆಟ್ಟಿ 4 ವಿಕೆಟ್‌ಗಳು 26 ರನ್‌ಗಳೊಂದಿಗೆ ಮತ್ತು ವಿಜಯ್‌ಕುಮಾರ್ ವೈಶಾಖ್ 3 ವಿಕೆಟ್‌ಗಳು 28 ರನ್‌ಗಳೊಂದಿಗೆ ಮಾರಕ ಪ್ರದರ್ಶನ ನೀಡಿದರು. ಅವರ ತೀಕ್ಷ್ಣ ಬೌಲಿಂಗ್ ಬಂಗಾಳದ ಬ್ಯಾಟ್ಸ್‌ಮನ್‌ಗಳ ಪ್ರಗತಿಯನ್ನು ತಡೆಯಿತು ಮತ್ತು ತಂಡದ ಗೆಲುವಿಗೆ ಮಹತ್ವದ ಪಾತ್ರ ವಹಿಸಿತು.

ಈ ಜಯದಿಂದ ಕರ್ನಾಟಕ ತಂಡವು ಸೈಯದ್ ಮುಷ್ತಾಕ್ ಅಲಿ ಟ್ರೋಫಿ ಸ್ಪರ್ಧೆಯಲ್ಲಿ ಮುನ್ನಡೆಯನ್ನು ಬಲಪಡಿಸಿದೆ ಮತ್ತು ರಾಜ್ಯದ ಕ್ರಿಕೆಟ್ ಅಭಿಮಾನಿಗಳಲ್ಲಿ ಉತ್ಸಾಹವನ್ನು ಹೆಚ್ಚಿಸಿದೆ.

— Ganesh S

SPORTS

ವೈಭವ್ ಸೂರ್ಯವಂಶಿ: 15 ವರ್ಷ 232 ದಿನದಲ್ಲಿ ಬಿಹಾರ ತಂಡದ ನಾಯಕನಾಗಿ ಪುರುಷರ ಟಿ20 ಕ್ರಿಕೆಟ್ ಇತಿಹಾಸದ ಅತ್ಯಂತ ಕಿರಿಯ ನಾಯಕ

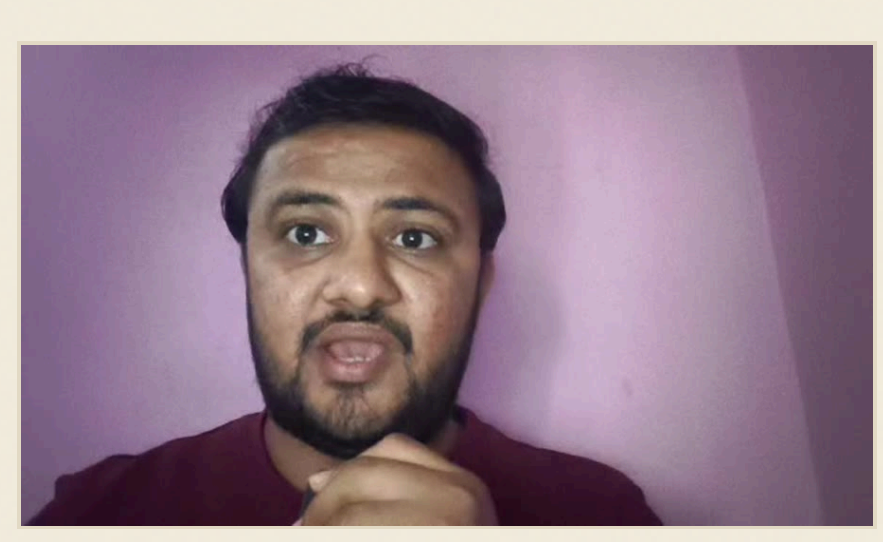

ವೈಭವ್ ಸೂರ್ಯವಂಶಿ 15 ವರ್ಷ 232 ದಿನ ವಯಸ್ಸಿನಲ್ಲಿ ಬಿಹಾರ ತಂಡದ ನಾಯಕನಾಗಿ ಪುರುಷರ ಟಿ20 ಕ್ರಿಕೆಟ್ ಇತಿಹಾಸದಲ್ಲೇ ಅತ್ಯಂತ ಕಿರಿಯ ನಾಯಕನ ವಿಶ್ವದಾಖಲೆ ಬರೆದಿದ್ದಾರೆ.

ಈ ದಾಖಲೆಯನ್ನು ಸಾಧಿಸಿದಾಗ, ವೈಭವ್ ಸೂರ್ಯವಂಶಿ ಬಿಹಾರ ತಂಡವನ್ನು ಮುನ್ನಡೆಸುವ ಮೂಲಕ ಯುವ ಪ್ರತಿಭೆಯ ಶಕ್ತಿಯನ್ನು ಪ್ರದರ್ಶಿಸಿದ್ದಾರೆ. 15 ವರ್ಷ 232 ದಿನ ವಯಸ್ಸಿನ ಈ ನಾಯಕನ ಸಾಧನೆ, ಭಾರತೀಯ ಕ್ರಿಕೆಟ್‌ನಲ್ಲಿ ಯುವಕರಿಗೆ ಹೊಸ ಪ್ರೇರಣೆಯನ್ನು ನೀಡಿದೆ.

ಇದು ಕೇವಲ ಸಂಖ್ಯಾತ್ಮಕ ಸಾಧನೆ ಮಾತ್ರವಲ್ಲ, ಬಿಹಾರ ಕ್ರಿಕೆಟ್‌ಗೆ ಹೊಸ ಗುರಿ ಮತ್ತು ಯುವ ಆಟಗಾರರಿಗೆ ಪ್ರೇರಣೆಯ ಮೂಲವಾಗಿದೆ.

— Ganesh S

ಶ್ರೀಲಂಕಾದ ಕೊಲಂಬೊದಲ್ಲಿ ಮೊದಲ ಮಿಶ್ರ-ಲಿಂಗ ಟೆಸ್ಟ್ ಟ್ವೆಂಟಿ ಟೂರ್ನಿ ಆರಂಭ

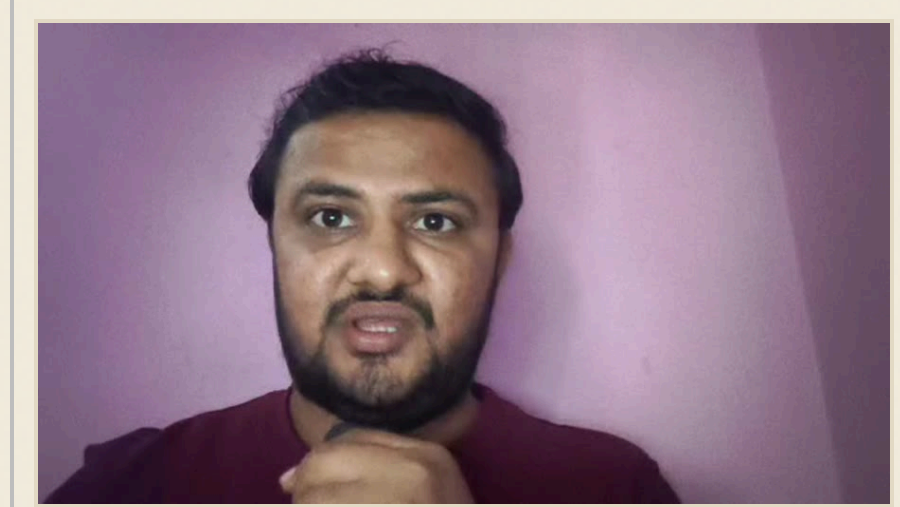

ಕೊಲಂಬೊ, ಶ್ರೀಲಂಕಾದಲ್ಲಿ ವಿಶ್ವದ ಮೊದಲ ಮಿಶ್ರ-ಲಿಂಗ ಕ್ರಿಕೆಟ್ ಟೆಸ್ಟ್ ಟ್ವೆಂಟಿ ಟೂರ್ನಿ ಪ್ರಾರಂಭವಾಗಿದೆ. ಈ ಟೂರ್ನಿ 80 ಓವರ್‌ಗಳ ಹೊಸ ಮಾದರಿಯನ್ನು ಅನುಸರಿಸಿ, ಪುರುಷ ಮತ್ತು ಮಹಿಳಾ ತಂಡಗಳ ಸ್ಕೋರ್‌ಗಳನ್ನು ಒಗ್ಗೂಡಿಸುವ ಉದ್ದೇಶವನ್ನು ಹೊಂದಿದೆ.

ಟೆಸ್ಟ್ ಟ್ವೆಂಟಿ ಟೂರ್ನಿ ಮ್ಯಾಥ್ಯೂ ಹೇಡನ್ ಮತ್ತು ರಸೆಲ್ ಅರ್ನಾಲ್ಡ್‌ಗಳ ಮಾರ್ಗದರ್ಶನದಲ್ಲಿ ನಡೆಯಲಿದೆ. ಇಬ್ಬರು ಅಂತಾರಾಷ್ಟ್ರೀಯ ಕ್ರಿಕೆಟ್ ತಜ್ಞರು ಈ ಹೊಸ ಸ್ವರೂಪದ ನಿಯಮಗಳು ಮತ್ತು ತಂತ್ರಗಳ ಬಗ್ಗೆ ತಂಡಗಳಿಗೆ ಸಲಹೆ ನೀಡುವರು.

ಈ ಪ್ರಯೋಗಾತ್ಮಕ ಟೂರ್ನಿ ಕ್ರಿಕೆಟ್ ಪ್ರೇಮಿಗಳ ಗಮನ ಸೆಳೆಯುವ ನಿರೀಕ್ಷೆ ಇದೆ ಮತ್ತು ಭವಿಷ್ಯದಲ್ಲಿ ಮಿಶ್ರ-ಲಿಂಗ ಸ್ಪರ್ಧೆಗಳ ಮಾದರಿಯಾಗಿ ಅಭಿವೃದ್ಧಿ ಹೊಂದುತ್ತದೆ.

— Ganesh S

SPORTS

ಅಶ್ವಿನ್: ರವೀಂದ್ರ ಜಡೇಜಾ ಫೀಲ್ಡಿಂಗ್, ಬ್ಯಾಟಿಂಗ್ ಕೌಶಲ್ಯಕ್ಕೆ ಅಸೂಯೆ

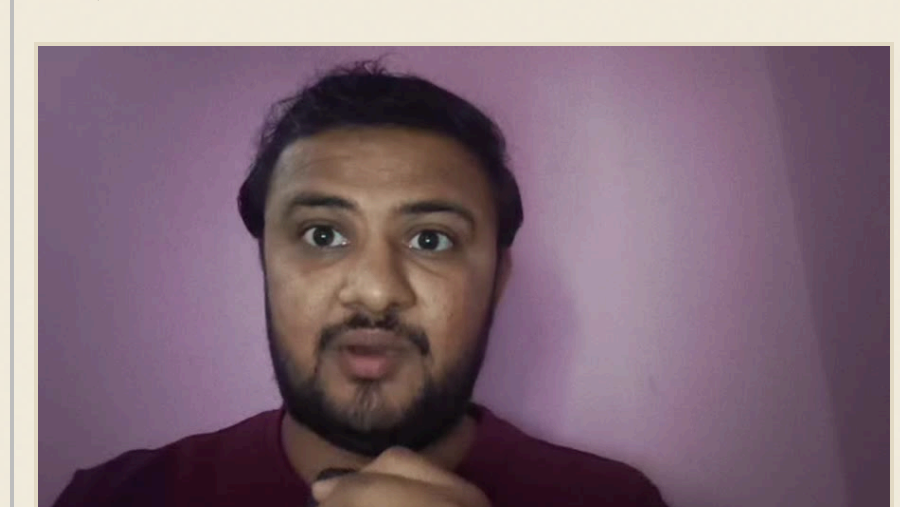

ಮಾಜಿ ಸ್ಪಿನ್ನರ್ ಅಶ್ವಿನ್ ತಮ್ಮ ವೃತ್ತಿಜೀವನದ ಆರಂಭದಲ್ಲಿ ರವೀಂದ್ರ ಜಡೇಜಾ ಅವರ ಫೀಲ್ಡಿಂಗ್ ಮತ್ತು ಬ್ಯಾಟಿಂಗ್ ಕೌಶಲ್ಯವನ್ನು ನೋಡಿ ಅಸೂಯೆ ಹೊಂದಿದ್ದರೆಂದು ಮುಕ್ತವಾಗಿ ಹೇಳಿಕೊಂಡಿದ್ದಾರೆ.

ಅಶ್ವಿನ್ ಅವರು ತಮ್ಮ ಹೇಳಿಕೆಯಲ್ಲಿ, ಜಡೇಜಾ ಅವರ ವೇಗದ ಫೀಲ್ಡಿಂಗ್ ಮತ್ತು ನಿಖರ ಬ್ಯಾಟಿಂಗ್ ಅವರನ್ನು ಪ್ರೇರೇಪಿಸುತ್ತಿದ್ದವು ಎಂದು ಒತ್ತಿ ಹೇಳಿದ್ದಾರೆ. ಅವರು ತಮ್ಮ ಯುವಕಾಲದ ಪಂದ್ಯಗಳಲ್ಲಿಯೇ ಜಡೇಜಾ ಅವರ ಪ್ರದರ್ಶನವನ್ನು ಗಮನಿಸಿ, ಅದರಿಂದ ತಮ್ಮ ಆಟದ ಮಟ್ಟವನ್ನು ಹೆಚ್ಚಿಸುವ ಪ್ರೇರಣೆ ಪಡೆದಿದ್ದರೆಂದು ಹೇಳಿದ್ದಾರೆ.

ಈ ಹೇಳಿಕೆ ಕ್ರಿಕೆಟ್ ಅಭಿಮಾನಿಗಳಲ್ಲಿ ಆಸಕ್ತಿ ಮೂಡಿಸಿದೆ, ಏಕೆಂದರೆ ಅಶ್ವಿನ್ ಮತ್ತು ಜಡೇಜಾ ಇಬ್ಬರೂ ಭಾರತೀಯ ಕ್ರಿಕೆಟ್ ತಂಡದ ಪ್ರಮುಖ ಆಟಗಾರರು. ಅಶ್ವಿನ್ ಅವರ ಪ್ರಾಮಾಣಿಕತೆ ಜಡೇಜಾ ಅವರ ಪ್ರತಿಭೆಯನ್ನು ಮೆಚ್ಚುವ ಮನೋಭಾವವನ್ನು ತೋರಿಸುತ್ತದೆ.

ಇಂದಿನ ದಿನಗಳಲ್ಲಿ, ಅಶ್ವಿನ್ ಅವರು ತಮ್ಮ ಅನುಭವವನ್ನು ಹಂಚಿಕೊಳ್ಳುವ ಮೂಲಕ ಯುವ ಆಟಗಾರರಿಗೆ ಪ್ರೇರಣೆ ನೀಡುವ ಪ್ರಯತ್ನ ಮಾಡುತ್ತಿದ್ದಾರೆ. ಅವರ ಈ ಹೇಳಿಕೆ ಭಾರತೀಯ ಕ್ರಿಕೆಟ್ ಸಮುದಾಯದಲ್ಲಿ ಗೌರವ ಮತ್ತು ಪ್ರಶಂಸೆಯನ್ನು ಗಳಿಸಿದೆ.

— Ganesh S

ENTERTAINMENT

‘ಜವಾನ್’ ಮತ್ತು ‘ಸ್ತ್ರೀ 2’ 10 ದಿನಗಳಲ್ಲಿ 685.60 ಕೋಟಿ ರೂ. ಗಳಿಸಿ, ರಾಮಾಯಣದ ದಾಖಲೆ ಮುರಿದವು

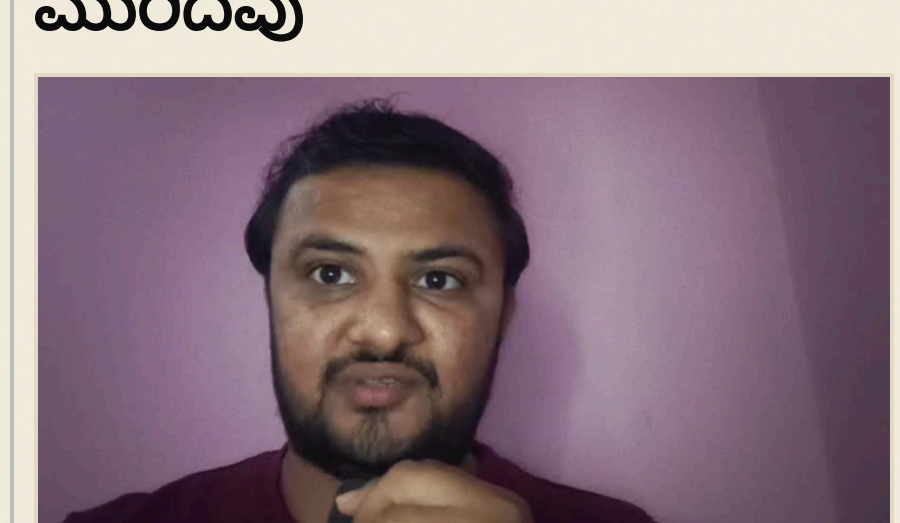

ಭಾರತೀಯ ಬಾಕ್ಸ್ ಆಫೀಸ್‌ನಲ್ಲಿ ‘ಜವಾನ್’ ಮತ್ತು ‘ಸ್ತ್ರೀ 2’ ಚಿತ್ರಗಳು ಸಂಯುಕ್ತವಾಗಿ 685.60 ಕೋಟಿ ರೂ. ನಿವ್ವಳ ಸಂಗ್ರಹವನ್ನು ಸಾಧಿಸಿದೆ. ಈ ಸಂಗ್ರಹವು ಕೇವಲ 10 ದಿನಗಳ ಒಳಗೆ ರಾಮಾಯಣ ಚಿತ್ರವು ದೇಶೀಯ ಮಟ್ಟದಲ್ಲಿ ಗಳಿಸಿದ ಒಟ್ಟು ಮೊತ್ತವನ್ನು ಮೀರಿದೆ.

ಪ್ರೇಕ್ಷಕರಿಂದ ಉತ್ಕೃಷ್ಟ ಸ್ವೀಕಾರವನ್ನು ಪಡೆದಿದ್ದು, ಪ್ರತಿ ದಿನದ ಟಿಕೆಟ್ ಮಾರಾಟದಲ್ಲಿ ಹೆಚ್ಚಳ ಕಂಡುಬಂತು. ಇದರಿಂದ ದೇಶೀಯ ಚಿತ್ರ ಉದ್ಯಮದಲ್ಲಿ ಹೊಸ ಮೈಲಿಗಲ್ಲು ಸ್ಥಾಪಿತವಾಗಿದೆ.

ಈ ಯಶಸ್ಸು ಭಾರತೀಯ ಚಿತ್ರರಂಗದ ವಾಣಿಜ್ಯ ಶಕ್ತಿಯನ್ನು ಮತ್ತೊಮ್ಮೆ ದೃಢಪಡಿಸಿದೆ ಮತ್ತು ಮುಂದಿನ ಕಾಲದಲ್ಲಿ ಇನ್ನಷ್ಟು ಉನ್ನತ ಬಾಕ್ಸ್ ಆಫೀಸ್ ದಾಖಲೆಗಳ ನಿರೀಕ್ಷೆ ಹೆಚ್ಚಿಸಿದೆ.

— Ganesh S

ENTERTAINMENT

ಗೋಲ್ಡನ್ ಸ್ಟಾರ್ ಗಣೇಶ್ ಅಭಿನಯದ 'ಬೃಂದಾವಿಹಾರಿ' ನವೆಂಬರ್ 20 ರಂದು ರಾಜ್ಯವ್ಯಾಪಿ ತೆರೆಗೆ



ನವೆಂಬರ್ 20ರಂದು ಗೋಲ್ಡನ್ ಸ್ಟಾರ್ ಗಣೇಶ್ ಅಭಿನಯದ, ಶ್ರೀನಿವಾಸ್ ರಾಜು ನಿರ್ದೇಶನದ 'ಬೃಂದಾವಿಹಾರಿ' ಚಿತ್ರವು ರಾಜ್ಯಾದ್ಯಂತ ತೆರೆಗೆ ಬರಲಿದೆ.

ಬೃಹತ್ ನಿರೀಕ್ಷೆ ಹೊಂದಿದ ಈ ಚಿತ್ರವು ಗಣೇಶ್ ಅವರ ಹೀರೋ ಪಾತ್ರ ಮತ್ತು ನಿರ್ದೇಶಕ ಶ್ರೀನಿವಾಸ್ ರಾಜು ಅವರ ಅನುಭವದ ಸಂಯೋಜನೆಯಿಂದ ಪ್ರೇಕ್ಷಕರ ಗಮನ ಸೆಳೆಯುವ ನಿರೀಕ್ಷೆ ಇದೆ.

ಚಿತ್ರದ ಬಿಡುಗಡೆ ಎಲ್ಲಾ ಪ್ರಮುಖ ನಗರಗಳಲ್ಲಿನ ಮತ್ತು ಗ್ರಾಮೀಣ ಪ್ರದೇಶಗಳಲ್ಲಿನ ಚಿತ್ರಮಂದಿರಗಳಲ್ಲಿ ಸಮಕಾಲೀನವಾಗಿ ನಡೆಯಲಿದೆ, ಇದರಿಂದ ಕನ್ನಡ ಚಲನಚಿತ್ರ ಪ್ರೇಕ್ಷಕರಿಗೆ ಹೊಸ ಆಯ್ಕೆ ದೊರೆಯುತ್ತದೆ.

— Ganesh S

ENTERTAINMENT

ಗಣೇಶ್ ಕನ್ನಡ ಸಿನಿಮಾಗಳ ಬೆಂಬಲಕ್ಕೆ ಭಾವನಾತ್ಮಕ ಮನವಿ, ಚಿತ್ರಮಂದಿರಗಳ ಕೊರತೆಯನ್ನು ನಿವಾರಿಸಬೇಕು

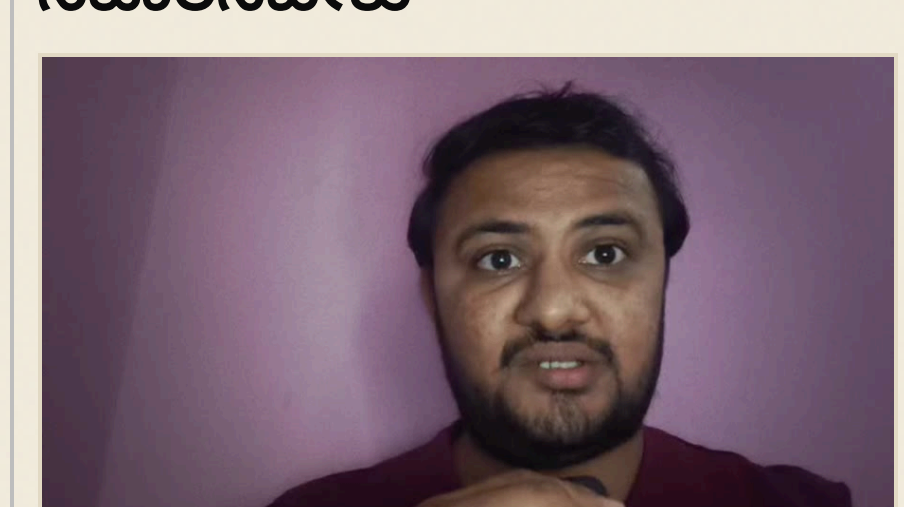

ಕರ್ನಾಟಕದ ಚಿತ್ರರಂಗದ ಪ್ರಖ್ಯಾತ ನಟ ಗೋಲ್ಡನ್ ಸ್ಟಾರ್ ಗಣೇಶ್ ಅವರು ಕನ್ನಡ ಚಿತ್ರಗಳ ಅಭಿವೃದ್ಧಿಗೆ ಸಂಬಂಧಿಸಿದ ಮಹತ್ವದ ಮನವಿಯನ್ನು ಮಾಡಿದರು.

"ಕನ್ನಡ ಸಿನಿಮಾಗಳು ಗೆಲ್ಲಬೇಕು, ಕೊಲ್ಲಬೇಡಿ" ಎಂದು ಭಾವನಾತ್ಮಕವಾಗಿ ಹೇಳಿ, ಪರಭಾಷಾ ಚಿತ್ರಗಳ ಅಬ್ಬರದ ನಡುವೆ ಕನ್ನಡ ಚಿತ್ರಗಳಿಗೆ ಸಮರ್ಪಕ ಚಿತ್ರಮಂದಿರಗಳಿಲ್ಲದಿರುವ ಸಮಸ್ಯೆಯನ್ನು ಹೈಲೈಟ್ ಮಾಡಿದರು.

ಗಣೇಶ್ ಅವರು ಪ್ರೇಕ್ಷಕರು ಕನ್ನಡ ಸಿನಿಮಾಗಳನ್ನು ಬೆಂಬಲಿಸಿ, ಸ್ಥಳೀಯ ಚಿತ್ರರಂಗಕ್ಕೆ ಪ್ರೋತ್ಸಾಹ ನೀಡುವಂತೆ ವಿನಂತಿ ಮಾಡಿದರು. ಇದರಿಂದ ಕನ್ನಡ ಚಿತ್ರಗಳ ಗುಣಮಟ್ಟ ಮತ್ತು ವಾಣಿಜ್ಯ ಯಶಸ್ಸು ಹೆಚ್ಚಾಗುತ್ತದೆ ಎಂದು ಅವರು ನಂಬುತ್ತಾರೆ.

ಅವರು ಥಿಯೇಟರ್ ಮಾಲೀಕರಿಗೆ ಮತ್ತು ಸಂಬಂಧಿತ ಅಧಿಕಾರಿಗಳಿಗೆ ಕನ್ನಡ ಚಿತ್ರಗಳಿಗೆ ಪರ್ಯಾಯವಾಗಿ ಸಾಕಷ್ಟು ಪರದೆಗಳು ಲಭ್ಯವಾಗುವಂತೆ ಕ್ರಮ ಕೈಗೊಳ್ಳುವಂತೆ ಮನವಿ ಮಾಡಿದ್ದಾರೆ.

— Ganesh S

ಚಂದ್ರಶೇಖರ್ ದೋಡ್ಡಮನಿ ಅವರ ಮೇಲಿನ ಹಲ್ಲೆಯನ್ನು ಖಂಡಿಸೋಣ – ನ್ಯಾಯಕ್ಕಾಗಿ ಒಂದಾಗಿ ಧ್ವನಿ ಎತ್ತೋಣ!



ಸಮಾನ ಮನಸ್ಸು, ಸಂಘಟನೆಗಳು,

ಪ್ರಗತಿತರರಲ್ಲಿ

ಹೃತ್ಪೂರ್ವಕ ಮನವಿ

ಚಂದ್ರಶೇಖರ್ ದೋಡ್ಡಮನಿ ಅವರ

ಮೇಲಿನ ಹಲ್ಲೆಯನ್ನು ಖಂಡಿಸೋಣ –

ನ್ಯಾಯಕ್ಕಾಗಿ ಒಂದಾಗಿ ಧ್ವನಿ ಎತ್ತೋಣ!

ನಾವು ಚಂದ್ರಶೇಖರ್ ದೋಡ್ಡಮನಿ ಅವರ ಪ್ರತಿದಿನದ ಹೋರಾಟದಲ್ಲಿ ನೆಲವಾಗಿ ಭಾಗಿಯಾಗಬೇಕೆಂದು, ಅವರ ಅವರ ನಿರಂತರವಾಗಿ ಸಾಮಾಜಿಕ ನ್ಯಾಯಕ್ಕಾಗಿ, ಸಮುದಾಯದ ಹಕ್ಕುಗಳಿಗಾಗಿ ಹಾಗೂ ಅನ್ಯಾಯದ ವಿರುದ್ಧ ಹೋರಾಟ ನಡೆಸಲು ಅಗತ್ಯವಾದ ಸುರಕ್ಷಿತ ವಾತಾವರಣವನ್ನು ಸೃಷ್ಟಿಸುವುದು ನಮ್ಮೆಲ್ಲರ ಸಾಮಾಜಿಕ ಜವಾಬ್ದಾರಿಯಾಗಿದೆ.

ಒಬ್ಬ ಹೋರಾಟಗಾರನ ಮೇಲೆ ನಡೆದ ಹಲ್ಲೆ ಕೇವಲ ವ್ಯಕ್ತಿಯ ಮೇಲಿನ ದಾಳಿಯಲ್ಲ; ಅದು ಅನ್ಯಾಯದ ವಿರುದ್ಧ ಧ್ವನಿ ಎತ್ತುವ ಹಕ್ಕಿನ ಮೇಲಿನ ದಾಳಿಯಾಗಿದೆ.

ಆದ್ದರಿಂದ ವೈಯಕ್ತಿಕ ಭಿನ್ನಾಭಿಪ್ರಾಯಗಳನ್ನು ಬದಿಗಿಟ್ಟು, ಮಾನವೀಯತೆ ಮತ್ತು ಸಾಮಾಜಿಕ ನ್ಯಾಯದ ಪರವಾಗಿ ನಾವೆಲ್ಲರೂ ಒಂದಾಗಬೇಕು.

ದಿನಾಂಕ 16-11-2026 ರಂದು ಹೋವಿನ ಹಡಗಲಿಯಲ್ಲಿ ನಡೆಯಲಿರುವ ಪ್ರತಿಭಟನೆಗೆ ಸಮಗಾರ ಮನಸ್ಸು ಸಂಘಟಕರು, ವಿವಿಧ ಸಮುದಾಯಗಳ ಮುಖಂಡರು, ಸಾಮಾಜಿಕ ಹೋರಾಟಗಾರರು, ಯುವಕರು ಹಾಗೂ ಪ್ರಗತಿಪರ ಚಿಂತಕರು ಹೆಚ್ಚಿನ ಸಂಖ್ಯೆಯಲ್ಲಿ ಭಾಗವಹಿಸಿ ಹೋರಾಟಕ್ಕೆ ಶಕ್ತಿ ತುಂಬಬೇಕೆಂದು ಹೃತ್ಪೂರ್ವಕವಾಗಿ ಮನವಿ ಮಾಡಿಕೊಳ್ಳುತ್ತೇವೆ.

ಪ್ರತಿಭಟನೆಯ ವಿವರಗಳು:

ದಿನಾಂಕ: 16-11-2026

ಸ್ಥಳ: ಹೋವಿನ ಹಡಗಲಿ

ಮೆರವಣಿಗೆ ಮಾರ್ಗ:

ಮ್ಯುಲಾರ ಲಿಂಗೇಶ್ವರ ರಸ್ತೆ →

ಮೋದಲಪೇಟೆ ವೃತ್ತ → ಪೊಲೀಸ್ ಠಾಣೆ ಎದುರು.

ನಾವು ಅವರ ಪ್ರತಿಯೊಂದು ಹೋರಾಟದಲ್ಲೂ ಬೆಂಬಲಿಗರಾಗಿ, ಬೋಲುವವರಿಗೆ ನ್ಯಾಯವಾಗದಿದ್ದರೂ, ಸಂಘಟನೆಯ ಸಮುದಾಯದಲ್ಲಿ ಅವರ ಬೆನ್ನಿಗೆ ನಿಲ್ಲುವುದು ನಮ್ಮ ಕರ್ತವ್ಯ.

ಇಂದು ನಾವು ಒಂದಾಗದಿದ್ದರೆ ನಾಳೆ ನಮ್ಮ ಧ್ವನಿಗೂ ಬೆಲೆ ಇಲ್ಲದಂತಾಗಬಹುದು.

ಬನ್ನಿ, ಒಗ್ಗಟ್ಟಿನಿಂದ ಪ್ರತಿಭಟಿಸೋಣ.

ಅನ್ಯಾಯವನ್ನು ಖಂಡಿಸೋಣ.

ಹೋರಾಟಗಾರ ಸುರಕ್ಷಿತ ಮತ್ತು ನ್ಯಾಯಕ್ಕಾಗಿ ಒಂದಾಗೋಣ.

ನಿಮ್ಮ ಉಪಸ್ಥಿತಿಯೇ ನಮ್ಮ ಒಗ್ಗಟ್ಟಿನ ಶಕ್ತಿ!

ಪಾ ಯ ಗಣೇಶ್ – 9481711600

ವೆಂಕಟೇಶ್ ಇಟ್ಟಿಗಿ – 9663987081

ವರುಣ್ ತೋರಣ್ ಗಟ್ಟಿ – 89515 18947

ನ್ಯಾಯಕ್ಕಾಗಿ ಒಂದಾಗೋಣ – ಹೋರಾಟಕ್ಕೆ ಕೈಜೋಡಿಸೋಣ!

— YALLAPPA RAGATE (PATIL)

ENTERTAINMENT

ನವೆಂಬರ್ ದ್ವಿತೀಯಾರ್ಧದಲ್ಲಿ ಮಂಗಳ ಗೌರಿ, ಶಂಕರಾಭರಣ ಸೇರಿದಂತೆ ಹೊಸ ಕನ್ನಡ ಚಿತ್ರಗಳ ಬಿಡುಗಡೆ

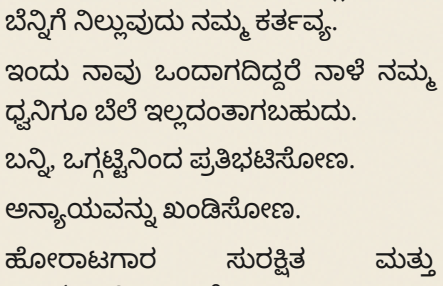

ನವೆಂಬರ್ ದ್ವಿತೀಯಾರ್ಧದಲ್ಲಿ ಸಾಲು ಸಾಲು ಕನ್ನಡ ಸಿನಿಮಾಗಳ ಬಿಡುಗಡೆ ನಿರೀಕ್ಷಿಸಲಾಗುತ್ತಿದೆ. ಸ್ಯಾಂಡಲ್‌ವುಡ್‌ನಲ್ಲಿ ಮಂಗಳ ಗೌರಿ, ಶಂಕರಾಭರಣ, ಒಂದು ಚಾನ್ಸ್ ಕೊಡಿ, ಖೈಮರ ಮತ್ತು ಲಂಕಾಸುರ ಸೇರಿದಂತೆ ಹಲವು ಹೊಸ ಚಿತ್ರಗಳು ತೆರೆಗೆ ಬರಲು ಸಜ್ಜಾಗಿವೆ.

ಈ ಚಿತ್ರಗಳು ವಿವಿಧ ಶೈಲಿಗಳಲ್ಲಿ ನಿರ್ಮಾಣವಾಗಿದ್ದು, ಪ್ರೇಕ್ಷಕರಿಂದ ಉತ್ಸಾಹಭರಿತ ಸ್ವಾಗತವನ್ನು ಪಡೆಯುವ ನಿರೀಕ್ಷೆ ಇದೆ.

ಚಿತ್ರ ನಿರ್ಮಾಪಕರು ಮತ್ತು ವಿತರಕರು ಈ ಬಿಡುಗಡೆಗಳ ಮೂಲಕ ಕನ್ನಡ ಚಿತ್ರರಂಗದ ವೃದ್ಧಿ ಮತ್ತು ವ್ಯಾಪ್ತಿಯನ್ನು ಹೆಚ್ಚಿಸುವ ಉದ್ದೇಶ ಹೊಂದಿದ್ದಾರೆ.

— Ganesh S

ENTERTAINMENT

ರಾಮಾಯಣ ಚಿತ್ರವು 'ಅನಿಮಲ್' ಕಲೆಕ್ಷನ್‌ಗಿಂತ ಮೂರು ಪಟ್ಟು ಹೆಚ್ಚು ಗಳಿಸಿ ಬಾಲಿವುಡ್‌ನಲ್ಲಿ ಹೊಸ ಮಾನದಂಡ ಸ್ಥಾಪಿಸಿದೆ

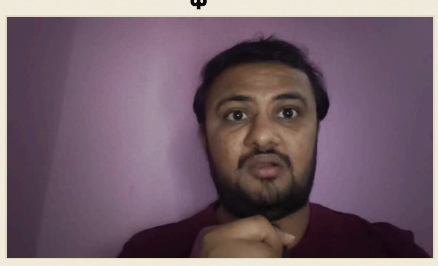

ರಣಬೀರ್ ಕಪೂರ್ ನಿರ್ದೇಶನದ 'ರಾಮಾಯಣ' ಚಿತ್ರವು ಪ್ರಾರಂಭಿಕ ದಿನಗಳಲ್ಲೇ 'ಅನಿಮಲ್' ಚಿತ್ರದ ಒಟ್ಟು ಸಂಗ್ರಹಣೆಯಿಗಿಂತ ಮೂರು ಪಟ್ಟು ಹೆಚ್ಚು ಆದಾಯ ದಾಖಲಿಸಿದೆ, ಇದರಿಂದ ಬಾಲಿವುಡ್‌ನಲ್ಲಿ ಹೊಸ ಮಾನದಂಡ ಸ್ಥಾಪಿತವಾಗಿದೆ.

'ಅನಿಮಲ್' ಚಿತ್ರವು ಹಿಂದಿನ ವರ್ಷದಲ್ಲಿ ಬ್ಲಾಕ್‌ಬಸ್ಟರ್ ಆಗಿ ಪರಿಗಣಿಸಲ್ಪಟ್ಟಿದ್ದು, ಅದರ ಕಲೆಕ್ಷನ್‌ವು ಉದ್ಯಮದಲ್ಲಿ ಮಹತ್ವದ ಸಾಧನೆ ಎಂದು ಹೇಳಲಾಗಿತ್ತು. ಆದರೆ 'ರಾಮಾಯಣ' ಇದರಿಗಿಂತ ಹೆಚ್ಚುವರಿ ಸಂಗ್ರಹಣೆ ಸಾಧಿಸಿ, ಪ್ರೇಕ್ಷಕರಿಂದ ವ್ಯಾಪಕ ಸ್ವೀಕಾರವನ್ನು ಪಡೆದಿದೆ.

ಈ ಯಶಸ್ಸು ಭಾರತೀಯ ಚಿತ್ರರಂಗಕ್ಕೆ ಹೊಸ ನಿರೀಕ್ಷೆಗಳನ್ನು ಉಂಟುಮಾಡಿದೆ. ನಿರ್ಮಾಪಕರು ಮತ್ತು ಹೂಡಿಕೆದಾರರು ಭವಿಷ್ಯದ ಪ್ರಾಜೆಕ್ಟ್‌ಗಳಲ್ಲಿ ಸಮಾನವಾದ ವಿಷಯ ಮತ್ತು ಪ್ರಚಾರ ತಂತ್ರಗಳನ್ನು ಅಳವಡಿಸಿಕೊಳ್ಳುವ ಸಾಧ್ಯತೆ ಇದೆ, ಇದರಿಂದ ಉದ್ಯಮದ ಬೆಳವಣಿಗೆಗೆ ಪ್ರೋತ್ಸಾಹ ದೊರೆಯುತ್ತದೆ.

— Ganesh S

SPORTS

ಪ್ರಧಾನಿ ಮೋಡಿಯಿಂದ U19 ಏಷ್ಯಾ ಕಪ್ ವಿಜೇತರಿಗೆ ಅಭಿನಂದನೆ



ಪ್ರಧಾನಿ ನರೇಂದ್ರ ಮೋದಿ 2026ರ ಅಂಡರ್-19 ಏಷ್ಯಾ ಕಪ್‌ನಲ್ಲಿ ಪಾಕಿಸ್ತಾನವನ್ನು ಮಣಿಸಿ ಚಾಂಪಿಯನ್‌ಶಿಪ್ ಗೆದ್ದ ಭಾರತೀಯ ಕಿರಿಯರ ತಂಡಕ್ಕೆ ಹೃತ್ಪೂರ್ವಕ ಅಭಿನಂದನೆ ಸಲ್ಲಿಸಿದರು.

ಮೋದಿಯವರು ಭಾರತೀಯ ಕ್ರಿಕೆಟ್ ಸುರಕ್ಷಿತ ಕೈಗಳಲ್ಲಿದೆ ಎಂದು ಹೇಳಿ, ಯುವ ಆಟಗಾರರ ಪ್ರತಿಭೆ ಮತ್ತು ಶಿಸ್ತುಗೆ ಪ್ರಶಂಸೆ ನೀಡಿದರು. ಮತ್ತು ವೀರೇಂದ್ರ ಸೆಹ್ವಾಗ್ ಕೂಡ ತಂಡದ ಪ್ರದರ್ಶನವನ್ನು ಶ್ಲಾಘಿಸಿ, ಭವಿಷ್ಯದಲ್ಲಿ ಭಾರತ ಇನ್ನಷ್ಟು ಮಹತ್ವದ ಸಾಧನೆಗಳನ್ನೇ ಸಾಧಿಸಲಿದೆ ಎಂದು ಅಭಿಪ್ರಾಯ ವ್ಯಕ್ತಪಡಿಸಿದರು.

— Ganesh S

SPORTS

ಸೂರ್ಯಕುಮಾರ್ ಯಾದವ್ 21 ಎಸೆತಗಳಲ್ಲಿ 60 ರನ್‌ಗಳು ಮುಂಬೈಗೆ ಹೈದರಾಬಾದ್ ವಿರುದ್ಧ ಭಾರಿ ಜಯ



ಸೈಯದ್ ಮುಷ್ತಾಕ್ ಅಲಿ ಟಿ20 ಟ್ರೋಫಿಯಲ್ಲಿ ಮುಂಬೈ ಮತ್ತು ಹೈದರಾಬಾದ್ ತಂಡಗಳ ನಡುವೆ ನಡೆದ ಪಂದ್ಯದಲ್ಲಿ ಮುಂಬೈ ತಂಡದ ನಾಯಕ ಸೂರ್ಯಕುಮಾರ್ ಯಾದವ್ ಕೇವಲ 21 ಎಸೆತಗಳಲ್ಲಿ 60 ರನ್‌ಗಳ ಸಿಡಿಸಿ, ತಂಡಕ್ಕೆ ಭರ್ಜರಿ ಜಯ ತಂದುಕೊಟ್ಟರು.

ಯಾದವ್‌ರ ಈ ದಾಳಿಯು ತಂಡದ ಒಟ್ಟು ರನ್‌ಗಳ ಪ್ರಮಾಣವನ್ನು ಹೆಚ್ಚಿಸಿ, ಹೈದರಾಬಾದ್ ತಂಡದ ಬೌಲಿಂಗ್ ದಾಳಿಯನ್ನು ನುಗ್ಗಿಸಿತು. ಈ ಪ್ರದರ್ಶನವು ರಾಷ್ಟ್ರೀಯ ತಂಡದಿಂದ ಕೈಬಿಟ್ಟ ಆಯ್ಕೆಗಾರರಿಗೆ ತಮ್ಮ ಬ್ಯಾಟ್ ಮೂಲಕ ಉತ್ತರ ನೀಡಿದಂತೆ ಕಂಡುಬಂತು.

ಮುಂಬೈ ತಂಡವು ಈ ಜಯದೊಂದಿಗೆ ಟಿ20 ಟ್ರೋಫಿಯಲ್ಲಿ ಮುನ್ನಡೆಯನ್ನು ಬಲಪಡಿಸಿತು, ಹಾಗೂ ಯಾದವ್‌ರ ದಾಳಿಯು ಅಭಿಮಾನಿಗಳಿಂದ ಪ್ರಶಂಸಿಸಲ್ಪಟ್ಟಿದೆ.

ಈ ಪಂದ್ಯದಲ್ಲಿ ಹೈದರಾಬಾದ್ ತಂಡವು ಪ್ರಾರಂಭಿಕ ಓವರ್‌ಗಳಲ್ಲಿ ಉತ್ತಮ ಆರಂಭ ಮಾಡಿದ್ದರೂ, ಯಾದವ್‌ರ ತೀವ್ರ ದಾಳಿ ಮತ್ತು ಮಧ್ಯಮ ಓವರ್‌ಗಳಲ್ಲಿ ಹೆಚ್ಚಿದ ರನ್‌ಗಳ ಮೂಲಕ ಮುಂಬೈಗೆ ಜಯವನ್ನು ಖಚಿತಪಡಿಸಿತು.

— Ganesh S

ENTERTAINMENT

ಜೂನಿಯರ್ ಎನ್‌ಟಿಆರ್ ಮತ್ತು ಅನಿಲ್ ರವಿಪುಡಿ ಮೊದಲ ಬಾರಿಗೆ ಕಾಮಿಡಿ ಚಿತ್ರದಲ್ಲಿ ಸಹಭಾಗಿತ್ವ



ಟಾಲಿವುಡ್ ನಕ್ಷತ್ರ ಜೂನಿಯರ್ ಎನ್‌ಟಿಆರ್ ಮತ್ತು ಖ್ಯಾತ ನಿರ್ದೇಶಕ ಅನಿಲ್ ರವಿಪುಡಿ ಇತ್ತೀಚೆಗೆ ತಮ್ಮ ಮೊದಲ ಸಂಪೂರ್ಣ ಕಾಮಿಡಿ ಚಿತ್ರಕ್ಕಾಗಿ ಅಧಿಕೃತವಾಗಿ ಒಪ್ಪಂದಕ್ಕೆ ಬಂದಿದ್ದಾರೆ. ಈ ಸಂಯೋಜನೆ ಚಿತ್ರರಂಗದಲ್ಲಿ ಹೊಸ ಸಂಭ್ರಮವನ್ನು ಉಂಟುಮಾಡಿದೆ.

ಅನಿಲ್ ರವಿಪುಡಿ 'ಭಗವಂತ್ ಕೇಸರಿ' ಚಿತ್ರದಿಂದ ಪ್ರಸಿದ್ಧಿ ಪಡೆದಿದ್ದಾರೆ, ಮತ್ತು ಈ ಬಾರಿ ಅವರು ಜೂನಿಯರ್ ಎನ್‌ಟಿಆರ್ ಜೊತೆ ಕೆಲಸ ಮಾಡುತ್ತಿರುವುದು ವಿಶೇಷ. ಎನ್‌ಟಿಆರ್ ಈ ಯೋಜನೆಯನ್ನು 'ನಗುವಿನ ಹಬ್ಬ' ಎಂದು ವರ್ಣಿಸಿ, ಪ್ರೇಕ್ಷಕರಿಗೆ ಹಾಸ್ಯದ ಮೋಜು ನೀಡುವ ಭರವಸೆ ನೀಡಿದ್ದಾರೆ. ಸಂಯೋಜನೆಗೆ ಉತ್ಸಾಹ ವ್ಯಕ್ತಪಡಿಸುತ್ತಿದ್ದು, ಚಿತ್ರ ಬಿಡುಗಡೆಗೆ ಸಂಬಂಧಿಸಿದ ಹೆಚ್ಚಿನ ವಿವರಗಳು ಇನ್ನೂ ಪ್ರಕಟವಾಗಿಲ್ಲ. ಆದರೆ, ಮೊದಲ ಬಾರಿಗೆ ಒಟ್ಟಿಗೆ ಕೆಲಸ ಮಾಡುವ ಈ ಜೋಡಿಯಿಂದ ಕನ್ನಡ ಮತ್ತು ಟಾಲಿವುಡ್ ಪ್ರೇಕ್ಷಕರು ಹೊಸ ಹಾಸ್ಯದ ಅನುಭವವನ್ನು ಪಡೆಯುವ ನಿರೀಕ್ಷೆ ಇದೆ.

— Ganesh S

SPORTS

ಕುಲ್ದೀಪ್ ಯಾದವ್ ನ್ಯೂಜಿಲೆಂಡ್ ವಿರುದ್ಧದ ಟೆಸ್ಟ್ ಸರಣಿಗೆ ಹೊರಬಿಟ್ಟದ್ದು ವಿಶ್ಲೇಷಕರ ಅಚ್ಚರಿಯಲ್ಲಿ



ಕುಲ್ದೀಪ್ ಯಾದವ್ ಅವರನ್ನು ನ್ಯೂಜಿಲೆಂಡ್ ವಿರುದ್ಧದ ಟೆಸ್ಟ್ ಸರಣಿಗೆ ಆಯ್ಕೆ ಮಾಡಲಿಲ್ಲ ಎಂದು ಭಾರತೀಯ ಕ್ರಿಕೆಟ್ ಮಂಡಳಿ ನಿರ್ಧರಿಸಿದೆ.

ವಿಶ್ಲೇಷಕರು ಈ ನಿರ್ಧಾರಕ್ಕೆ ಅಚ್ಚರಿಯ ವ್ಯಕ್ತಪಡಿಸಿದ್ದಾರೆ, ಏಕೆಂದರೆ ಯಾದವ್ ವಿದೇಶಿ ಪಿಚ್‌ಗಳಲ್ಲಿ ಯಶಸ್ವಿ ಸ್ಪಿನ್ನಿಂಗ್ ಪ್ರದರ್ಶಿಸಿ "ಭಾರತದ ನಂಬರ್ 1 ಸ್ಪಿನ್ನರ್" ಎಂದು ಪ್ರಶಂಸಿಸಲ್ಪಟ್ಟಿದ್ದರು.

ಈ ನಿರ್ಧಾರದಿಂದ ತಂಡದ ಸಂಯೋಜನೆ ಮತ್ತು ಸ್ಪಿನ್ನಿಂಗ್ ಆಯ್ಕೆ ಕುರಿತು ಚರ್ಚೆ ಪ್ರಾರಂಭವಾಗಿದೆ.

ಆಯ್ಕೆಯ ಪ್ರಕ್ರಿಯೆ ಮತ್ತು ಯಾದವ್ ಅವರ ಫಾರ್ಮ್ ಬಗ್ಗೆ ವಿವಿಧ ಅಭಿಪ್ರಾಯಗಳು ವ್ಯಕ್ತವಾಗಿವೆ, ಆದರೆ ಅಧಿಕೃತ ಕಾರಣ ಇನ್ನೂ ಸ್ಪಷ್ಟವಾಗಿಲ್ಲ.

ಕ್ರಿಕೆಟ್ ಅಭಿಮಾನಿಗಳು ಮತ್ತು ಮಾಧ್ಯಮಗಳು ಈ ವಿಷಯದ ಮೇಲೆ ಗಮನ ಹರಿಸುತ್ತಿದ್ದು, ಮುಂದಿನ ಟೆಸ್ಟ್ ಪಂದ್ಯಗಳಲ್ಲಿ ತಂಡದ ಪ್ರದರ್ಶನ ಹೇಗಿರುತ್ತದೆ ಎಂಬುದು ಮುಖ್ಯವಾಗಿ ನಿರೀಕ್ಷಿಸಲಾಗುತ್ತಿದೆ.

— Ganesh S

SPORTS

ಜಸ್ಟಿನ್ ಸ್ಯಾಮನ್ಸ್ ಜಿಂಬಾಬ್ವೆ ಮುಖ್ಯ ಕೋಚ್ ಹುದ್ದೆಯಿಂದ ರಾಜೀನಾಮೆ



ಜಸ್ಟಿನ್ ಸ್ಯಾಮನ್ಸ್ ಅವರು ಜಿಂಬಾಬ್ವೆ ಪುರುಷರ ಕ್ರಿಕೆಟ್ ತಂಡದ ಮುಖ್ಯ ಕೋಚ್ ಹುದ್ದೆಯಿಂದ ರಾಜೀನಾಮೆ ನೀಡಿದ್ದಾರೆ. ದಕ್ಷಿಣ ಆಫ್ರಿಕಾ ಮೂಲದ ಈ ಕೋಚ್ ಅವರ ನಿರ್ಧಾರವು ತಂಡದ ಮುಂದಿನ ಹಂತಕ್ಕೆ ಹೊಸ ನಾಯಕನ ಹುಡುಕಾಟಕ್ಕೆ ಕಾರಣವಾಗಲಿದೆ.

ಜಿಂಬಾಬ್ವೆ ತಂಡವು ಪ್ರಸ್ತುತ ಅಫ್ಘಾನಿಸ್ತಾನ ವಿರುದ್ಧದ ಟೆಸ್ಟ್ ಪಂದ್ಯದಲ್ಲಿ ಭಾಗವಹಿಸುತ್ತಿದೆ, ಇದು ಅವರ ಕೊನೆಯ ನಿಯೋಜನೆ ಆಗಿದೆ. ಪಂದ್ಯವು ಮುಂದುವರಿಯುವಂತೆ, ತಂಡದ ನಿರ್ವಹಣಾ ತಂಡವು ಹೊಸ ಕೋಚ್‌ಗಾಗಿ ಆಯ್ಕೆ ಪ್ರಕ್ರಿಯೆಯನ್ನು ಆರಂಭಿಸಲಿದೆ.

ಈ ನಿರ್ಧಾರವು ಜಿಂಬಾಬ್ವೆ ಕ್ರಿಕೆಟ್‌ಗಾಗಿ ಹೊಸ ದಿಕ್ಕು ಮತ್ತು ತಂತ್ರಜ್ಞಾನವನ್ನು ತರಲು ಅವಕಾಶ ನೀಡಬಹುದು. ತಂಡದ ಆಟಗಾರರು ಮತ್ತು ಅಧಿಕಾರಿಗಳು ಮುಂದಿನ ಹಂತಕ್ಕೆ ಸಿದ್ಧರಾಗಿದ್ದಾರೆ.

ತಂಡವು ಧನ್ಯವಾದಗಳನ್ನು ತಿಳಿಸಿದೆ, ಮತ್ತು ಅವರು ತಮ್ಮ ವೃತ್ತಿಜೀವನದ ಮುಂದಿನ ಹಂತಕ್ಕೆ ಮುಂದುವರಿಯುವ ನಿರೀಕ್ಷೆಯಿದೆ.

— Ganesh S

SPORTS

ವಿಲ್ ಯಂಗ್ ಶತಕದಿಂದ 2027 ಏಕದಿನ ವಿಶ್ವಕಪ್ ಸ್ಥಾನಕ್ಕಾಗಿ ಆತ್ಮವಿಶ್ವಾಸ ವ್ಯಕ್ತಪಡಿಸಿದರು



ನ್ಯೂಜಿಲೆಂಡ್ ತಂಡದ ಆರಂಭಿಕ ಬ್ಯಾಟರ್ ವಿಲ್ ಯಂಗ್, ಭಾರತ ವಿರುದ್ಧದ ನಾಲ್ಕನೇ ಒಡಿಐಯಲ್ಲಿ ಶತಕದ ಮಹತ್ವದ ಸಾಧನೆ ಮಾಡಿದರು. ಈ ಪ್ರದರ್ಶನವು ಅವನನ್ನು 2027ರ ಏಕದಿನ ವಿಶ್ವಕಪ್ ಆಯ್ಕೆ ಪ್ರಕ್ರಿಯೆಯಲ್ಲಿ ಪ್ರಬಲ ಅಭ್ಯರ್ಥಿಯಾಗಿ ತೋರಿಸಿದೆ.

ಯಂಗ್‌ರ ಶತಕವು ನ್ಯೂಜಿಲೆಂಡ್‌ದ ಇನ್ನಿಂಗ್ಸ್‌ನ್ನು ಬಲಪಡಿಸಿ, ತಂಡಕ್ಕೆ ಮಹತ್ವದ ಅಂಕಗಳನ್ನು ಸೇರಿಸಿತು. ಈ ದಾಳಿಯು ಎದುರಾಳಿ ಭಾರತ ತಂಡದ ಬೌಲಿಂಗ್‌ನ್ನು ಹತಾಶಗೊಳಿಸಿ, ಪಂದ್ಯದಲ್ಲಿ ಸಮತೋಲನವನ್ನು ಬದಲಾಯಿಸಿತು.

ಮೆಚ್ಚಿನ ಪ್ರದರ್ಶನದ ನಂತರ, ಯಂಗ್ 2027ರ ಏಕದಿನ ವಿಶ್ವಕಪ್ ತಂಡದಲ್ಲಿ ಸ್ಥಾನ ಪಡೆಯುವ ವಿಶ್ವಾಸವನ್ನು ವ್ಯಕ್ತಪಡಿಸಿದರು. ಆತ ತನ್ನ ನಿರಂತರ ತರಬೇತಿ ಮತ್ತು ಪ್ರಸ್ತುತ ಫಾರ್ಮ್‌ನ್ನು ಉಲ್ಲೇಖಿಸಿ, ಆಯ್ಕೆ ಸಮಿತಿಗೆ ತನ್ನ ಮೌಲ್ಯವನ್ನು ಸಾಬೀತುಪಡಿಸಲು ಸಿದ್ಧನಿದ್ದಾನೆ ಎಂದು ಹೇಳಿದರು.

ನ್ಯೂಜಿಲೆಂಡ್‌ದ ಆಯ್ಕೆ ಸಮಿತಿ ಪ್ರಸ್ತುತ ಆಟಗಾರರ ಫಾರ್ಮ್‌ನ್ನು ಕಠಿಣವಾಗಿ ಮೌಲ್ಯಮಾಪನ ಮಾಡುತ್ತಿದೆ, ಮತ್ತು ಯಂಗ್‌ರಂತಹ ಪ್ರಭಾವಿ ಪ್ರದರ್ಶಕರು ತಮ್ಮ ಸ್ಥಾನವನ್ನು ದೃಢಪಡಿಸಿಕೊಳ್ಳಲು ಅವಕಾಶ ಪಡೆಯುತ್ತಾರೆ. ಈ ಶತಕವು ಅವನ ಆಯ್ಕೆ ಪ್ರಕ್ರಿಯೆಗೆ ಧನಾತ್ಮಕ ಪ್ರಭಾವ ಬೀರುವ ಸಾಧ್ಯತೆಯಿದೆ.

ಭಾರತದ ವಿರುದ್ಧದ ಈ ಜಯ ಮತ್ತು ಯಂಗ್‌ರ ವ್ಯಕ್ತಿಗತ ಸಾಧನೆ, ನ್ಯೂಜಿಲೆಂಡ್‌ದ ಒಡಿಐ ಶ್ರೇಣಿಯಲ್ಲಿ ಮಹತ್ವದ ಮೈಲಿಗಲ್ಲು ಆಗಿದೆ, ಮತ್ತು ಮುಂದಿನ ಸರಣಿಗಳಲ್ಲಿ ತಂಡದ ಯಶಸ್ಸು ಹೆಚ್ಚುವ ನಿರೀಕ್ಷೆ ಇದೆ.

— Ganesh S