◆ ADVT ◆
येथे जाहिरात द्या
98700 06472 · need24.digital

NEED24 NEWS
हर ख़बर, हर शहर

# नीड 24 न्यूज़

हर खबर, हर शहर

◆ ADVT ◆
येथे जाहिरात द्या
98700 06472 · need24.digital

DIGITAL E-PAPER

PRGI APPLICATION UNDER PROCESS
Application No. T/GJ/2026/0619/2304/1577

GST
GSTIN 24CINPG0564Q1ZT

UDYAM REGISTERED
UDYAM-GJ-14-0003714

◆ DIGITAL NEWS NETWORK ◆
भारताचे विश्वासार्ह बहुभाषिक डिजिटल न्यूज नेटवर्क
11+ Languages | 24×7 Live | e-Paper Daily

आमचे App डाउनलोड करा
Download on the App Store
GET IT ON Google Play

www.need24.digital
info@need24.in
+91 98700 06472
FOLLOW US:

तेज़ | सटीक | निष्पक्ष | जनहित में | सच की आवाज़ | जन-जन की आवाज़ | निडर पत्रकारिता

MAHARASHTRA | नीड 24 न्यूज़ · हर खबर, हर शहर | 16 नवम्बर 2026

मनोरंजन

## ‘हुंदका एका आईचा’ लघुचित्रपटाने रसिकांच्या काळजाचा घेतला ठाव! तीन आईंच्या वेदनादायी भावविश्वाचे प्रभावी चित्रण; प्रा. विजयकुमार जोरी यांच्याकडून चित्रपटाचे कौतुक!




‘हुंदका एका आईचा’ लघुचित्रपटाने रसिकांच्या काळजाचा घेतला ठाव! तीन आईंच्या वेदनादायी भावविश्वाचे प्रभावी चित्रण; प्रा. विजयकुमार जोरी यांच्याकडून चित्रपटाचे कौतुक!

पुणे प्रतिनिधी | 15 नोव्हेंबर 2026

तृप्ती फिल्म प्रॉडक्शन्स निर्मित आणि श्री. रामदासजी राऊत दिग्दर्शित ‘हुंदका एका आईचा’ या हृदयस्पर्शी लघुचित्रपटाचे सर्व स्तरांतून कौतुक होत आहे. समाजातील वास्तव, कौटुंबिक नात्यांमधील बदल, आई-वडिलांच्या भावना आणि आजच्या सामाजिक परिस्थितीचे वास्तविक... (continue)

— Anil Mallav, पुणे

### आज दर वर्षी प्रमाणे या ही वर्षी जल्लोष वाशिमजिल्यातील सावंगा जहांगिर येथे क्रांती सूर्य बिरसा मुंडा यांची 151 व्या जयंती चा जल्लोषात पार पडला.



आज दर वर्षी प्रमाणे या ही वर्षी जल्लोष वाशिमजिल्यातील सावंगा जहांगिर येथे क्रांती सूर्य बिरसा मुंडा यांची 151वी जयंती धूम धडाक्यात साजरी करण्यात आली. त्याच बरोबर भव्य मिरवणूक काढण्यात आली. क्रांती सूर्य बिरसा मुंडा यांच्या प्रतिमेला फुलांचा हार घालून अभिवादन करण्यात आले. अभिवादन करण्यासाठी आलेले प्रमुख अतिथी भारतीय आदिवासी विकास परिषदेचे वाशिम युवा जिल्हा अध्यक्ष श्रीकृष्ण चौंडकर. व अविनाश भाऊ पधारे (महाराष्ट्र प्रदेश अध्यक्ष अखिल भारतीय आदिवासी विकास विद्यार्थी परिषद) व तसेच समाधान मोघाड (महाराष्ट्र पोलिस). महादेव डाखोरे तलाठी साहेब. भगवान तिवाळे महाराष्ट्र पोलिस. महादेव आगलावे महाराष्ट्र पोलिस) संदीप डाखोरे (महाराष्ट्र पोलिस) व दिपक आगलावे (ग्रामपंचायत सदस्य) सुदाम गोदमले विठ्ठल आनंद गायकवाड (तंटामुक्ती अध्यक्ष) आदींनी क्रांती सूर्य बिरसा मुंडा यांच्या प्रतिमेला फुलांचा हार घालून व तसेच पुष्प अर्पण करून अभिवादन केले. बजरंग डाखोरे विठ्ठल सुखदेव गायकवाड महादेव अमृता गोदमले नंदू पांडे गजानन गोदमले साहेब राव डाखोरे रामकृष्ण गायकवाड विठ्ठल ठोंबरे तसेच आजच्या कार्यक्रमाला प्रमुख पाहुणे म्हणून लाभलेले वाशिम जिल्ह्याचे आमदार श्याम भाऊ खोडे. यांनी क्रांती सूर्य बिरसा मुंडा यांच्या प्रतिमेला फुलांचा हार घालून अभिवादन केले. प्रमोद भाऊ चौधरी राष्ट्रवादी युवक जिल्हा अध्यक्ष वाशिम व काँग्रेस कमिटीचे वाशिम जिल्हा अध्यक्ष राजू भाऊ चौधरी रामेश्वर गोदमले यांनी क्रांती सूर्य बिरसा मुंडा यांच्या प्रतिमेला फुलांचा वर्षाव करत आनंद व्यक्त केला. सर्व मान्यवरांच्या उपस्थितीत हा उत्सव जल्लोषात पार पडला.

— Rashtrapal Dilip Sarkate

अपराध

### मुख्याध्यापक महादेव दे प्रकरणी गडचिरोली जिल्हा परिषद प्रशासनाची संशयास्पद निष्क्रियता; कारवाई न झाल्यास राज्यव्यापी लोकशाही आंदोलनाचा डॉ. पिंटू पाल यांचा इशारा

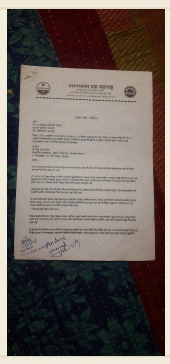

मुख्याध्यापक महादेव दे प्रकरणी गडचिरोली जिल्हा परिषद प्रशासनाची संशयास्पद निष्क्रियता; कारवाई न झाल्यास राज्यव्यापी लोकशाही आंदोलनाचा डॉ. पिंटू पाल यांचा इशारा

गडचिरोली : जिल्हा परिषद शाळेचे मुख्याध्यापक महादेव दे यांच्याविरुद्ध विविध गावांतील विद्यार्थिनी व महिलांशी संबंधित कथित गैरवर्तनाच्या गंभीर तक्रारी, ग्रामस्थांचे जबाब आणि व्हिडिओ पुरावे पेनड्राइव्हद्वारे प्रशासनाकडे सादर करूनही अद्याप ठोस कारवाई झालेली नसल्याचा आरोप स्वतंत्र भारत पक्ष – शेतकरी संघटनेचे डॉ. पिंटू दयाळ पाल यांनी केला आहे.

या प्रकरणात गडचिरोली जिल्हाधिकारी आणि जिल्हा परिषदेचे मुख्य कार्यकारी अधिकारी (CEO) यांनी नेमकी कोणती कार्यवाही केली, असा सवाल डॉ. पाल यांनी उपस्थित केला आहे.

डॉ. पॉल यांच्या म्हणण्यानुसार, मुख्याध्यापक महादेव दे यांच्याविरोधातील कथित गैरवर्तनाच्या घटनांसंदर्भात गौरिपूर, येनापूर, जयनगर आणि विकसपल्ली येथील ग्रामस्थ, सरपंच, शाळा शिक्षण समितीचे प्रतिनिधी, महिला व नागरिकांचे व्हिडिओ जबाब पेनड्राइव्हमध्ये संकलित करून संबंधित अधिकाऱ्यांकडे सादर करण्यात आले आहेत. याशिवाय संबंधित प्रकरणांशी निगडित लेखी निवेदने व इतर पुरावेदेखील प्रशासनाला देण्यात आले आहेत.

माहिती अधिकार अर्ज आणि प्रथम अपील करूनही माहिती नाही!

या प्रकरणात जिल्हा परिषद गडचिरोलीच्या मुख्य कार्यकारी अधिकाऱ्यांनी कोणती चौकशी केली? पेनड्राइव्हमधील व्हिडिओंची पडताळणी झाली का? संबंधित मुख्याध्यापकाविरुद्ध विभागीय चौकशी सुरू केली आहे का? त्यांना पदावरून हटविण्याबाबत कोणता निर्णय घेतला? तसेच तक्रारींवर आजपर्यंत कोणती कारवाई करण्यात आली? याबाबत माहिती मिळविण्यासाठी डॉ. पाल यांनी माहिती अधिकार अधिनियमांतर्गत अर्ज केला होता.

मात्र, माहिती अधिकार अर्ज करूनही अपेक्षित माहिती मिळाली नसल्याने त्यांनी प्रथम अपीलदेखील दाखल केले. तरीही मुख्य कार्यकारी अधिकारी कार्यालयाकडून मागितलेल्या कार्यवाहीची समाधानकारक माहिती मिळाली नसल्याचा आरोप त्यांनी केला आहे.

मग विद्यार्थिनींच्या तक्रारी आणि पेनड्राइव्हमधील पुराव्यांचे काय झाले?

गावागावांत या प्रकरणाची चर्चा होत असताना प्रशासन मात्र कोणतीही ठोस कारवाई करताना दिसत नसल्याचा प्रश्न डॉ. पाल यांनी उपस्थित केला आहे. पेनड्राइव्हमध्ये सादर केलेले व्हिडिओ आणि ग्रामस्थांचे जबाब खोटे आहेत का? की त्यांची अद्याप योग्य चौकशीच झालेली नाही? जर तक्रारींमध्ये तथ्य नसेल, तर प्रशासनाने चौकशी करून तसे लेखी स्पष्ट करावे. आणि आरोपांमध्ये तथ्य आढळल्यास संबंधितांवर कठोर कायदेशीर व विभागीय कारवाई करावी, अशी मागणी त्यांनी केली आहे.

विद्यादानाच्या पवित्र व्यवसायाला कलंक लागता कामा नये!

भारतीय संस्कृतीमध्ये शिक्षकाला अत्यंत पवित्र आणि सन्मानाचे स्थान आहे.

'गुरुर्ब्रह्मा गुरुर्विष्णुः गुरुर्देवो महेश्वरः।'

अशी गुरूची महती सांगणाऱ्या आपल्या देशात विद्यार्थिनींच्या सुरक्षिततेशी संबंधित गंभीर तक्रारींकडे प्रशासनाने दुर्लक्ष करणे योग्य आहे काय? विद्यार्थ्यांना संस्कार, ज्ञान आणि चारित्र्य शिकविणाऱ्या शिक्षकाच्या पदावर असलेल्या व्यक्तीविरुद्ध अशा गंभीर तक्रारी समोर येत असतील, तर त्यांची निष्पक्ष चौकशी होणे ही विद्येच्या मंदिरात विद्यार्थिनींच्या सुरक्षिततेला सर्वोच्च प्राधान्य मिळाले पाहिजे. कोणत्याही व्यक्तीला पदाचा किंवा प्रशासकीय संरक्षणाचा फायदा मिळता कामा नये. मात्र, आरोप सिद्ध होण्यापूर्वी कोणालाही दोषी ठरवू नये; निष्पक्ष चौकशीतून सत्य जनतेसमोर आणावे, अशी भूमिका डॉ. पाल यांनी मांडली आहे.

कारवाई न झाल्यास राज्यव्यापी लोकशाही आंदोलनाचा इशारा

मुख्याध्यापक महादेव दे यांच्याविरुद्ध प्राप्त तक्रारी व उपलब्ध पुराव्यांची स्वतंत्र आणि निष्पक्ष चौकशी करून आवश्यकतेनुसार त्यांना तात्पुरते पदावरून दूर ठेवावे, दोष सिद्ध झाल्यास नियमानुसार सेवेतून बडतर्फ करण्याची कारवाई करावी आणि आतापर्यंत झालेल्या प्रशासकीय कार्यवाहीची संपूर्ण माहिती लेखी स्वरूपात द्यावी, अशी मागणी डॉ. पिंटू दयाल पाल यांनी केली आहे.

प्रशासनाने या प्रकरणात लवकरात लवकर ठोस निर्णय घेतला नाही, तर जिल्हा परिषद प्रशासनाच्या निष्क्रियतेविरोधात महाराष्ट्रभर लोकशाही व कायदेशीर मार्गाने आंदोलन उभारण्यात येईल, असा इशाराही त्यांनी दिला आहे.

विद्यार्थिनींची सुरक्षितता, शिक्षण व्यवस्थेची प्रतिष्ठा आणि न्यायव्यवस्थेवरील जनतेचा विश्वास टिकविण्यासाठी प्रशासनाने तातडीने भूमिका स्पष्ट करावी. तक्रारींची दखल घेऊन चौकशी व कारवाई करणे ही प्रशासनाची जबाबदारी आहे.

डॉ. पिंटू दयाल पाल

, स्वतंत्र भारत पक्ष – शेतकरी संघटना

— DOCTOR PINTU PAUL

### पठारे हत्येच्या आडून पोलिसांना लक्ष्य? वैजापूरमध्ये बाहेरच्यांच्या हस्तक्षेपावर नाराजी



वैजापूरमध्ये एक घटना घडली ज्यात पोलिसांना लक्ष केल्याचा आरोप करण्यात आला आहे, हे आरोप पठारे हत्येच्या आडून घडले असे मानले जात आहे.

या घटनेमुळे स्थानिक रहिवाशांमध्ये तीव्र नाराजी निर्माण झाली असून, बाहेरच्या हस्तक्षेपावर तीव्र विरोध व्यक्त करण्यात आला आहे.

भ

मेट्रोपोलिस पोस्टने या घटनेबद्दल अहवाल दिला असून, ‘Funde Taitwale in Vaijapur angry over the intervention of outsiders’ या शीर्षकाखाली या विषयावर प्रकाशन केले आहे.

सध्याच्या घडीला या घटनेची तपासणी सुरू असून, स्थानिक प्रशासनाने या विषयावर पुढील कारवाई करण्याचे आश्वासन दिले आहे.

— IMRAN BELIM

स्थानीय

### मोरोशी येथे 'बिरसा मुंडा सप्ताह' उत्साहात; कमलू खाकर यांनी मांडले आदिवासींचे ज्वलंत प्रश्न



जिल्हा प्रतिनिधी काशिनाथ देसले ठाणे सह

तालुका रिपोर्टर किशोर पवार मुरबाड

दिनांक १६/११/२०२६.

आदिवासी सप्ताह विशेष वार्ता.

आदिवासी सप्ताह विशेष वार्ता.

मुरबाड : तालुक्यातील मोरोशी येथे 'आदिवासी बिरसा मुंडा सप्ताह' निमित्त भव्य कार्यक्रमाचे आयोजन करण्यात आले होते. या कार्यक्रमात ज्येष्ठ वक्ते कमलू खाकर यांनी आदिवासी समाजाचे घटनात्मक हक्क, गौरवशाली इतिहास आणि शासकीय कार्यालयांमध्ये समाजाला मिळणारी वागणूक या ज्वलंत मुद्द्यांवर परखड भाष्य केले. या सोहळ्याला प्रमुख पाहुणे म्हणून दिपकजी पवार आणि कार्यक्रमाचे अध्यक्ष गोविंद भला यांची विशेष उपस्थिती होती.

आपल्या ओघवत्या आणि रोखठोक भाषणात कमलू खाकर यांनी प्रशासनाचे आणि समाजाचे लक्ष खालील महत्त्वाच्या मुद्द्यांकडे वेधले:

• शासकीय कार्यालयांतील वागणुकीवर तीव्र नाराजी : कामानिमित्त सरकारी कार्यालयात येणाऱ्या साध्या-भोळ्या आणि शांत स्वभावाच्या आदिवासी बांधवांना अनेकदा दारातूनच शिपायांमार्फत 'साहेबांची अपॉइंटमेंट घेतली का?' असे विचारून परत पाठवले जाते. अधिकाऱ्यांनी ही चुकीची पद्धत तात्काळ बंद करावी. तुमच्या कार्यालयात जेव्हा आदिवासी तरुण किंवा सामान्य नागरिक येतील, तेव्हा त्यांना सन्मानाने जवळ करून त्यांचे प्रश्न समजून घ्यावेत आणि ते सोडवावेत, असे स्पष्ट आवाहन त्यांनी उपस्थित अधिकाऱ्यांना केले.

• आदिवासींचा मूळ इतिहास आणि वनकायद्याचा लढा : आदिवासी समाज हा या देशातील पहिला जन्माला आलेला मूळ रहिवासी असून, देशाच्या रक्षणासाठी झालेल्या प्रत्येक लढाईत या समाजाने आपल्या प्राणांची आहुती दिली आहे. मात्र, इतके मोठे योगदान असतानाही आदिवासींचा खरा इतिहास नेहमीच लपवण्याचा आणि दडपण्याचा प्रयत्न झाल्याची खंत त्यांनी व्यक्त केली. तसेच, स्वातंत्र्यानंतरही दीर्घकाळ ब्रिटिशांचेच वनकायदे लागू राहिले, त्यानंतर सरकारने नवीन वनकायदा तयार केला असून या कायद्यांची अंमलबजावणी आदिवासींच्या हितासाठी व्हावी, असे मत त्यांनी मांडले.

• निधीचा योग्य विनियोग आणि उत्सवांचे महत्त्व : क्रांतिसूर्य बिरसा मुंडा यांची जयंती आणि जागतिक आदिवासी दिन साजरा करण्यासाठी शासनाच्या मंत्रालयातून लाखो रुपयांचा निधी दिला जातो. हा निधी कागदावर न राहता योग्य पद्धतीने खर्च झाला पाहिजे आणि या कार्यक्रमांचे आयोजन समाजाच्या प्रबोधनासाठी व सन्मानासाठी केले जावे, अशी अपेक्षा त्यांनी यावेळी व्यक्त केली.

मोरोशी येथील या भव्य कार्यक्रमाला विविध शासकीय खात्यांचे अधिकारी, आदिवासी जिल्हा मोर्चाचे पदाधिकारी, सर्व स्तरातील प्रतिष्ठित पदाधिकारी, मोरोशी परिसरातील सरपंच, सोसायटीचे चेअरमन व सभासद, तसेच परिसरातील आदिवासी बांधव, तरुण आणि महिला भगिनी मोठ्या संख्येने उपस्थित होत्या.

संपूर्ण सप्ताह अत्यंत खेळीमेळीच्या आणि उत्साही वातावरणात पार पडला. यावेळी उपस्थित सर्व पदाधिकाऱ्यांची भाषणे अत्यंत मार्मिक व बोधपर झाली, ज्यातून समाजाला नवी दिशा मिळाली. कार्यक्रमाच्या शेवटी आयोजकांनी सर्व मान्यवर, अधिकारी आणि ग्रामस्थांचे मनःपूर्वक आभार मानले. तसेच, आदिवासी समाजाच्या विकासासाठी असलेल्या शासनाच्या विविध कल्याणकारी योजनांबाबत थोडक्यात महत्त्वपूर्ण माहिती देऊन कार्यक्रमाची सांगता केली.

— Kashinath Desale, ठाणे

अपराध

## गजानन महाराज मंदिर परिसरात व्यावसायिकावर नशाखोरांचा प्राणघातक हल्ला

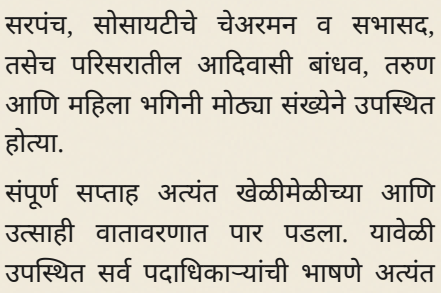

गजानन महाराज मंदिराच्या परिसरात नशाखोरांच्या गटाने अचानक एक व्यावसायिकावर हल्ला केला. हल्ल्यात चाकूचा वापर करण्यात आला आणि अनेक जखमा झाल्या. आल्या आणि त्याला तात्काळ वैद्यकीय मदत मिळविण्यासाठी रुग्णालयात नेण्यात आले. जखमा प्राणघातक स्वरूपाच्या असल्याने त्याची स्थिती गंभीर आहे.

स्थानिक अधिकाऱ्यांनी घटनेची नोंद घेऊन तपास सुरू केला आहे, ज्यामुळे हल्ल्याचे कारण आणि जबाबदार व्यक्तींची ओळख पटविण्याचा प्रयत्न केला जाईल.

— IMRAN BELIM, औरंगाबाद

स्थानीय

## अहेरीतील लाकूड शिल्पकाराने पंतप्रधान नरेंद्र मोदींची हुबेहूब प्रतिकृती साकारली



अहेरी तालुक्यातील आलापल्ली गावात एक कुशल लाकूड शिल्पकाराने पंतप्रधान नरेंद्र मोदींची हुबेहूब प्रतिकृती लाकडातून साकारली आहे. या कलाकृतीने परिसरातील नागरिकांचे लक्ष वेधून घेतले असून, शिल्पकाराच्या कौशल्याचे सर्वत्र कौतुक होत आहे.

शिल्पकाराने लाकडावर अत्यंत बारकाईने कोरीव काम करून पंतप्रधानांच्या चेहऱ्यावरील हावभाव, केशरचना आणि व्यक्तिमत्त्वाची वैशिष्ट्ये अतिशय सुंदररीत्या साकारली आहेत. या प्रतिकृतीत पंतप्रधानांच्या ओळखीच्या सूक्ष्म तपशीलांची जपणूक करण्यात आली आहे.

लाकडातून साकारलेली ही प्रतिकृती पाहून स्थानिक नागरिकांनी कलाकाराचे अभिनंदन केले आणि या कलाकृतीचे कौतुक केले. शिल्पकाराच्या या उत्कृष्ट कामगिरीने परिसरात लाकूड कलेची नवी ओळख निर्माण झाली आहे.

या कलाकृतीमुळे स्थानिक कलाकारांच्या कौशल्याला नवी ओळख मिळण्यास मदत होईल आणि पारंपरिक लाकूड शिल्पकलेला प्रोत्साहन मिळेल अशी अपेक्षा व्यक्त केली जात आहे. स्थानिक कलावंतांच्या हातातील कौशल्य आणि सर्जनशीलतेचा हा उत्कृष्ट नमुना ठरत आहे.

— DOCTOR PINTU PAUL

## पंढरपूर तालुक्यातील आंबे येथे विहिरीच्या खोदकामादरम्यान माती व दगडाचा ढिगारा कोसळून घडलेली दुर्घटना

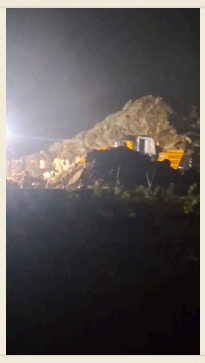

पंढरपूर तालुक्यातील आंबे येथे विहिरीच्या खोदकामादरम्यान माती व दगडाचा ढिगारा कोसळून घडलेली दुर्घटना व त्यामध्ये चार कामगारांच्या मृत्यूची बातमी अत्यंत दुर्दैवी आहे.पंढरपूर तालुक्यातील आंबे येथे विहिरीच्या खोदकामादरम्यान माती व दगडाचा ढिगारा सदर काम अजूनही चालू आहे सकाळी नऊ वाजता ढासळली मटन काढण्याचे काम चालू होते ते अजूनही आठ वाजले तरी चालू आहे सदर काम पूर्ण होण्यास अकरा वाजतील.

— Suhas Tagare

## गडचिरोलीत जनजातीय गौरव दिवसाचा भव्य सोहळा, पंतप्रधान मोदींचे दूरदृश्य भाषण

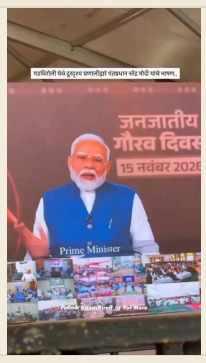


गडचिरोली, महाराष्ट्र – गडचिरोली जिल्ह्यातील जनजातीय गौरव दिवसाचा सोहळा मोठ्या प्रमाणावर साजरा केला गेला. या कार्यक्रमात हजारो आदिवासी बांधवांनी सहभागी होऊन आपला अभिमान व्यक्त केला.

उपस्थितांपैकी अनेकांनी पंतप्रधान नरेंद्र मोदी यांचे दूरदृश्य प्रणालीद्वारे दिलेले विशेष भाषण ऐकले. मोदींनी जनजातींच्या सामाजिक, आर्थिक व सांस्कृतिक विकासासाठी सरकारच्या विविध योजनांची माहिती दिली व त्यांच्या योगदानाची दखल घेतली.

कार्यक्रमात स्थानिक कलाकारांनी नृत्य, गीते व पारंपारिक कला सादर केली, ज्यामुळे सोहळ्याला सांस्कृतिक रंग मिळाला. गडचिरोली जिल्हा अधिकाऱ्यांनी जनजातींच्या हक्कांचे संरक्षण व विकासासाठी अधिक प्रयत्न करण्याचे आश्वासन दिले.

संपूर्ण सोहळा शांतता व एकात्मतेच्या वातावरणात संपला, ज्यामुळे जनजातींच्या अभिमानात वाढ झाली आणि भविष्यातील विकासासाठी सकारात्मक दृष्टीकोन निर्माण झाला.

— DOCTOR PINTU PAUL

स्थानीय

## गडचिरोलीत बिर्सा मुंडा यांचे संघर्ष व विचार पुढील पिढ्यांसाठी प्रेरणास्रोत



गडचिरोली, महाराष्ट्र – Need 24 News ने नोंदवले की भगवान बिर्सा मुंडा यांचा संघर्ष, त्याग आणि विचार पुढील पिढ्यांसाठी सदैव प्रेरणादायी राहतील.

बिर्सा मुंडा हे 19 व्या शतकातील आदिवासी नेते होते, ज्यांनी ब्रिटिश वसाहतीविरोधी लढा दिला. त्यांच्या विचारांमध्ये सामाजिक समानता, स्वातंत्र्य आणि आदिवासी हक्क यांचा समावेश होता.

त्यांच्या कार्याने आणि आदर्शांनी आजही महाराष्ट्रातील विविध समुदायांमध्ये आणि संपूर्ण देशात प्रेरणा दिली आहे. शैक्षणिक संस्थांमध्ये, सामाजिक चळवळींमध्ये आणि सार्वजनिक चर्चांमध्ये त्यांचे नाव वारंवार उल्लेखित होते.

या विचारांचे प्रसारण आणि स्मरण करणे हे भविष्यातील पिढ्यांसाठी महत्त्वाचे मानले जाते, ज्यामुळे सामाजिक जागरूकता आणि स्वातंत्र्याची भावना बळकट होते.

— DOCTOR PINTU PAUL

## जमीन वाचवा गाव वाचवा, या मोहिमेत तारस्ते गाव च जनजागृती मोहीम



‘जमीन वाचवा, गाव वाचवा’ जनजागृती मोहिमेला उत्स्फूर्त प्रतिसाद

तारस्ते, ता. तळा, जि. रायगड : मालमत्ता नसून पुढील पिढ्यांसाठीचा अनमोल वारसा आहे. जमिनीचे महत्त्व, तिचे संरक्षण आणि गावाच्या भवितव्यासाठी जमिनीचे जतन करण्याबाबत जनजागृती करण्याच्या उद्देशाने श्री अंबेमाता बालमित्र सार्वजनिक नवरात्रोत्सवाच्या वतीने तारस्ते येथे ‘जमीन वाचवा, गाव वाचवा’ ही जनजागृती मोहीम आयोजित करण्यात आली.

या मोहिमेला ग्रामस्थांचा उत्स्फूर्त प्रतिसाद लाभला. तारस्ते ग्रामस्थ, महिला मंडळ, मुंबई मंडळाचे पदाधिकारी तसेच पंचक्रोशीतील विविध गावांतील नागरिक, तरुण आणि मान्यवर उपस्थित राहून मोहिमेला सहकार्य केले.

जमीन ही आपल्या पूर्वजांची ठेव असून ती जपणे ही पुढील पिढ्यांप्रती आपली जबाबदारी आहे, हा महत्त्वपूर्ण संदेश या उपक्रमातून देण्यात आला. जमिनीचे महत्त्व आणि संरक्षणाबाबत नागरिकांमध्ये जागरूकता निर्माण करण्यावर यावेळी भर देण्यात आला.

वृत्तांकन : कांतीलाल शिवराम कसंबळे बारपे, ता. तळा, जि. रायगड

— Kantilal Shivram Kasabale

स्थानीय

## पुणे-सतारा महामार्गावर शालेय सुट्ट्यांनंतर वाहनांची लांब रांग, वाहतुकीचा वेग मंदावला

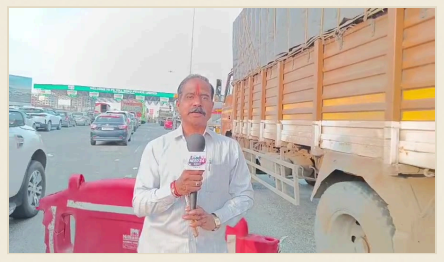

खेडशिवापूर, पुणे :- शालेय सुट्ट्या संपताच गावाकडे परतणाऱ्यांची लगबग सुरू झाली आहे, पुणे-सतारा महामार्गावर वाहनांची लांब रांग दिसत आहे.

महामार्गावर वाहनांच्या लांब रांगा लागल्यामुळे काही ठिकाणी वाहतुकीचा वेग मंदावला आहे. चारचाकी, दुचाकी तजड वाहनांची संख्या वाढल्याने प्रवाशांना वाहतूक कोंडीचा सामना करावा लागत आहे.

महामार्ग प्रशासन वाहतुकीची कोंडी दूर करण्याचा प्रयत्न करत आहे, तरीही शालेय सुट्ट्या संपल्यानंतर परतीची घाई सुरू असून वाहतुकीचा ताण वाढला आहे.

प्रशासनाने वाहनचालकांना संयम बाळगून वाहतुकीचे नियम पाळण्याचे आवाहन केले आहे.

— किरण सदाशिव आंबिके

स्थानीय

## रक्कम समस्येमुळे घर जाण्यास नकार देणाऱ्या मुलाबाबत तातडीची कारवाई



स्थानिक अधिकाऱ्यांच्या माहितीनुसार, एका मुलाने घर जाण्याचा नकार दिला आहे.

मुलाने रक्कम संबंधित समस्या असल्याचे सांगितले असून, हा प्रश्न तातडीचा असल्याचे अधोरेखित केले आहे.

अधिकाऱ्यांनी मुलाला घराकडे नेण्याचा प्रयत्न केला, परंतु सध्या तो कोणत्याही प्रकारे रोखला जाऊ शकत नाही.

— MUHAMMAD SUFIYAN, ठाणे

## गडचिरोली–चंद्रपूर मार्गावर खड्ड्यांचे साम्राज्य



राष्ट्रीय महामार्ग NH-930 ची दुरवस्था! गडचिरोली–चंद्रपूर मार्गावर खड्ड्यांचे साम्राज्य; अजयपूर येथील अंधेरी नदीचा जुना पूलही धोकादायक, प्रशासन आणखी किती बळींची वाट पाहणार?

गडचिरोली : गडचिरोली जिल्ह्यातील राष्ट्रीय महामार्ग NH-930 ची अवस्था अत्यंत दयनीय झाली असून, गडचिरोली ते चंद्रपूर मार्गावर ठिकठिकाणी मोठमोठे खड्डे पडले आहेत. रस्त्याची पूर्णपणे वाताहत झाली असून, या मार्गावर अपघातांचा धोका दिवसेंदिवस वाढत आहे. खराब रस्त्यामुळे वाहनचालक, दुचाकीस्वार आणि पादचाऱ्यांना जीव मुठीत धरून प्रवास करावा लागत आहे.

विशेषतः चिचपल्ली गावातील पेट्रोल पंपाजवळ तसेच दारूभट्टी परिसरात रस्त्यावर मोठमोठे खड्डे पडले आहेत. अरुंद रस्ता आणि खड्ड्यांमुळे दुचाकीस्वारांना तसेच पायी चालणाऱ्या नागरिकांना सुरक्षितपणे जाण्यासाठी पुरेशी जागाही उपलब्ध होत नाही. या परिसरात वारंवार अपघात घडत असल्याने नागरिकांमध्ये भीतीचे वातावरण निर्माण झाले आहे.

अजयपूर येथील अंधेरी नदीचा जुना पूल धोकादायक?

दुसरीकडे, अजयपूर गावाजवळील अंधेरी नदीवरील जुन्या पुलाची अवस्थाही चिंताजनक असल्याचे नागरिकांकडून सांगण्यात येत आहे. सध्या या जुन्या पुलावरून अवजड वाहने आणि गाड्यांची वाहतूक सुरू आहे. पुलाची सद्यस्थिती पाहता तो कमकुवत होऊन कोसळण्याची शक्यता असल्याची भीती नागरिक व्यक्त करत आहेत. त्यामुळे या पुलाची तातडीने तांत्रिक तपासणी करून सुरक्षिततेबाबत स्पष्टता देणे आवश्यक आहे.

या पुलाच्या कामासाठीच तीन ते चार वर्षांचा कालावधी लागत असेल, तर संपूर्ण राष्ट्रीय महामार्गाची दुरुस्ती आणि बांधकाम पूर्ण होण्यासाठी आणखी किती वर्षे लागणार? असा संतप्त सवाल नागरिक उपस्थित करत आहेत.

राष्ट्रीय महामार्ग विभाग आणि PWD प्रशासनाचे दुर्लक्ष का?

राष्ट्रीय महामार्ग विभाग आणि सार्वजनिक बांधकाम विभाग (PWD), गडचिरोली यांच्या कामकाजाबाबत नागरिकांमध्ये तीव्र नाराजी आहे. रस्त्याची दुरवस्था, ठिकठिकाणी पडलेले खड्डे आणि अजयपूर येथील जुन्या पुलाचा सुरक्षेचा प्रश्न याकडे संबंधित अधिकारी आणि लोकप्रतिनिधी गांभीर्याने लक्ष देणार तरी कधी?

एखाद्या निष्पाप नागरिकाचा जीव गेल्यानंतरच प्रशासनाला जाग येणार आहे का? अपघात टाळण्यासाठी आधीच उपाययोजना करणे ही संबंधित विभागांची जबाबदारी नाही का?

नागरिकांचा प्रशासनाला थेट सवाल!

गडचिरोली–चंद्रपूर राष्ट्रीय महामार्गाची तातडीने पाहणी करून मोठमोठे खड्डे बुजवावेत, चिचपल्ली परिसरातील रस्त्याची दुरुस्ती करावी, अजयपूर येथील अंधेरी नदीवरील जुन्या पुलाची तज्ज्ञांकडून तांत्रिक तपासणी करावी आणि पुलाच्या सुरक्षिततेबाबत तातडीने निर्णय घ्यावा, अशी मागणी नागरिकांकडून होत आहे.

आता नागरिकांनी आपल्या हक्काच्या रस्त्यासाठी आंदोलन करावे का? प्रशासनाला जागे करण्यासाठी आणखी किती अपघातांची आणि निष्पाप नागरिकांच्या जीवितहानीची वाट पाहावी लागणार?

राष्ट्रीय महामार्ग विभाग आणि PWD प्रशासनाने या गंभीर समस्येची तातडीने दखल घेऊन प्रत्यक्ष पाहणी करावी आणि ठोस कार्यवाही करावी, अशी नागरिकांची मागणी आहे.

प्रश्न एकच — सुरक्षित रस्ते आणि सुरक्षित पूल मिळणे हा नागरिकांचा अधिकार नाही का?

— DOCTOR PINTU PAUL

## MSRTC ने महिला प्रवाशांसाठी NCMC कार्ड अनिवार्यतेची मुदत 31 डिसेंबर 2026 पर्यंत वाढवली




महाराष्ट्र राज्य मार्ग परिवहन महामंडळाने (MSRTC) महिला प्रवाशांसाठी एसटी बसमध्ये सवलतीच्या प्रवासासाठी NCMC स्मार्ट कार्ड अनिवार्य करण्याची नियमावली 31 डिसेंबर 2026 पर्यंत शिथिल करण्याचा निर्णय घेतला आहे.

या निर्णयानुसार, महिला प्रवाशांना सवलतीच्या दराने प्रवास करण्यासाठी NCMC स्मार्ट कार्ड वापरणे अनिवार्य राहणार नाही. यामुळे या कार्डसाठी नोंदणी करणे किंवा कार्ड घेणे या प्रक्रियेतील अडचणी कमी होतील.

MSRTC ने या बदलाचे कारण म्हणून प्रवाशांच्या सोयीसाठी आणि प्रशासकीय प्रक्रियेतील सुलभतेसाठी निर्णय घेतला आहे. नवीन मुदतीपर्यंत सर्व महिला प्रवासी कार्डशिवायही सवलतीच्या दराने प्रवास करू शकतील.

हा निर्णय स्थानिक पातळीवर प्रवाशांच्या अनुभवात सुधारणा करण्याच्या उद्देशाने घेतला गेला असून, पुढील वर्षीच्या अखेरीस या नियमावलीची अंमलबजावणी पूर्ण होईल.

७ नोव्हेंबर २०२६ ते ३१ डिसेंबर २०२६ पर्यंत महिलांना NCMC कार्ड नसले तरीही एसटी प्रवासात ५०% सवलत पूर्वीप्रमाणेच मिळत राहील.

— Ramesh Sukhdev Khandagale, मुंबई

कृषि

## भोरमध्ये भात कापणीच्या कामांना वेग




भोर तालुक्यातील हिरडस मावळातील वाठार हिमा परिसरात भात कापणीची लगबग दिसून येत आहे. मात्र, यंदा भात पोसणीच्या काळात पावसाने दडी मारल्याने भात पीक वाया गेले. त्यामुळे यावर्षी भाताच्या उत्पादनात मोठी घट होणार आहे. यामुळे शेतकऱ्यांची चिंता वाढली आहे.

तालुक्यात साधारण ७५०० हेक्टर क्षेत्रावर भात पेरणी करण्यात येते. यावर्षी पिके चांगली तरारली होती. मात्र, ऐन पोसणीच्या काळात पावसाने दडी मारली. त्यामुळे पिके वाया गेली. तसेच यातूनही उरलेल्या पिकांना पावसाने झोडपले. त्यामुळे यंदा भात शेतीत शेतकऱ्यांचे मोठे आर्थिक नुकसान झाले आहे. भात पीक करपून गेल्यामुळे जनावरांच्या चाऱ्यासाठी उपलब्ध असणारा पेंडाही खराब झाला आहे. त्यामुळे चाऱ्याचा प्रश्न उपस्थित झाला आहे.

भोर तालुक्यात यंदा पावसाने पाठ फिरवल्याने दुष्काळाची परिस्थिती आहे. पाण्याअभावी भात पिके करपली आहेत. तर काही पिके पोसलीच नाहीत. काही शेतकऱ्यांनी पाणी साठ्याच्या

वाठार हिमा (ता. भोर): भात कापणी करताना शेतकरी.

उपलब्धतेनुसार भाताला पाणी दिले होते. तसेच जी पाण्याची खाचरे होती त्या ठिकाणी थोडे का होईना पण पीक पदरात पडेल या आशेवर कापणीला सुरुवात केली आहे. तर काही ठिकाणी जनावरांना चारा तरी मिळेल या अपेक्षेने कापणी सुरु केली आहे. आधीच पिके वाया गेल्याने नुकसान होणार असल्याने शेतकरी आपल्या कुटुंबातील सदस्यांसह भात कापणी करत आहेत. पिकांचे नुकसान मोठ्या प्रमाणात झाले असल्याने यंदा भात उत्पादनात मोठी पिके करपली आहेत. ओलावा असलेल्या ठिकाणी भात पोसले आहे. दहा-बारा पोती निघण्याची अपेक्षा आहे. त्यातूनही मळणी केल्यावरच उत्पादन समजेल. मात्र, यंदा उत्पादनात घट होणार आहे असे शेतकरी वर्गाकडून सांगण्यात येत आहे.

— किरण सदाशिव आंबिके

नौकरी

## M PSCपरीक्षेतील जागांमध्ये विक्रमी वाढ; तलाठी, लिपिकसह तब्बल १६,७१७ पदांची मेगाभरती

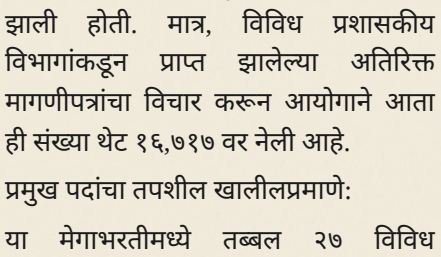


जिल्हा प्रतिनिधी काशिनाथ देसले ठाणे सह

तालुका प्रतिनिधी किशोर पवार मुरबाड

दिनांक १५/११/२०२६.

भरती विशेष वृत्त नीड २४न्यूज महाराष्ट्र.

मुंबई: महाराष्ट्र लोकसेवा आयोगामार्फत (MPSC) घेण्यात येणाऱ्या 'महाराष्ट्र गट-क सेवा संयुक्त पूर्व परीक्षा - २०२६' ची तयारी करणाऱ्या लाखो उमेदवारांसाठी एक अत्यंत आनंदाची बातमी आहे. आयोगाने दिनांक ६ नोव्हेंबर २०२६ रोजी एक नवीन शुद्धिपत्रक प्रसिद्ध केले असून, या परीक्षेतील एकूण पदसंख्येत मोठी वाढ केली आहे. या सुधारित शुद्धिपत्रकानुसार आता एकूण १६,७१७ रिक्त पदे भरण्यात येणार आहेत.

सुरुवातीला २५ जून २०२६ रोजी प्रसिद्ध झालेल्या जाहिरातीमध्ये केवळ २,६१९ पदांचा समावेश होता. त्यानंतर २२ जुलै २०२६ रोजी जाहीर झालेल्या पहिल्या शुद्धिपत्रकान्वये ३,०८८ पदांची भर पडून ही संख्या ५,७०७ झाली होती. मात्र, विविध प्रशासकीय विभागांकडून प्राप्त झालेल्या अतिरिक्त मागणीपत्रांचा विचार करून आयोगाने आता ही संख्या थेट १६,७१७ वर नेली आहे.

प्रमुख पदांचा तपशील खालीलप्रमाणे:

या मेगाभरतीमध्ये तब्बल २७ विविध संवर्गातील पदांचा समावेश करण्यात आला असून त्यातील काही प्रमुख पदे खालीलप्रमाणे आहेत:

• अधिपरिचारिका (वैद्यकीय शिक्षण विभाग): ३,९११ पदे

• लिपिक-टंकलेखक (विविध विभाग): ३,१६६ पदे

• ग्राम महसूल अधिकारी / तलाठी (महसूल व वन विभाग): २,८४० पदे

• सहायक कृषि अधिकारी (कृषि विभाग): २,१०३ पदे

• कनिष्ठ रसायनी (पाणी पुरवठा व स्वच्छता विभाग): ५५३ पदे

• सहायक मोटार वाहन निरीक्षक (गृह विभाग): ४६९ पदे

• पशुधन पर्यवेक्षक (पशुसंवर्धन विभाग): ३२२ पदे

• कर सहायक (वित्त विभाग): २८२ पदे

• सहायक मत्स्यव्यवसाय विकास अधिकारी: २५४ पदे

• शिल्प निदेश व गणित-चित्रकला निदेश: ४९२ पदे (एकत्रित)

• पुरवठा निरीक्षक (अन्न व नागरी पुरवठा विभाग): २२४ पदे

या व्यतिरिक्त उद्योग निरीक्षक, तांत्रिक सहायक, वरिष्ठ अन्वेषक, आदिवासी विकास निरीक्षक आणि स्थापत्य अभियांत्रिकी सहायक यांसारख्या इतरही अनेक पदांची यात भर पडली आहे. पदसंख्येत झालेल्या या मोठ्या वाढीमुळे स्पर्धा परीक्षेची तयारी करणाऱ्या उमेदवारांमध्ये आनंदाचे वातावरण निर्माण झाले आहे.

अधिक माहितीसाठी आणि सविस्तर जाहिरातीसाठी उमेदवारांनी आयोगाच्या mpsc.gov.in किंवा mpsconline.gov.in या अधिकृत संकेतस्थळाला भेट द्यावी, असे आवाहन आयोगाकडून करण्यात आले आहे.

— Kashinath Desale, ठाणे

## पिंपरखेडच्या खोदकामादरम्यान माती व दगडाचा ढिगारा कोसळून घडलेली दुर्घटना व त्यामध्ये चार कामगारांच्या मृत्यूची बातमी अत्यंत दुर्दैवी आहे.




पंढरपूर तालुक्यातील आंबे येथे विहिरीच्या खोदकामादरम्यान माती व दगडाचा ढिगारा कोसळून घडलेली दुर्घटना व त्यामध्ये चार कामगारांच्या मृत्यूची बातमी अत्यंत दुर्दैवी आहे.

या घटनेत रांझणीचे रहिवासी मंगेश मोरे, सिद्धेश्वर घाडगे, अनवलीचे रहिवासी तानाजी घोडके, आबा घोडके यांचा दुर्दैवी मृत्यू झाला.

या दुर्घटनेत मृत्युमुखी पडलेल्या सर्वांना भावपूर्ण श्रद्धांजली अर्पण करतो. त्यांच्या कुटुंबीयांच्या दुःखात आम्ही सहभागी असून, या कठीण प्रसंगातून सावरण्याचे बळ त्यांना मिळो ही पांडूरंगचरणी प्रार्थना.!

#RIP #Condolences #pandharpur #ambeaccident

— Suhas Tagare

धर्म

## शहाद्यात भगवान बिरसा मुंडा यांची 151 वी जयंती उत्साहात साजरी आमदार राजेश दादा पाडवी यांच्या हस्ते प्रतिमा पूजन



शहाद्यात भगवान बिरसा मुंडा यांची 151 वी जयंती उत्साहात साजरी

आमदार राजेश दादा पाडवी यांच्या हस्ते प्रतिमा पूजन

शहादा, दि. 15 - क्रांतिसूर्य भगवान बिरसा मुंडा यांच्या 151 व्या जयंती निमित्त शहादा येथे जनजातीय गौरव दिवस मोठ्या उत्साहात साजरा करण्यात आला. महाराष्ट्र शासनाच्या वतीने महोत्सव आदिवासी कलागुणांचा या उपक्रमाचे आयोजन शहादा येथे करण्यात आले होते.

यावेळी आमदार श्री. राजेश दादा पाडवी, तहसीलदार श्री. संभाजी पाटील तसेच पोलीस निरीक्षक हेमंत पाटील साहेब यांच्या हस्ते क्रांतिसूर्य भगवान बिरसा मुंडा यांच्या प्रतिमेचे पूजन करून अभिवादन करण्यात आले. यावेळी उपस्थित मान्यवरांनी भगवान बिरसा मुंडा यांच्या कार्याचा गौरव केला.

या दिवशी महारक्तदान शिबीर, यशस्वी विद्यार्थ्यांचा सत्कार सोहळा, आदिवासी कला व संस्कृतीचे दर्शन घडवणारे सांस्कृतिक कार्यक्रम तसेच विविध स्पर्धांचे आयोजन करण्यात आले होते.

भगवान बिरसा मुंडा यांनी आदिवासी समाजाच्या हक्कांसाठी, जल-जंगल-जमीन वाचवण्यासाठी दिलेले योगदान आजही सर्वांसाठी प्रेरणादायी आहे. त्यांच्या विचारांचा वारसा पुढच्या पिढीपर्यंत पोहोचवण्यासाठी हा गौरव दिवस साजरा केला जातो.

या कार्यक्रमाला शहादा तालुक्यातील आदिवासी बांधव, विद्यार्थी, लोकप्रतिनिधी, अधिकारी व नागरिक मोठ्या संख्येने उपस्थित होते.

शहादा - बिरसा मुंडा जयंती | आमदार राजेश पाडवी, तहसीलदार संभाजी पाटील यांच्या हस्ते पूजन

शहादा - जनजातीय गौरव दिवस

भगवान बिरसा मुंडा यांची 151 वी जयंती उत्साहात साजरी!

आमदार श्री. राजेश दादा पाडवी, तहसीलदार श्री. संभाजी पाटील व पोलीस निरीक्षक हेमंत पाटील साहेब यांच्या हस्ते प्रतिमा पूजन करण्यात आले.

जय बिरसा! जय जोहार!

शहादा

आमदार राजेश दादा पाडवी, तहसीलदार संभाजी पाटील, PI हेमंत पाटील यांच्या हस्ते पूजन

— Ashok Patil

स्थानीय

## गडचिरोलीत वनविभागाने वाघाच्या अवयव तस्करीविरोधात सहा संशयितांना ताब्यात घेतले



वनविभागाने गडचिरोली जिल्ह्यात अल्लापल्ली–सिरोंचा राष्ट्रीय महामार्गावर सापळा रचून वाघाचे अवयव व दोन मांजराचे खवले जप्त केले व सहा संशयितांना ताब्यात घेतले. पथकाने तीन दुचाकींवरून आलेल्या सहा जणांना ताब्यात घेतले.

या कारवाईत USTR च्या समन्वयातून पथकाने कार्यवाही केली आणि महाराष्ट्र व छत्तीसगड वनविभागाच्या संयुक्त तपासाची शक्यता व्यक्त करण्यात आली.

अहेरी तालुक्यातील व अल्लापल्ली परिसरातील काही गावांतील संशयितांचा समावेश असल्याची प्राथमिक माहिती असून ताब्यात घेतलेल्या व्यक्तींची नावे व जप्त केलेल्या अवयवांचे नेमके स्वरूप अद्याप स्पष्ट करण्यात आलेले नाही.

या परिसरात वन्यजीवांची शिकार व अवयवांच्या तस्करीमागे मोठे रॅकेट सक्रिय असल्याची शक्यता व्यक्त केली जात आहे. वनविभागाच्या अधिकृत माहितीनंतर या प्रकरणातील पुढील तपशील स्पष्ट होणार आहेत.

— DOCTOR PINTU PAUL

स्थानीय

## गडचिरोलीत भगवान बिरसा मुंडा यांची १५१ वी जयंती उत्साहाने साजरी, मुख्यमंत्री देवेंद्र फडणवीस उपस्थित

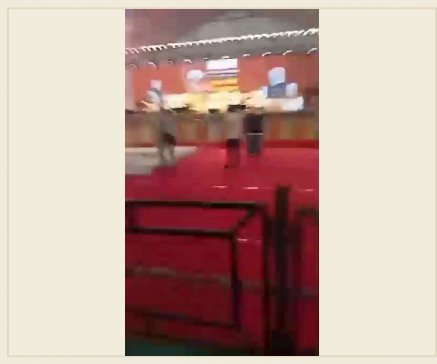

गडचिरोली, महाराष्ट्र – आदिवासी समाजाचे महान क्रांतिकारक, स्वातंत्र्यसैनिक आणि जननायक धरती आबा भगवान बिरसा मुंडा यांच्या १५१ व्या जयंतीसाठी शहरात भव्य कार्यक्रम आयोजित करण्यात आला. जनजातीय गौरव दिन मोठ्या उत्साहाने साजरा करण्यात आला.

कार्यक्रमात महाराष्ट्र राज्याचे मुख्यमंत्री देवेंद्र फडणवीस, उपमुख्यमंत्री एकनाथ शिंदे आणि राज्यपाल यांसह अनेक मान्यवर उपस्थित होते. त्यांनी कार्यक्रमाच्या महत्त्वावर भर दिला आणि आदिवासी हक्क व स्वाभिमानाच्या संरक्षणाची गरज अधोरेखित केली.

समारंभाच्या दरम्यान भगवान बिरसा मुंडा यांच्या प्रतिमेला अभिवादन केले गेले आणि त्यांच्या महान कार्याचे स्मरण करण्यात आले. त्यांच्या स्वातंत्र्यसैनिक लढ्याने आणि जनजातीय समाजाच्या हक्कांसाठी केलेल्या संघर्षाने संपूर्ण देशासाठी प्रेरणा दिली.

या सोहळ्याद्वारे आदिवासी संस्कृती, परंपरा, अस्मिता आणि जनजातीय इतिहासाला उजाळा देण्यात आला. भगवान बिरसा मुंडा यांचा संघर्ष, त्याग आणि विचार भविष्यातील पिढ्यांसाठी सदैव प्रेरणादायी राहतील.

— DOCTOR PINTU PAUL

## भोर तालुक्यातील नीरा धरणातून पाणी आवर्तन, शेतकऱ्यांच्या मागणीवर जलसंपदा विभागाची कारवाई



भोर तालुका, पुणे जिल्ह्यातील नीरा देवघर धरणातून पाणी आवर्तन सोडले गेले, ज्यामुळे 750 क्युसेक पाणी नीरा नदीत प्रवाहित झाले. हा निर्णय शेतकऱ्यांच्या अनेक दिवसांच्या मागणीच्या परिणामस्वरूप घेतला गेला.

गेल्या काही दिवसांत पावसाच्या कमतरतेमुळे नदी, नाले व ओढे कोरडे झाले होते, ज्यामुळे शेतकऱ्यांना पाण्याचा अभाव जाणवला. शेतकऱ्यांनी धरणातून पाणी सोडण्याची मागणी केली आणि जलसंपदा विभागाने ती मागणी मान्य केली.

या आवर्तनापूर्वी 15 दिवसांपूर्वी धरणातून फक्त भोर तालुक्यासाठी पाणी सोडले होते, परंतु इतर तालुक्यांना त्याचा फायदा मिळाला नाही. शेतकऱ्यांच्या पुनः मागणीनुसार पाणी पुन्हा सोडल्यामुळे नीरा नदी पुन्हा भरून वाहू लागली.

आता या पाण्याचा उपयोग भोर, पुरंदर, बारामती, इंदापूर, सातारा व सोलापूर जिल्ह्यांच्या अनेक तालुक्यांतील शेतकी, पिण्याचे पाणी व पशुपालनासाठी होईल. यामुळे स्थानिक रहिवाशांमध्ये समाधानाची भावना दिसून येत आहे.

याचा संपूर्ण आढावा आमचे प्रतिनिधी किरण आंबिके यांनी घेतला आणि पाण्याच्या उपलब्धतेमुळे कृषी परिस्थिती सुधारणेसाठी मदत होईल.

— किरण सदाशिव आंबिके

राजनीति

## शिवसेना माणगाव मध्ये जाहीर पक्ष प्रवेश




श्रीवर्धन विधानसभा मतदारसंघात भगवी लाट..

रायगड जिल्ह्याचे पालकमंत्री, नामदार भरतशेट गोगावले यांच्या नेतृत्वाखाली आमदार महेंद्र दळवी, युवा सेना महाराष्ट्र राज्य कोअर कमिटी सदस्य, जिल्हा परिषद सदस्य विकासशेट गोगावले यांच्या उपस्थितीत माणगाव नगरपंचायतीचे माजी नगराध्यक्ष आनंद यादव मित्रमंडळ यांच्यासह असंख्य पदाधिकारी, कार्यकर्ते यांचा शिवसेनेत जाहीर प्रवेश…

— Kantilal Shivram Kasabale

अपराध

## चिचपल्लीतील अज्ञात मृतदेहाची ओळख राजू मनोहर पेटकर म्हणून; कारण अजून अनिश्चित



२ नोव्हेंबर २०२६ रोजी सकाळी सुमारे ११.३० वाजता चिचपल्ली, चंद्रपूर जिल्ह्यात हिंदुस्तान पेट्रोलियम पंपासमोर पप्पी द ढाबा परिसरात अज्ञात व्यक्तीचा मृतदेह आढळला, ज्यामुळे परिसरात खळबळ उडाली.

पप्पी द ढाबा येथील कर्मचाऱ्याने त्वरित रामनगर पोलीस स्टेशनला माहिती दिली, आणि पोलिस घटनास्थळी पोहोचून तपास सुरू केला. प्रारंभी मृत व्यक्तीच्या कपड्यांमध्ये ओळखपत्र न सापडल्यामुळे ओळख पटविणे कठीण होते.

महादेव विजय तुराडे यांच्या मदतीने मृत व्यक्तीची ओळख राजू मनोहर पेटकर म्हणून निश्चित झाली. ते चंद्रपूर शहरातील विठ्ठल मंदिर वॉर्डचे रहिवासी आहेत, वय अंदाजे ३२ वर्षे, अविवाहित, काही दिवसांपूर्वी आईचे निधन झाले होते आणि त्याला दारूचे व्यसन असल्याची नातेवाईकांची माहिती मिळाली.

मृत्यूचे नेमके कारण अजून स्पष्ट झालेले नाही; शवविच्छेदन अहवाल मिळाल्यानंतरच कारण निश्चित होईल. रामनगर पोलीस तपास चालू ठेवून या घटनेच्या परिस्थितीचा शोध घेत आहेत.

— DOCTOR PINTU PAUL

## भोर तालुक्यातील काकड आरतीचा मधुर स्वर, विठ्ठल भजनाने सजले पहाटचे वातावरण



पुण्याच्या भोर तालुक्यातील ग्रामीण भागातील अनेक गावांमध्ये प्रत्येक सकाळी काकड आरती व विठ्ठल नामाच्या भजनांचे आयोजन होते. मृदंगाच्या निनादाने सुरू होणारी ही आरती, पहाटेच्या ४:३० वाजल्यापासून सकाळी ७ वाजेपर्यंत चालते आणि वातावरण आनंदमय व भक्तीमय बनवते.

ही परंपरा कोजागरी पौर्णिमेपासून त्रिपुरारी पौर्णिमेपर्यंत, म्हणजेच महिनाभर चालते. प्रत्येक दिवस या वेळेत गावातील पुरुष, महिला व लहान मुलं एकत्रितपणे भजन आरतीमध्ये सहभागी होतात, ज्यामुळे सामाजिक बंधन अधिक दृढ होते.

अभंग, पूजेची ओळ, सातवी मालिका, वासुदेव, आंधाळा पांगुळ, मुका, बहिरा, गौळणी, गणपती, भैरवनाथ व विठ्ठल यांची आरती व गीते गायली जातात. कृष्णाच्या लीला वर्णन करणारी गीतेही या कार्यक्रमाचा भाग असतात.

या कार्यक्रमामुळे पांडुरंगाला जागविण्याचा उद्देश साधला जातो आणि ग्रामीण भागातील मंदिरांमध्ये पहाटेचा आल्हाददायक आवाज आजही अनेक वर्षांपासून चालू आहे.

— किरण सदाशिव आंबिके

## मेहनतीतून गाळपाचा नवा विक्रम!




संचालक रात्रभर गव्हाणीवर! मेहनतीतून गाळपाचा नवा विक्रम!

आमदार साहेबांनी सांगितल्याप्रमाणे, संचालकांनी प्रत्यक्ष गव्हाणीवर उपस्थित राहून कामकाजात लक्ष घातल्यास गाळपात किती मोठी वाढ होऊ शकते, याचा प्रत्यय आज प्रत्यक्ष पाहायला मिळाला.

आमदार साहेबांच्या सूचनेनुसार संचालक उमेश काका मोरे, प्रवीण कोळेकर आणि गणेश ननवरे हे रात्रभर गव्हाणीवर ठाण मांडून उभे राहिले. स्वतः गव्हाणीवर उपस्थित राहून, अधिकारी व कर्मचाऱ्यांच्या सोबतीने संपूर्ण रात्र जागून गाळप करून घेतले.

पाळीमध्ये 3886 मेट्रिक टनांपेक्षा जास्त गाळप करण्याचा नवा विक्रम घडला, तसेच 11013 हजार मेट्रिक टन गाळप करून नवा विक्रम केला.

हा विक्रम केवळ आकड्यांचा नसून संचालकांची कामाप्रती असलेली बांधिलकी, अधिकारी-कर्मचाऱ्यांची मेहनत आणि सर्वांच्या एकजुटीचा परिणाम आहे.

या ऐतिहासिक कामगिरीबद्दल सर्व अधिकारी, कर्मचारी व कामगार बांधवांचे मनःपूर्वक अभिनंदन!

संचालक गव्हाणीवर उतरले, रात्रभर मेहनत घेतली आणि कारखान्याने नवा विक्रम घडवला!

श्री विठ्ठल सहकारी साखर कारखान्याची अशीच विक्रमी वाटचाल सुरू राहो!

— Suhas Tagare

