◆ ADVT ◆
यहाँ विज्ञापन दें
98700 06472 · need24.digital

NEED24 NEWS
हर ख़बर, हर शहर

नीड 24 न्यूज़

हर खबर, हर शहर

◆ ADVT ◆
यहाँ विज्ञापन दें
98700 06472 · need24.digital

DIGITAL E-PAPER

PRGI APPLICATION UNDER PROCESS
Application No. T/GJ/2026/0619/2304/1577

GST
GSTIN 24CINPG0564Q1ZT

UDYAM REGISTERED
UDYAM-GJ-14-0003714

◆ DIGITAL NEWS NETWORK ◆
भारत का भरोसेमंद बहुभाषी डिजिटल न्यूज़ नेटवर्क
11+ Languages | 24×7 Live | e-Paper Daily

हमारा App डाउनलोड करें
Download on the App Store
GET IT ON Google Play

www.need24.digital
info@need24.in
+91 98700 06472
FOLLOW US:

तेज़ | सटीक | निष्पक्ष | जनहित में | सच की आवाज़ | जन-जन की आवाज़ | निडर पत्रकारिता

MADHYA PRADESH | नीड 24 न्यूज़ · हर खबर, हर शहर | 15 नवम्बर 2026

स्थानीय

भोपाल से रवाना ट्रेन दो घंटे देर से चली

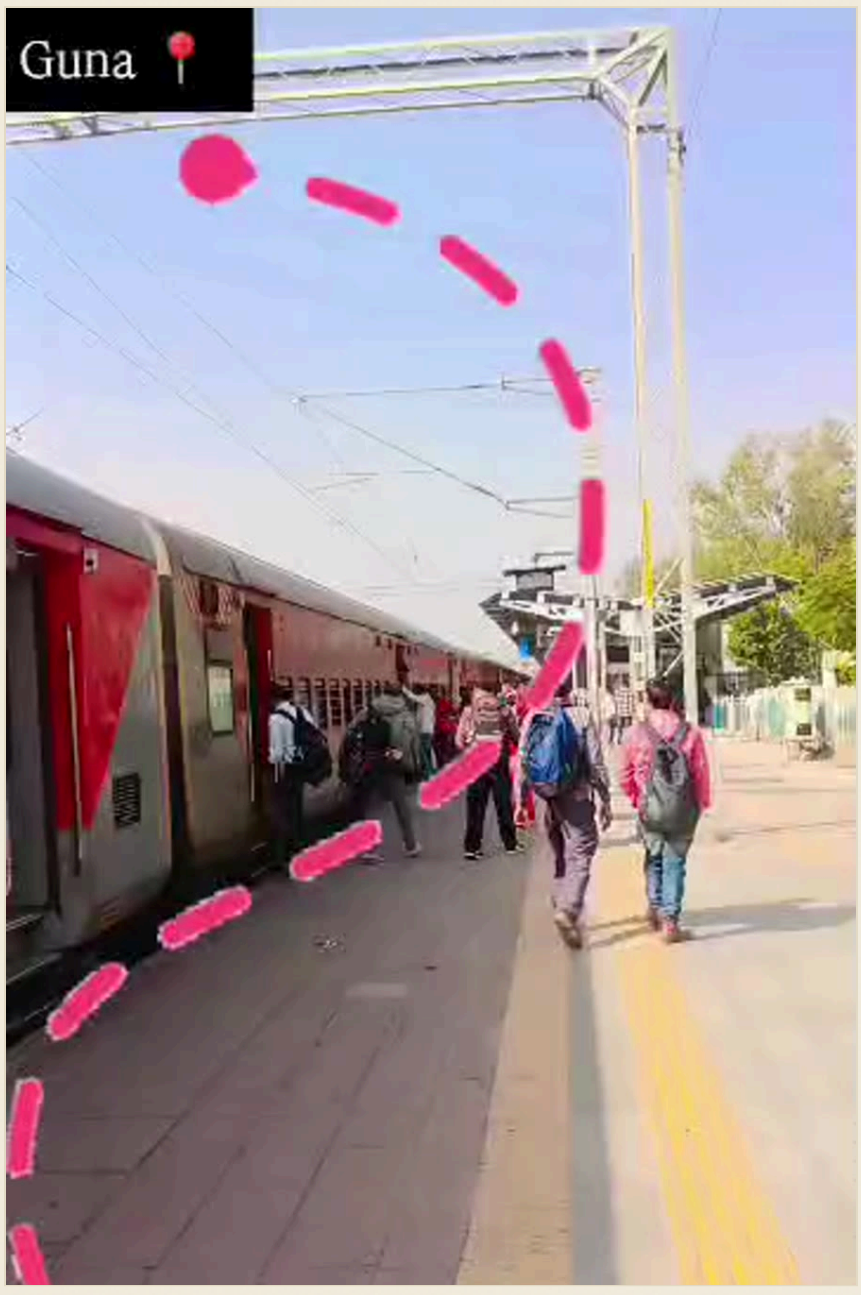

भोपाल से निर्धारित समय ९:३० बजे पर रवाना होने वाली ट्रेन आज दो घंटे देर से, ११:०० बजे चल पड़ी।

ट्रेन का नियोजित प्रस्थान समय ९:३० बजे था, पर तकनीकी कारणों से प्रस्थान में देरी हुई। रेलवे अधिकारियों ने देरी का कारण नहीं बताया।

इस देरी से कई यात्रियों को असुविधा हुई, कुछ यात्रियों को अपनी यात्रा योजना बदलनी पड़ी। रेलवे ने यात्रियों को वैकल्पिक व्यवस्था की सूचना दी।

रेलवे ने भविष्य में ऐसी देरी को रोकने के लिए उपाय करने का आश्वासन दिया।

— पुरुषोत्तम बैरागी, भोपाल

आज माननीय दिग्विजय सिंह जी की सत्य सनातन यात्रा अशोकनगर पहुंची

आज माननीय देवी सिंह जी की सत्संग सनातन यात्रा जो कि बाबा महाकालेश्वर उज्जैन से प्रारंभ होकर अयोध्या के लिए पद यात्रा निकाली जा रही है सत्य सनातन यात्रा करके जो कि आज अशोकनगर पहुंची इसी के साथ जनता को संबोधित किया

— पुरुषोत्तम बैरागी

गुरुकुल एकेडमी बड़ौद में बाल दिवस एवं खेलकूद उत्सव का भव्य आयोजन

गुरुकुल एकेडमी उच्चतर माध्यमिक विद्यालय, बड़ौद ने बाल दिवस को धूमधाम से मनाया, पंडित जवाहरलाल नेहरू की जन्म जयंती के उपलक्ष्य में विभिन्न खेलकूद प्रतियोगिताओं का भव्य आयोजन किया। कार्यक्रम का शुभारंभ विद्यालय के संचालक श्री रमेश चंद्र राठौर, संचालक श्री मुकेश कुमार जोगचंद, प्राचार्य श्री हेमंत राव

— Govardhan

राजनीति

पूर्व राज्य मंत्री जालम सिंह पटेल और कैबिनेट मंत्री ने रामपुरा समनापुर में सरस बेवरेजेस वाटर प्लांट का शुभारंभ किया



15 नवंबर 2026 को रविवार को पूर्व राज्य मंत्री जालम सिंह पटेल एवं कैबिनेट मंत्री, पंचायत एवं ग्रामीण विकास व श्रम विभाग ने रमपुरा समनापुर में सरस बेवरेजेस वाटर प्लांट का आधिकारिक शुभारंभ किया।

इस जल संयंत्र का उद्देश्य स्थानीय समुदाय को शुद्ध पीने योग्य जल उपलब्ध कराना है, जिससे स्वास्थ्य संबंधी समस्याओं में कमी आएगी। प्लांट में आधुनिक शोधन तकनीक स्थापित की गई है, जो प्रतिदिन लगभग पाँच लाख लीटर पानी शुद्ध कर सकेगी।

शुरुआती समारोह में दोनों मंत्रियों ने जल संरक्षण के महत्व पर प्रकाश डाला और ग्रामीण विकास के लिए जल सुरक्षा को प्राथमिकता देने का आश्वासन दिया। उन्होंने कहा कि यह परियोजना क्षेत्र के किसानों और गृहस्थियों के जीवन स्तर को उन्नत करेगी।

स्थानीय प्रशासन ने बताया कि भविष्य में इस संयंत्र के विस्तार की योजना है, जिससे आस-पास के अन्य गांवों को भी लाभ मिल सकेगा।

— Amit Kumar Raghuwanshi

शिक्षा

बड़ौद के शासकीय एकीकृत माध्यमिक विद्यालय में बाल दिवस के उपलक्ष्य में आयोजित बाल मेले में छात्रों को प्रथम स्थान पर पुरस्कार



14 नवंबर 2026, शनिवार को मध्यप्रदेश के बड़ौद जिले में स्थित शासकीय एकीकृत माध्यमिक विद्यालय, आंबा बड़ौद में बाल दिवस के उपलक्ष्य में बाल मेले का आयोजन किया गया। इस कार्यक्रम में विद्यालय के छात्रों, शिक्षकों तथा स्थानीय ग्रामीण जन महिला विद्यालय के परिवार सहित कई लोग भाग लिये।

मेले में बच्चों ने विभिन्न प्रकार की दुकानें लगाई और रेशमी व्यंजन तथा अन्य स्नैक्स तैयार किए। स्टालों पर स्थानीय कारीगरों के उत्पाद भी प्रदर्शित किए गये, जिससे बच्चों को व्यावसायिक कौशल सीखने का अवसर मिला।

परामर्शदाता राजेन्द्रसिंह लववंशी ने प्रतियोगिताओं में प्रथम स्थान प्राप्त करने वाले छात्रों को पुरस्कृत किया और उनका उत्साहवर्धन किया। उपस्थित प्रमुख अधिकारी श्री नारायण सिंह (प्रधान अध्यापक), श्री प्रशांत शर्मा (नवीन हाई सेकेंडरी स्कूल के प्राचार्य) तथा कई अन्य शिक्षकों और छात्रों ने समारोह को सफल बनाने में सहयोग दिया।

कार्यक्रम के अंत में सभी उपस्थित लोगों ने बच्चों के भविष्य के विकास के प्रति अपनी प्रतिबद्धता व्यक्त की और इस प्रकार का सांस्कृतिक एवं शैक्षिक आयोजन नियमित रूप से जारी रखने की इच्छा जताई।

— Govardhan

नर्मदा विराट गौरव सम्मान समारोह



नर्मदा विराट गौरव सम्मान समारोह

में सम्मानित हुए

पार्षद पवन चीनी

मध्य प्रदेश के उप मुख्यमंत्री राजेंद्र शुक्ल ने किया सम्मानित

उपलब्धि पर शहडोल संभागवासियों ने दी बधाई एवं शुभकामनाएं

विर

हार्दिक बधाई एवं शुभकामनाएं

अनूपपुर। जिले के नगर परिषद बरगवां-अमलाई के वार्ड क्रमांक 07 के पार्षद एवं समाजसेवी पवन कुमार चीनी को शहडोल स्थित जय बिलास पैलेस होटल में आयोजित भव्य नर्मदा विराट गौरव सम्मान समारोह में सम्मानित किया गया। समारोह में मध्य प्रदेश के उप मुख्यमंत्री राजेंद्र शुक्ल द्वारा उन्हें सम्मान प्रदान किया गया। यह सम्मान उनके सामाजिक कार्यों, जनसेवा के प्रति समर्पण और निरंतर समाजहित में किए जा रहे प्रयासों के लिए दिया गया।

पवन चीनी लंबे समय से नगर परिषद बरगवां-अमलाई सहित आसपास के क्षेत्रों में जरूरतमंदों की सहायता और सामाजिक कार्यों में सक्रिय भूमिका निभाते आ रहे हैं। वे आमाजन की समस्याओं को अपना समझकर उनके निराकरण के लिए प्रयासरत रहते हैं।

गरीब, असहाय और जरूरतमंद परिवारों की मदद करने के साथ ही सामाजिक एवं जनहित के कार्यों में उनकी निरंतर सहभागिता बनी रहती है।

उनकी इसी सेवाभावी सोच और समाज के प्रति समर्पण ने उन्हें क्षेत्र में एक अलग पहचान दिलाई है। अनूपपुर जिले से इस सम्मान के लिए उनका चयन होना जिले के लिए भी गौरव का विषय माना जा रहा है।

पवन चीनी को मिले इस सम्मान की आनकारी मिलते ही शहडोल संभाग के विभिन्न क्षेत्रों से लोगों, शुभचिंतकों एवं समर्थकों ने उन्हें बधाई और शुभकामनाएं दीं। लोगों ने कहा कि समाजसेवा के क्षेत्र में निरंतर सक्रिय रहने वाले व्यक्तित्व को सम्मानित किया जाना अन्य लोगों के लिए भी प्रेरणादायक है।

पवन चीनी गलवानी

पार्षद, वार्ड क्रमांक 07 नगर परिषद् बरगवां अमलाई, जिला अनुपपुर, मध्यप्रदेश

— Manjur Mansoori Saif Khan

स्वास्थ्य

डॉ. दीपाली सेंगर कल आनंदम हॉस्पिटल, सेंधवा में आएंगी



डॉ. दीपाली सेंगर कल आनंदम हॉस्पिटल, सेंधवा में उपस्थित होंगी। यह सूचना अस्पताल ने सार्वजनिक की है।

आनंदम हॉस्पिटल, सेंधवा में स्थित एक प्रमुख स्वास्थ्य संस्थान है जो स्थानीय जनसंख्या को विभिन्न चिकित्सा सेवाएँ प्रदान करता है।

डॉ. दीपाली सेंगर के इस आगमन से रोगियों को अतिरिक्त विशेषज्ञता मिलने की संभावना है, जिससे स्वास्थ्य सेवाओं की पहुँच में सुधार की आशा है।

— DINESHNEED24

अपराध

डतिया से इस बक्त की बड़ी खवर है जहा कोतवाली थाना में अजय सिंह चौहान पर पैर में गोली, विवादित आरोप-प्रत्यारोप

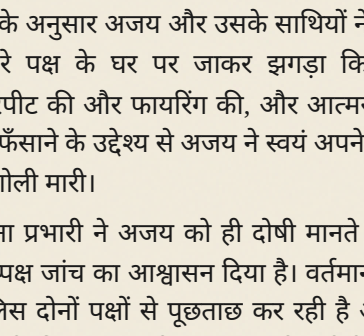

दतिया के कोतवाली थाना क्षेत्र में पकोड़िया महादेव के समीप देर रात एक सनसनीखेज घटना घटी, जहाँ अजय सिंह चौहान नामक युवक के पैर में गोली लगी।

अजय का दावा है कि ग्वालियर से लौटने के बाद कुछ व्यक्तियों ने उसके साथ मारपीट की और उसे गोली मारी, तथा उसने शिवम और बिट्टू खान को इस हिंसा के मुख्य आरोपी बताया।

पुलिस का कहना है कि वास्तविकता अलग है; उनके अनुसार अजय और उसके साथियों ने ही दूसरे पक्ष के घर पर जाकर झगड़ा किया, मारपीट की और फायरिंग की, और आत्मरक्षा या फँसाने के उद्देश्य से अजय ने स्वयं अपने पैर में गोली मारी।

थाना प्रभारी ने अजय को ही दोषी मानते हुए निष्पक्ष जांच का आश्वासन दिया है। वर्तमान में पुलिस दोनों पक्षों से पूछताछ कर रही है और मामले की हर पहलू से गहन जांच में जुटी है।

डतिया से इस बक्त की बड़ी खवर है जहा कोतवाली थाना में अजय सिंह चौहान पर पैर में गोली, विवादित आरोप-प्रत्यारोप



दतिया के कोतवाली थाना क्षेत्र में पकोड़िया महादेव के समीप देर रात एक सनसनीखेज घटना घटी, जहाँ अजय सिंह चौहान नामक युवक के पैर में गोली लगी।

अजय का दावा है कि ग्वालियर से लौटने के बाद कुछ व्यक्तियों ने उसके साथ मारपीट की और उसे गोली मारी, तथा उसने शिवम और बिट्टू खान को इस हिंसा के मुख्य आरोपी बताया।

पुलिस का कहना है कि वास्तविकता अलग है; उनके अनुसार अजय और उसके साथियों ने ही दूसरे पक्ष के घर पर जाकर झगड़ा किया, मारपीट की और फायरिंग की, और आत्मरक्षा या फँसाने के उद्देश्य से अजय ने स्वयं अपने पैर में गोली मारी।

थाना प्रभारी ने अजय को ही दोषी मानते हुए निष्पक्ष जांच का आश्वासन दिया है। वर्तमान में पुलिस दोनों पक्षों से पूछताछ कर रही है और मामले की हर पहलू से गहन जांच में जुटी है।

— Ankit Parihar

अपराध

उज्जैन के गंगानगर में वाहन खड़ा करने पर ₹1,500 की मांग, चिमनगंज मंडी पुलिस ने आरिफ को गिरफ्तार किया



उज्जैन के गंगानगर में कब्रिस्तान के पास एक वाहन को खड़ा करने के बदले, आरोपी आरिफ ने प्रतिमाह ₹1,500 की मांग की।

रुपये देने से इनकार करने पर, आरिफ पर मारपीट और धमकी देने के आरोप लगते हुए, चिमनगंज मंडी पुलिस ने उसे गिरफ्तार कर लिया।

पुलिस के अनुसार, आरोपी पर पहले से चार आपराधिक प्रकरण दर्ज हैं, जिनमें से किसी का विवरण अभी जारी नहीं किया गया है।

पुलिस ने कहा कि आगे की जांच के दौरान सभी साक्ष्य एकत्र कर, आरोपी पर उचित कानूनी कार्रवाई की जाएगी।

— Ankit Parihar, उज्जैन

मिर्ची मसाला की गुणवत्ता



Berasia me sabse mashur mashale lena hai to ajao inki dukan par dukan ka pata hai Vidisha rod dalmil petrol pump ke pass rahul ata chakki

— Abhishek Shakya

शहडोल: अंगूठा लगवाकर राशन न देने का आरोप, वितरण में गड़बड़ी का मामला सामने आया



शहडोल जिले में सार्वजनिक वितरण प्रणाली के तहत राशन वितरण में गड़बड़ी का आरोप लगाते हुए कई हितग्राहियों ने शिकायत दर्ज कराई है। प्राप्त जानकारी के अनुसार, कुछ राशन डीलरों द्वारा हितग्राहियों के बायोमेट्रिक अंगूठे का निशान लेकर राशन की पर्ची तो जारी कर दी गई, लेकिन उन्हें नियमानुसार राशन का वितरण नहीं किया गया। इस कृत्य से गरीब और जरूरतमंद लोग खाद्यान्न से वंचित रह गए।

यह मामला तब प्रकाश में आया जब कई हितग्राही, जिन्हें राशन नहीं मिला था, अपनी पर्ची के साथ संबंधित अधिकारियों से संपर्क करने पहुंचे। उन्होंने बताया कि डीलर ने अंगूठा लगवा लिया और सिस्टम में राशन जारी भी दिखा दिया, लेकिन गोदाम से या दुकान पर उन्हें राशन की एक भी थैली नहीं दी गई। इस तरह की धोखाधड़ी से हितग्राहियों में आक्रोश व्याप्त है।

स्थानीय प्रशासन ने मामले को संज्ञान में लिया है और जांच के आदेश दिए हैं। यह सुनिश्चित करने का प्रयास किया जा रहा है कि क्या यह एक या दो डीलरों की व्यक्तिगत करतूत है या यह एक व्यापक समस्या है। जांच के बाद दोषियों के खिलाफ सख्त कार्रवाई करने की बात कही जा रही है, ताकि भविष्य में ऐसी घटनाओं की पुनरावृत्ति न हो और जरूरतमंदों तक उनका हक पहुंचे।

— Brijesh Kumar Lodhi

Dhan ka mandi me hui ladai



Berasia mandi me aaj kishano or byapari ke bich hui ladai bhan ke bhav ko lekar vivad hua moke par police ne kiya mamla sant

— Abhishek Shakya

स्थानीय

शहडोल जिले के पिपरी गांव में सड़क निर्माण और विद्यालय शौचालय की कमी की समस्या



ग्राम पंचायत पिपरी, बेलहा गांव, तहसील जयसिंह नगर, शहडोल, मध्य प्रदेश में ग्रामीणों ने अपने खर्च से सड़क निर्माण कार्य स्वयं शुरू कर दिया है। सरपंच और सचिव की ओर से कोई सहायता या ध्यान नहीं मिलने के कारण यह पहल स्वयं पहल में हुई है।

गांव के लोग बताते हैं कि 108 जैसी आपातकालीन सेवाओं की गाड़ी भी इस सड़क तक नहीं पहुँच पाती, और निजी वाहन भी अक्सर नहीं आ पाते, जिससे दैनिक जीवन में कई कठिनाइयाँ उत्पन्न हो रही हैं।

इसी के साथ, ग्राम बेलहा के विद्यालय में शौचालय जैसी बुनियादी सुविधाओं का अभाव है। छोटे बच्चों को स्कूल जाने के बाद शौचालय की कमी के कारण असुविधा का सामना करना पड़ता है, जिससे शिक्षा में बाधा उत्पन्न हो रही है।

की मरम्मत और विद्यालय में शौचालय निर्माण की मांग की है, ताकि बुनियादी ढांचा सुधार कर जीवन स्तर बढ़ाया जा सके।

इस स्थिति में स्थानीय निकायों की सक्रिय भागीदारी और सरकारी योजनाओं के प्रभावी कार्यान्वयन की आवश्यकता पर बल दिया जा रहा है।

— Suryaprakash yadav

Berasia mandi me dhan ka bhav



Berasia mandi me aaj dhan 4460 se 4950 tha hai jisse kishan khush nahi hai

— Abhishek Shakya

स्थानीय

बाल दिवस पर हार्दिक शुभकामनाएं दी गईं



बाल दिवस के अवसर पर सभी बच्चों को हार्दिक शुभकामनाएं दी गईं।

इस कार्यक्रम में उपस्थित सभी लोगों को बाल दिवस की हार्दिक शुभकामनाएं दी गईं।

इस प्रकार, बाल दिवस के महत्व को फिर से उजागर किया गया।

— DINESHNEED24

स्थानीय

ट्रैक्टर ट्रॉली पलटने से दतिया में दो महिलाओं की मौत, 14 घायल



दतिया जिले के अतरेटा थाना क्षेत्र में बसई मलिक के समीप ट्रैक्टर ट्रॉली पलट गई, जिससे दो महिलाओं की मृत्यु और लगभग 14 लोगों का घायल होना दर्ज हुआ।

घायलों को सेवढा सिविल अस्पताल ले जाया गया।

हादसा रतनगढ़ माता मंदिर दर्शन के लिए श्रद्धालुओं से भरी ट्रैक्टर ट्रॉली के पलटने से हुआ।

— Ankit Parihar

अपराध

दमोह स्टेट हाईवे पर तीन वाहनों की भीषण भिड़ंत, दो ट्रक और एक डंपर शामिल, चालक गंभीर रूप से घायल



दमोह स्टेट हाईवे पर बटियागढ़ थाना क्षेत्र के नीमन तिराहे के पास गुरुवार देर रात एक भीषण सड़क हादसा हुआ। इस हादसे में दो ट्रक और एक डंपर आपस में टकरा गए। टक्कर इतनी जोरदार थी कि दोनों ट्रकों के अगले हिस्से (केबिन) पूरी तरह से क्षतिग्रस्त हो गए।

जब क्रॉसिंग के दौरान दो आमने-सामने के ट्रक आपस में टकरा गए। इसी बीच पीछे से आ रहा एक डंपर अनियंत्रित होकर सड़क से नीचे पलट गया। टक्कर के कारण दोनों ट्रकों के चालक अपने वाहनों के केबिन में फंस गए।

सूचना मिलते ही स्थानीय लोग और पुलिस मौके पर पहुंचे। जेसीबी मशीन की मदद से क्षतिग्रस्त केबिनों को काटा गया और फंसे हुए चालकों को बाहर निकाला गया। गंभीर रूप से घायल दोनों चालकों को प्राथमिक उपचार के बाद दमोह जिला अस्पताल रेफर कर दिया गया है।

इस दुर्घटना के कारण स्टेट हाईवे पर कुछ देर के लिए यातायात बाधित हो गया था। पुलिस ने मौके पर पहुंचकर वाहनों को सड़क से हटवाया और यातायात को सुचारू रूप से चालू करवाया।

— Buddhi Prakash Mali

स्थानीय

ग्वालियर के पदमपुर खेरिया में जमीन विवाद से फायरिंग में पिता-पुत्र की हत्या



शुक्रवार सुबह लगभग 10:30 बजे ग्वालियर के पदमपुर खेरिया गांव में जमीन से रास्ता देने को लेकर चल रहे विवाद के कारण फायरिंग हुई, जिसमें कमलेश लोधी और उनके बेटे अमित लोधी की हत्या हो गई। पुलिस के अनुसार, हमलावरों ने दोनों पर लगभग नौ गोलियां चलाईं, जिससे दोनों पर दो-दो गोलियां लगीं और वे मौके पर ही दम तोड़ गए।

मृतकों की पहचान कमलेश लोधी और उनके बेटे अमित लोधी के रूप में हुई है। परिवार के पास कुल 15 बीघा जमीन है, जिसमें से 5 बीघा कमलेश के हिस्से में थी, परंतु जमीन का आधिकारिक बंटवारा अभी तक नहीं हुआ था। विवाद की मुख्य वजह इसी जमीन में से रास्ता देने की मांग थी, जिसे लेकर कमलेश लोधी का अपने भाई राजकुमार लोधी से लंबे समय से झगड़ा चल रहा था।

इस बात को लेकर दोनों पक्षों के बीच शुक्रवार सुबह फिर से तनाव बढ़ गया और अंततः फायरिंग तक पहुंच गया। उल्लेखनीय है कि लगभग चार महीने पहले भी दोनों परिवारों के बीच गोलीबारी हो चुकी थी, परंतु विवाद का समाधान नहीं हुआ। इस बार हिंसा में पिता-पुत्र की जान चली गई।

घटना की सूचना मिलते ही महाराजपुरा थाना पुलिस मौके पर पहुंची और राजकुमार लोधी की तलाश में जुटी। गांव में तनावपूर्ण स्थिति को देखते हुए अतिरिक्त पुलिस बल तैनात किया गया है।

— Ankit Parihar, ग्वालियर

स्थानीय

खरगोन में भूकंप की गूंज से स्थानीय लोगों में फैली सनसनी

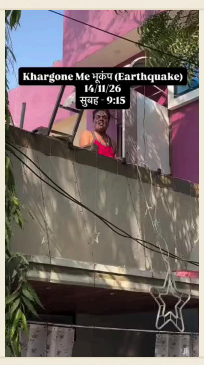

मध्य प्रदेश के खरगोन जिले में भूकंप की गूंज महसूस होने से स्थानीय लोगों में सनसनी फैल गई। भूकंप की कंपन के कारण कई लोगों ने घरों से बाहर निकलकर खुले मैदान में शरण ली।

भूकंप की गूंज से स्थानीय बासियों में दहशत का माहौल बन गया। हालांकि, मौजूदा जानकारी के अनुसार किसी भी प्रकार के जान-माल के नुकसान की खबर नहीं मिली है।

इस घटना के बाद से स्थानीय प्रशासन और प्रशासनिक अधिकारी सतर्कता बरत रहे हैं। लोगों को सुरक्षित रहने और अफवाहों पर ध्यान न देने की सलाह दी गई है।

— DINESHNEED24

सोनकच्छ में मुख्यमंत्री जन-विश्वास अभियान के तहत उद्योग संवाद में लघु उद्योगों को मिला समर्थन



मुख्यमंत्री जन-विश्वास अभियान के अंतर्गत शुक्रवार को सोनकच्छ विधानसभा के पीपलरावां में व्यापक उद्योग संवाद कार्यक्रम आयोजित किया गया। कार्यक्रम में विधायक डॉ. राजेश सोनकर, जिला कलेक्टर श्रीमती नेहा मीना, पुलिस अधीक्षक श्री आदित्य मिश्रा एवं जिला पंचायत के मुख्य कार्यपालन अधिकारी श्री नवीन कुमार धुर्वे ने क्षेत्र के स्थानीय उद्यमियों, बैंक ऋण से लाभान्वित व्यवसायियों तथा राष्ट्रीय ग्रामीण आजीविका मिशन से जुड़ी स्व-सहायता समूहों की लखपति दीदियों से सीधा संवाद किया।

संवाद के दौरान क्षेत्र के औद्योगिक विकास, निवेश को प्रोत्साहन, स्वरोजगार के अवसरों के विस्तार तथा लघु उद्योगों के संचालन में आ रही समस्याओं के त्वरित निराकरण पर विस्तार से चर्चा की गई। साथ ही महिलाओं द्वारा संचालित स्वरोजगार गतिविधियों, खाद्य प्रसंस्करण, डेयरी फार्मिंग, जैविक खेती एवं अन्य कुटीर उद्योगों को बाजार उपलब्ध कराने की संभावनाओं पर भी विचार-विमर्श किया गया।

कार्यक्रम को संबोधित करते हुए विधायक डॉ. राजेश सोनकर ने कहा कि महिलाएं स्व-सहायता समूहों से जुड़कर न केवल आर्थिक रूप से आत्मनिर्भर बन रही हैं, बल्कि समाज में नेतृत्वकारी भूमिका भी निभा रही हैं। उन्होंने केंद्र एवं राज्य सरकार के सशक्तिकरण कार्यों की प्रशंसा करते हुए मां नर्मदा का जल क्षेत्र में लाने की वर्षों पुरानी मांग पूरी हो रही है, जिससे गांवों के तालाबों को भरा जाएगा तथा कालीसिंध नदी पर निर्मित बैराजों में भी पर्याप्त पानी उपलब्ध होगा। इस परियोजना से लगभग 180 गांवों को लाभ मिलेगा और आगामी 29 नवंबर तक किसानों के खेतों में पानी पहुंचाने का लक्ष्य रखा गया है।

विधायक ने यह भी बताया कि जनता और शासन के बीच विश्वास व संवाद को मजबूत करने के उद्देश्य से मुख्यमंत्री जन-विश्वास अभियान चलाया जा रहा है, जिसमें सभी जिला स्तरीय अधिकारी शिविरों में उपस्थित रहकर नागरिकों की समस्याओं का मौके पर ही निराकरण कर रहे हैं और शेष प्रकरणों को सीएम हेल्पलाइन पर दर्ज कर समय-सीमा में हल किया जाएगा।

रमजान मंसूरी की रिपोर्ट

— Ramjan mansuri

स्वास्थ्य

शहडोल में विश्व मधुमेह दिवस पर जागरूकता रैली, उपमुख्यमंत्री राजेंद्र शुक्ल ने फहराई हरी झंडी



विश्व मधुमेह दिवस के उपलक्ष्य में शहडोल में जागरूकता रैली का आयोजन किया गया, जिसमें उपमुख्यमंत्री राजेंद्र शुक्ल ने रैली की शुरुआत में हरी झंडी फहराई।

रैली का मुख्य उद्देश्य मधुमेह के प्रति जनजागरूकता बढ़ाना और रोग की रोकथाम व प्रबंधन के बारे में जानकारी प्रदान करना था।

इस कार्यक्रम के माध्यम से स्थानीय नागरिकों को नियमित जांच, स्वस्थ आहार और शारीरिक सक्रियता के महत्व पर प्रकाश डाला गया, जिससे मधुमेह से जुड़ी स्वास्थ्य समस्याओं को कम करने में सहयोग मिल सके।

— Brijesh Kumar Lodhi

टीकमगढ़ में मां पीतांबरा माई के नाम पर भंडार कार्यक्रम



टीकमगढ़ जिले में मां पीतांबरा माई के सम्मान में भक्त मंडल द्वारा भंडार का आयोजन किया गया।

इस भंडार में जिले के विभिन्न गांवों और कस्बों के लोग सम्मिलित हुए और सभी को भोजन वितरित किया गया।

आयोजन का उद्देश्य मां पीतांबरा माई के आशीर्वाद को साझा करना और सामाजिक एकता को बढ़ावा देना बताया गया।

स्थानीय प्रशासन ने सहयोग किया और कार्यक्रम को सफल मानते हुए भविष्य में भी ऐसे सामाजिक कार्यों को जारी रखने का संकल्प व्यक्त किया।

— Ankit Parihar

लॉक तोड़कर टाला बड़ा हादसा अशोकनगर

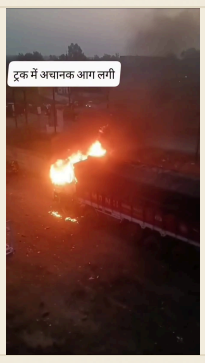

अशोकनगर। शहर के कोलुआ रोड पर राधा पार्क के पास शुक्रवार शाम करीब 6 बजे बड़ा हादसा टल गया। यहां बंद गैराज में खड़े एक ट्रक के केबिन में अचानक आग लग गई। ट्रक से धुआं और आग की तेज लपटें उठती देख इलाके में हड़कंप मच गया। घटना की सूचना मिलते ही देहात थाने में पदस्थ एएसआई दीवान सिंह और सोनू धाकड़ मौके पर पहुंचे।

गैराज चारों तरफ से बंद होने के कारण पुलिसकर्मियों ने मुस्तैदी दिखाते हुए खुले बाड़े के गैराज का ताला तोड़ा और अंदर प्रवेश किया। उन्होंने स्थानीय लोगों की मदद से आसपास की घरेलू मोटरों से वहां तक लाइन डाली और पानी डालकर आग बुझाने की कोशिश की।

इसी दौरान दमकल की गाड़ी भी मौके पर पहुंची। दमकलकर्मियों ने बची हुई आग को पूरी तरह बुझा दिया, जिससे आग ट्रक में फैलने से बच गई। हालांकि हादसे में ट्रक का अगला हिस्सा जल गया।

— Arvind sen



अशोकनगर। ढाई साल पहले सरेआम तलवारें लहराकर दहशत फैलाने पर प्रशासन द्वारा मकान जमींदोज किए जाने के बाद भी रामपुरा मोहल्ले का कालू खान नहीं सुधरा। कोतवाली पुलिस ने इस नशा कारोबारी को फिर गिरफ्तार किया है। उसके पास से 7 ग्राम स्मैक और नशे के लिए इस्तेमाल होने वाले 223 एबिल इंजेक्शन बरामद किए हैं, जिनकी कीमत करीब 55 हजार रुपए बताई गई है।

कोतवाली पुलिस के मुताबिक सूचना मिली थी कि रामपुरा मोहल्ला निवासी कालू उर्फ सलीम खान पुत्र आबिद खान गुना रोड स्थित लक्ष्मी ढाबे के पीछे स्मैक बेचने की फिराक में बैठा है। पुलिस टीम ने घेराबंदी कर उसे दबोच लिया। तलाशी में उसके कब्जे से स्मैक और इंजेक्शन मिले। आरोपी के विरुद्ध एनडीपीएस एक्ट और औषधि एवं प्रसाधन सामग्री अधिनियम के तहत मामला दर्ज कर लिया गया है।

ढाई साल पहले ढहाया गया था मकानढाई साल पहले ढहाया गया था मकान करीब ढाई साल पहले उसने अपने परिजनों के साथ मोहल्ले में तलवारें लहराकर दहशत फैलाई थी और एक युवती को घसीटा था। इस घटना के बाद प्रशासन ने सख्त कदम उठाते हुए रामपुरा मोहल्ले स्थित उसके मकान को धराशायी कर दिया था। इसके बावजूद उसने अपराध और नशे का काला कारोबार नहीं छोड़ा।

सप्लाई नेटवर्क की मुख्य कड़ी है कालू

कोतवाली प्रभारी रविप्रताप सिंह चौहान ने बताया कि कालू शहर में स्मैक सप्लाई की अहम कड़ी है। कुछ दिन पूर्व ही अंसार खान नामक आरोपी को 15 ग्राम स्मैक के साथ गिरफ्तार किया था। पूछताछ में अंसार ने बताया था कि उसने स्मैक कालू खान से ली थी। पुलिस अब इस नेटवर्क से जुड़े अन्य लोगों की तलाश में जुट गई है।

— Arvind sen

स्थानीय

दामोदर यादव ने भेदभाव के बाद सार्वजनिक माफी मांगी

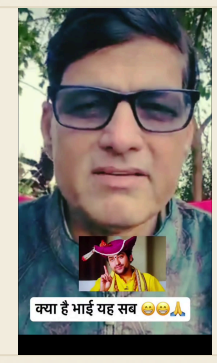

दामोदर यादव, जिन पर भेदभाव करने का आरोप लगा था, ने हाल ही में सार्वजनिक रूप से अपनी गलती स्वीकार कर माफी माँगी है।

उन्होंने अपने पिछले कार्यों को लेकर गहरा पछतावा जताते हुए कहा कि वह अपने व्यवहार पर पुनर्विचार कर रहे हैं। भेदभावपूर्ण कार्यों के संदर्भ में एक महत्वपूर्ण कदम माना जा रहा है।

— Arvind Kushwaha

धर्म

सूरौठ में शिव भक्त मंडल द्वारा आयोजित अन्नकूट कार्यक्रम में हजारों श्रद्धालुओं ने कड़ी बाजरे की प्रसादी ग्रहण की

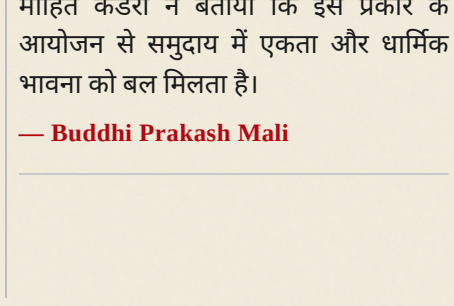

शिव कॉलोनी के नेवला वाले बाबा की बगीची में शुक्रवार को शिव भक्त मंडल के तत्वाधान में अन्नकूट कार्यक्रम का आयोजन किया गया। कार्यक्रम का शुभारंभ भोलेनाथ के मंदिर में भोग अर्पित कर किया गया, जिसके बाद श्रद्धालुओं ने पंगत पर बैठकर कड़ी बाजरे की प्रसादी ग्रहण की।

कार्यक्रम में हजारों श्रद्धालु उपस्थित थे, जिन्होंने पंगत में प्रसादी का सेवन किया। इस दौरान भजन संगीत और अन्य धार्मिक कार्यक्रम भी आयोजित किए गए, जिससे माहौल पवित्र बना रहा।

शिव भक्त मंडल के सभी सदस्यों ने कार्यक्रम के सफल संचालन में सहयोग दिया, और मोहित कंडेरा ने बताया कि इस प्रकार के आयोजन से समुदाय में एकता और धार्मिक भावना को बल मिलता है।

— Buddhi Prakash Mali