◆ ADVT ◆
ഇവിടെ പരസ്യം
98700 06472 · need24.digital

NEED 24 NEWS
हर ख़बर, हर शहर

നീഡ് 24 ന്യൂസ്

ഓരോ വാർത്തയും, ഓരോ നഗരവും

◆ ADVT ◆
ഇവിടെ പരസ്യം
98700 06472 · need24.digital

DIGITAL E-PAPER

PRGI APPLICATION UNDER PROCESS
Application No. T/GJ/2026/0619/2304/1577

GST
GSTIN 24CINPG0564Q1ZT

UDYAM REGISTERED
UDYAM-GJ-14-0003714

◆ DIGITAL NEWS NETWORK ◆
ഇന്ത്യയുടെ വിശ്വസ്ത ബഹുഭാഷാ ഡിജിറ്റൽ ന്യൂസ് നെറ്റ്‌വർക്ക്
11+ Languages | 24×7 Live | e-Paper Daily

ഞങ്ങളുടെ App ഡൗൺലോഡ് ചെയ്യുക
Download on the App Store
GET IT ON Google Play

www.need24.digital
info@need24.in
+91 98700 06472
FOLLOW US:

तेज़ | सटीक | निष्पक्ष | जनहित में | सच की आवाज़ | जन-जन की आवाज़ | निडर पत्रकारिता

KERALA | നീഡ് 24 ന്യൂസ് · ഓരോ വാർത്തയും, ഓരോ നഗരവും | 15 November 2026

കുട്ടികൾക്ക് ദുരിതമായി ജില്ലാതല ശിശുദിന ആഘോഷം

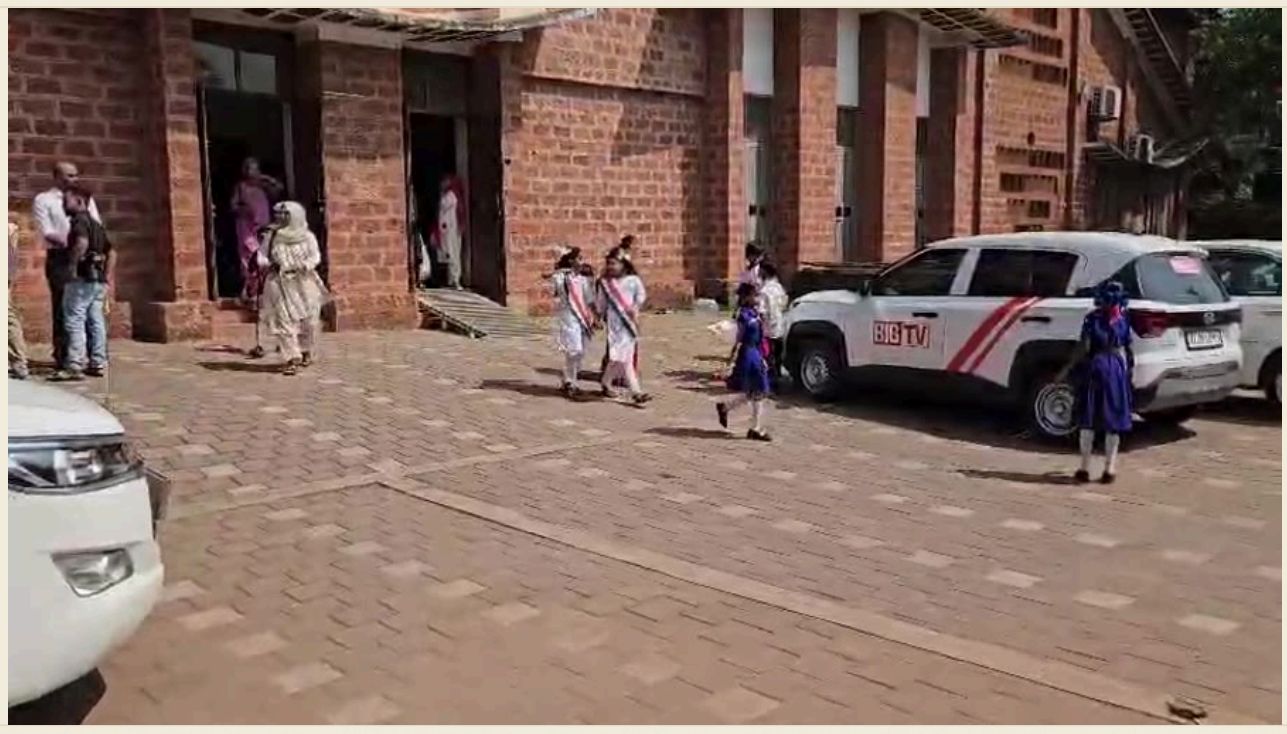

ജില്ലാതല ശിശുദിന ആഘോഷം കുട്ടികൾക്ക് ദുരിതമായി: മന്ത്രി എത്താതിരുന്നതിൽ പ്രതിഷേധം

മലപ്പുറം: ജില്ലാതല ശിശുദിന ആഘോഷച്ചടങ്ങുകൾ പിഞ്ചുകുട്ടികൾക്ക് ദുരിതപൂർണ്ണമായി. 8 മണിക്ക് തുടങ്ങിയ പരിപാടിയുടെ ഉദ്ഘാടനം രാവിലെ 10 മണിക്ക് നിശ്ചയിച്ചിരുന്നു .എന്നാൽഉദ്ഘാടനച്ചടങ്ങിന് മുഖ്യതിഥിയായ വ്യവസായ-ഐ.ടി-ഇ.ഐ. വകുപ്പ് മന്ത്രിയും മുസ്ലിം ലീഗ് ദേശീയ സെക്രട്ടറിയുമായ പി.കെ. കുഞ്ഞാലിക്കുട്ടി എത്താതിരുന്നതാണ് പരിപാടി അലങ്കോലപ്പെടാൻ കാരണമായത്. വെയിലും ചൂടും സഹിച്ച് മണിക്കൂറുകളോളം കാത്തുനിന്ന കുട്ടികൾ തളർന്ന അവസ്ഥയുണ്ടായി.

മൂന്ന് മണിക്കൂർ നീണ്ട കാത്തിരിപ്പ്

ഔദ്യോഗിക അറിയിപ്പ് പ്രകാരം രാവിലെ കൃത്യം എട്ടു മണിക്ക് തന്നെയായിരുന്നു പരിപാടി ആരംഭിക്കേണ്ടിയിരുന്നത്. ഇത് വിശ്വസിച്ച് ജില്ലയുടെ വിവിധ ഭാഗങ്ങളിൽ നിന്നും അതിരാവിലെ എത്തിയ പിഞ്ചുകുട്ടികളും അധ്യാപകരും രക്ഷിതാക്കളും വലിയ പ്രതിസന്ധിയാണ് നേരിട്ടത്. മുഖ്യതിഥിയെ കാത്ത് മൂന്ന് മണിക്കൂറോളമാണ് കുട്ടികൾ വെയിലിലും ശരിയായി വായുസഞ്ചാരമില്ലാത്ത ഹാളിലുമായി കഴിച്ചുകൂട്ടിയത്.

കുട്ടികൾ

. പലരും വാടിത്തളർന്ന് അസ്വസ്ഥത പ്രകടിപ്പിച്ചിട്ടും സംഘാടകർ വേണ്ടത്ര ജാഗ്രത പുലർത്തിയില്ലെന്ന ആക്ഷേപം ശക്തമാണ്. കുട്ടികളുടെ ബുദ്ധിമുട്ടുകൾ കണ്ടില്ലെന്ന് നടിച്ച സംഘാടകർ ഒടുവിൽ ചടങ്ങ് ചുരുക്കി വെട്ടിച്ചുരുക്കുകയാണുണ്ടായത്. മന്ത്രിയുടെ അസാന്നിധ്യവും സംഘാടകരുടെ അശാസ്ത്രീയമായ സമയക്രമീകരണവുമാണ് ഈ ദുസ്ഥിതിക്ക് കാരണമെന്ന് രക്ഷിതാക്കൾ ആരോപിക്കുന്നു.

ശിശുദിനത്തിൽ കുട്ടികളെ മുന്നിൽ നിർത്തി ഇത്തരം അവഗണനകൾ കാട്ടിയത് കടുത്ത പ്രതിഷേധത്തിന് ഇടയാക്കിയിട്ടുണ്ട്. കുട്ടികളുടെ സുരക്ഷയും ആരോഗ്യവും കണക്കിലെടുക്കാതെയുള്ള ഔദ്യോഗിക പരിപാടികൾക്കെതിരെ വ്യാപക വിമർശനമാണ് ഉയരുന്നത്. സംഭവത്തിൽ സംഘാടകരുടെ ഭാഗത്തുനിന്നുള്ള വീഴ്ചയെക്കുറിച്ച് അന്വേഷണം വേണമെന്നും ആവശ്യമുയരുന്നുണ്ട്.

— RAMESH CHUNGAPPALLI

ആശുപത്രി കെട്ടിട പുരോഗതി വിലയിരുത്തി.



കുറ്റിപ്പുറം ഗവ. താലൂക്ക് ആശുപത്രിക്ക് നിർമ്മിക്കുന്ന കെട്ടിടത്തിന്റെ പ്രവൃത്തി പുരോഗതി പ്രൊഫ . ആബിദ് ഹുസൈൻ തങ്ങൾ എം എൽ എയുടെ നേതൃത്വത്തിൽ വിലയിരുത്തുന്നു

— RAMESH CHUNGAPPALLI

ജില്ലാതല ശിശുദിന ആഘോഷം കുട്ടികൾക്ക് ദുരിതമായി:



ജില്ലാതല ശിശുദിന ആഘോഷം കുട്ടികൾക്ക് ദുരിതമായി: മന്ത്രി എത്താതിരുന്നതിൽ പ്രതിഷേധം

മലപ്പുറം: ജില്ലാതല ശിശുദിന ആഘോഷച്ചടങ്ങുകൾ പിഞ്ചുകുട്ടികൾക്ക് ദുരിതപൂർണ്ണമായി. 8 മണിക്ക് തുടങ്ങിയ പരിപാടിയുടെ ഉദ്ഘാടനം രാവിലെ 10 മണിക്ക് നിശ്ചയിച്ചിരുന്നു .എന്നാൽഉദ്ഘാടനച്ചടങ്ങിന് മുഖ്യതിഥിയായ വ്യവസായ-ഐ.ടി-ഇ.ഐ. വകുപ്പ് മന്ത്രിയും മുസ്ലിം ലീഗ് ദേശീയ സെക്രട്ടറിയുമായ പി.കെ. കുഞ്ഞാലിക്കുട്ടി എത്താതിരുന്നതാണ് പരിപാടി അലങ്കോലപ്പെടാൻ കാരണമായത്. വെയിലും ചൂടും സഹിച്ച് മണിക്കൂറുകളോളം കാത്തുനിന്ന കുട്ടികൾ തളർന്ന അവസ്ഥയുണ്ടായി.

മൂന്ന് മണിക്കൂർ നീണ്ട കാത്തിരിപ്പ്

ഔദ്യോഗിക അറിയിപ്പ് പ്രകാരം രാവിലെ കൃത്യം എട്ടു മണിക്ക് തന്നെയായിരുന്നു പരിപാടി ആരംഭിക്കേണ്ടിയിരുന്നത്. ഇത് വിശ്വസിച്ച് ജില്ലയുടെ വിവിധ ഭാഗങ്ങളിൽ നിന്നും അതിരാവിലെ എത്തിയ പിഞ്ചുകുട്ടികളും അധ്യാപകരും രക്ഷിതാക്കളും വലിയ പ്രതിസന്ധിയാണ് നേരിട്ടത്. മുഖ്യതിഥിയെ കാത്ത് മൂന്ന് മണിക്കൂറോളമാണ് കുട്ടികൾ വെയിലിലും ശരിയായി വായുസഞ്ചാരമില്ലാത്ത ഹാളിലുമായി കഴിച്ചുകൂട്ടിയത്.

കുട്ടികൾ

. പലരും വാടിത്തളർന്ന് അസ്വസ്ഥത പ്രകടിപ്പിച്ചിട്ടും സംഘാടകർ വേണ്ടത്ര ജാഗ്രത പുലർത്തിയില്ലെന്ന ആക്ഷേപം ശക്തമാണ്. കുട്ടികളുടെ ബുദ്ധിമുട്ടുകൾ കണ്ടില്ലെന്ന് നടിച്ച സംഘാടകർ ഒടുവിൽ ചടങ്ങ് ചുരുക്കി വെട്ടിച്ചുരുക്കുകയാണുണ്ടായത്. മന്ത്രിയുടെ അസാന്നിധ്യവും സംഘാടകരുടെ അശാസ്ത്രീയമായ സമയക്രമീകരണവുമാണ് ഈ ദുസ്ഥിതിക്ക് കാരണമെന്ന് രക്ഷിതാക്കൾ ആരോപിക്കുന്നു.

ശിശുദിനത്തിൽ കുട്ടികളെ മുന്നിൽ നിർത്തി ഇത്തരം അവഗണനകൾ കാട്ടിയത് കടുത്ത പ്രതിഷേധത്തിന് ഇടയാക്കിയിട്ടുണ്ട്. കുട്ടികളുടെ സുരക്ഷയും ആരോഗ്യവും കണക്കിലെടുക്കാതെയുള്ള ഔദ്യോഗിക പരിപാടികൾക്കെതിരെ വ്യാപക വിമർശനമാണ് ഉയരുന്നത്. സംഭവത്തിൽ സംഘാടകരുടെ ഭാഗത്തുനിന്നുള്ള വീഴ്ചയെക്കുറിച്ച് അന്വേഷണം വേണമെന്നും ആവശ്യമുയരുന്നുണ്ട്.

— RAMESH CHUNGAPPALLI

ഇടുക്കി ഏലത്തോട്ടത്തിൽ പാറ ഇടിഞ്ഞുവീണ് ഒരാൾ മരണപ്പെട്ടു



ഇടുക്കി ശാസ്താനട ഏലത്തോട്ടത്തിൽ ജോലി ചെയ്തുകൊണ്ടിരുന്ന തൊഴിലാളികളുടെ ദേഹത്ത് ഇന്ന് രാവിലെ 9 മണിക്ക് പാറക്കൂട്ടം ഇടിഞ്ഞു വീണു ഒരാൾ മരണപ്പെടുകയും അഞ്ചുപേർക്ക് ഗുരുതരമായി പരിക്കേം ചെയ്തു പാറ ഇടിഞ്ഞു വരുന്നതുകൊണ്ട് തൊഴിലാളികൾ ഓടി മാറി ഒരാൾ കല്ലിന് ഇടയിൽ പെട്ട മരണപ്പെട്ടു

— SHIBU CHETTUKUZHY

ആര്യാടൻ മുഹമ്മദ് സ്മാരക സഹകരണ ഭവൻ ഉദ്ഘടനം 16 ന്



നിലമ്പൂർ സർക്കിൾ സഹകരണ യൂണിയന്റെ ആസ്ഥാന മന്ദിരമായ ആര്യാടൻ മുഹമ്മദ് സ്മാരക സഹകരണ ഭവന്റെ ഉദ്ഘാടനം 2026 നവംബർ 16 ന് തിങ്കൾ വൈകുന്നേരം 3 മണിക്ക് കേരള മുഖ്യമന്ത്രി ശ്രീ. വി. ഡി സതീശൻ നിർവ്വഹിക്കുന്നതാണ്. ബഹു. മന്ത്രിമാർ, എം. എൽ. എ മാർ, മറ്റ് സഹകാരികൾ രാഷ്ട്രീയ പ്രതിനിധികൾ തുടങ്ങിയവർ ജനപ്രതിനിധികൾ പങ്കെടുക്കുന്നതാണ്.

— RAMESH CHUNGAPPALLI

സ്മാരക സഹകരണ ഭവൻ ഉദ്ഘടനം 16 ന്



നിലമ്പൂർ സർക്കിൾ സഹകരണ യൂണിയന്റെ ആസ്ഥാന മന്ദിരമായ ആര്യാടൻ മുഹമ്മദ് സ്മാരക സഹകരണ ഭവന്റെ ഉദ്ഘാടനം 2026 നവംബർ 16 ന് തിങ്കൾ വൈകുന്നേരം 3 മണിക്ക് കേരള മുഖ്യമന്ത്രി ശ്രീ. വി. ഡി സതീശൻ നിർവ്വഹിക്കുന്നതാണ്. ബഹു. മന്ത്രിമാർ, എം. എൽ. എ മാർ, മറ്റ് സഹകാരികൾ രാഷ്ട്രീയ പ്രതിനിധികൾ തുടങ്ങിയവർ ജനപ്രതിനിധികൾ പങ്കെടുക്കുന്നതാണ്.

— RAMESH CHUNGAPPALLI

കർമ്മശ്രേഷ്ഠ പുരസ്കാരം 25 ന് നൽകും



മികച്ച സ്പീക്കർക്കുള്ള ബാവഹാജി കർമ്മശ്രേഷ്ഠ പുരസ്കാരം മുൻ സ്പീക്കർ കെ. രാധാകൃഷ്ണൻ എം.പിക്ക്

സമർപ്പണം ഡിസംബർ 25-ന് തിരൂരിൽ

മലപ്പുറം മുൻ കേരള നിയമസഭാ സ്പീക്കർ കെ. മൊയ്തീൻകുട്ടി എന്ന ബാവ ഹാജിയുടെ സ്മരണാർത്ഥം ബാവഹാജി ഫൗണ്ടേഷൻ ഏർപ്പെടുത്തിയ ബാവഹാജി കർമ്മശ്രേഷ്ഠ പുരസ്കാരത്തിന് മുൻ നിയമസഭാ സ്പീക്കർ കെ രാധാകൃഷ്ണൻ എം.പിയെ തിരഞ്ഞെടുത്തു.

പ്രശസ്തരും പ്രഗത്ഭരുമടങ്ങുന്ന ജൂറിയാണ് മികച്ച സ്പീക്കർക്കുള്ള പുരസ്കാര ജേതാവിനെ ഐകകണ്ഠേന പ്രഖ്യാപിച്ചത്.

കഴിഞ്ഞ രണ്ട് ദശാബ്ദക്കാലയളവിനുള്ളിൽ കേരള നിയമസഭയെ നയിച്ച മികച്ച സ്പീക്കറെ കണ്ടെത്തി ആദരിക്കുക എന്നതാണ് ഈ പുരസ് ാ രത്തിലൂടെ ഫൗണ്ടേഷൻ ലക്ഷ്യമിടുന്നത്.

2006 മെയ് 25 മുതൽ 2011 മെയ് 31 വരെ കേരള നിയമസഭാ സ്പീക്കറായി സ്തുത്യർഹമായ സേവനമനുഷ്ഠിച്ച രാധാകൃഷ്ണൻ നിയമസഭാംഗം, സ്പീക്കർ എന്നീ നിലകളിലുള്ള മികച്ച പ്രവർത്തനങ്ങളാണ് അദ്ദേഹത്തെ ഈ അവാർഡിന് അർഹനാക്കിയത്.

സ്പീക്കർ ഡിസംബർ 25-ന് തിരൂർ കോരങ്ങത്ത് സാംസ്കാരിക സമുച്ചയത്തിൽ നടക്കുന്ന വിപുലമായ ചടങ്ങിൽ കേരള നിയമസഭാ ശ്രീ തിരുവഞ്ചൂർ രാധാകൃഷ്ണൻ എം.പി പുരസ്കാര സമർപ്പണം നടത്തും.

സാമൂഹിക സാംസ്കാരിക, രാഷ്ട്രീയ രംഗങ്ങളിലെ പ്രമുഖർ ചടങ്ങിൽ

പങ്കെടുക്കും

ബാവഹാജി ഫൗണ്ടേഷന്റെ ഭാവിപ്രവർത്തനങ്ങളുടെയും ജീവകാരുണ്യ പദ്ധതികളുടെയും പ്രഖ്യാപനവും സമ്മേളനത്തിൽ വെച്ച് നടക്കും.

വാർത്താസമ്മേളനത്തിൽ ബാവഹാജി ഫൗണ്ടേഷൻ ചെയർമാൻ കെ. അബ്ദുൽ ലത്തീഫ് ട്രസ്റ്റ് അംഗങ്ങളായ വികെ യൂസുഫ് ഹാജി, ഷാജി ഷമീർ പാട്ടശ്ശേരി മുജീബ് പുള്ളാട്ട്, ഷൈജൽ വലിയാട്ട് എന്നിവർ പങ്കെടുത്തു.

— RAMESH CHUNGAPPALLI

തൃക്കാർത്തിക മഹോത്സവം നടത്തും

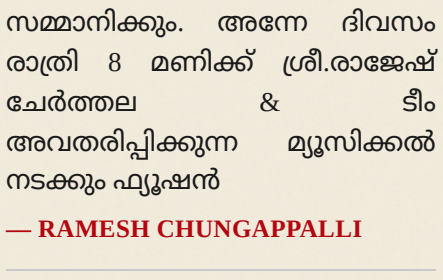

ശ്രീ കാടാമ്പുഴ ഭഗവതി ദേവസ്വം ആഭിമുഖ്യത്തിൽ തിങ്കളാഴ്ച സാംസ്കാരിക സമ്മേളനത്തോടെ തൃക്കാർത്തിക മഹോത്സവത്തിന് തുടക്കം കുറിക്കുന്നു. ബഹുമാനപ്പെട്ട കേരള മുഖ്യമന്ത്രി ശ്രീ.വി.ഡി.സതീശൻ ഉദ്ഘാടന കർമ്മം നിർവ്വഹിക്കുന്നു. അദ്ധ്യക്ഷൻ ബഹു: ദേവസ്വം ആരോഗ്യ വകുപ്പ് മന്ത്രി ശ്രീ.കെ.മുരളീധരൻ, സ്വാഗതം റവന്യൂ ദേവസ്വം സെക്രട്ടറി ശ്രീ.എം.ജി.രാജമാ ണിക്യം ഐ.എ.എസ്. തൃക്കാർത്തിക പുരസ്കാരം ബഹുമാനപ്പെട്ട കേരള മുഖ്യമന്ത്രി ശ്രീ.വി.ഡി.സതീശൻ പ്രശസ്ത ഗായകൻ പത്മശ്രീ. ഹരിഹരന് സമ്മാനിക്കും. അന്നേ ദിവസം രാത്രി 8 മണിക്ക് ശ്രീ.രാജേഷ് ചേർത്തല & ടീം അവതരിപ്പിക്കുന്ന മ്യൂസിക്കൽ നടക്കും ഫ്യൂഷൻ

— RAMESH CHUNGAPPALLI

യു.എ.ഇയിലെ ഫുജൈറയിൽ 3 മലപ്പുറം സ്വദേശികൾ മരണപ്പെട്ടു



വേങ്ങര..യു.എ.ഇയിലെ ഫുജൈറയിൽ നിർത്തിയിട്ട ട്രക്കിനു പിറകിൽ വാഹനങ്ങൾ കൂട്ടിയിടിച്ചുണ്ടായ അപകടത്തിൽ അബ്ദുറഹിമാൻ നഗർ കുന്നുംപുറം സ്വദേശികളായ ഒരു കുടുംബത്തിലെ മൂന്ന് പേർ മരിച്ചു. കുന്നുംപുറം കുണ്ടിൽപാറ സിദ്ദീഖിന്റെ മക്കളായ മുഹമ്മദ് അസ്മിൽ (21), ഇരട്ട സഹോദരി മിസ്ന ജുബിൻ (21), സിദ്ദീഖിന്റെ പേരമകൻ മുഹമ്മദ് ഫായിസ് (3) എന്നിവരാണ് മരണപ്പെട്ടത്.

ഫുജൈറയിൽ ബിരുദ വിദ്യാർത്ഥികളാണ് മരിച്ച മുഹമ്മദ് അസ്മിലും മിസ്ന ജുബിനും. ഇവർ കുടുംബസമേതം സഞ്ചരിച്ചിരുന്ന കാർ റോഡിൽ നിർത്തിയിട്ട ട്രക്കിന് പിന്നിലിടിച്ചാണ് അപകടമുണ്ടായത്. നിയമം തെറ്റിച്ച് ട്രക്ക് നിർത്തിയു.എ.ഇയിലെ ഫുജൈറയിൽയിട്ടതാണ് അപകടത്തിന് കാരണമായതെന്നാണ് പ്രാഥമിക വിവരം. അപകടത്തിൽ മറ്റ് നിരവധി വാഹനങ്ങളും ഉൾപ്പെട്ടിട്ടുണ്ട്.

മിസ്നയുടെയും മാതാവ് ആരിഫയ്ക്ക് പരിക്കേറ്റു. ഇവരുടെ പരിക്ക് ഗുരുതരമല്ല. മരിച്ച മൂന്ന് വയസ്സുകാരൻ ഫായിസ് സിദ്ദീഖിന്റെ മകൾ ഫർസാനയുടെ മകനാണ്. അജ്മൽ മറ്റൊരു സഹോദരനാണ്. നിയമനടപടികൾ പൂർത്തിയാക്കിയ ശേഷം മൃതദേഹങ്ങൾ ഫുജൈറയിൽ തന്നെ ഖബറടക്കുമെന്ന് ബന്ധുക്കൾഅറിയിച്ചു

— RAMESH CHUNGAPPALLI

LOCAL

തൃശൂർ കോർപ്പറേഷൻ ഓഫീസിനു മുന്നിൽ ഇന്നലെ വൈകീട്ട് ഡിവൈഎഫ്ഐ-എസ് എഫ് ഐ നേതൃത്വത്തിൽ 'ഉയരട്ടെ ജന്തർ മന്തർ' പരിപാടി നടന്നു



തൃശൂർ കോർപ്പറേഷൻ ഓഫീസിനു മുന്നിൽ ഡിവൈഎഫ്ഐ യും

എസ് എഫ് ഐ യും സംയുക്തമായി 'ഉയരട്ടെ ജന്തർ മന്തർ' എന്ന ശീർഷകത്തിൽ ഒരു പൊതു പ്രകടനം നടത്തി.

പ്രോഗ്രാമിൽ പങ്കെടുത്തവർ വിവിധ വിഷയങ്ങളിലുള്ള പാട്ടുകളും, സംഘടനയുടെ ലക്ഷ്യങ്ങളും സന്ദേശങ്ങളും ഉൾക്കൊള്ളുന്ന പറച്ചിലുകളും അവതരിപ്പിച്ചു.

ഇത് ഡിവൈഎഫ്ഐയും എസ് എഫ് ഐയും തമ്മിലുള്ള സഹകരണത്തിന്റെ ഒരു ഉദാഹരണമായി, തൃശൂരിലെ യുവജനങ്ങളും വിദ്യാർത്ഥികളും പങ്കെടുത്ത് പരിപാടിയുടെ വിജയത്തിൽ പങ്കു ചേർന്നു.

— Sajeevan P.U., Thrissur

വൈസ് ചാൻസലർ ഡോ. പി രവിന്ദ്രൻ രാജിവെക്കുക: സംരക്ഷണ സമിതി



വർഗ്ഗിയവൽക്കരണവും അഴിമതിയും ദുർഭരണവും സ്വജനപക്ഷപാതിത്വവും നടപ്പിലാക്കുന്ന വൈസ് ചാൻസലർ ഡോ. പി രവിന്ദ്രൻ രാജിവെക്കുക; കാലിക്കറ്റ് സർവ്വകലാശാലയെ സംരക്ഷിക്കുക.

സർവകലാശാല സംരക്ഷണ മാർച്ച് 2026 നവംബർ 13 ന് പാഠ്യ വിഷയങ്ങൾ തീരുമാനിക്കുന്ന പഠന ബോർഡുകളിലേക്ക് വൈസ് ചാൻസലർ നടത്തിയ നാമനിർദ്ദേശങ്ങൾ സർവ്വകലാശാലയെ വർഗ്ഗിയവാൽക്കരിക്കുന്ന തിന്റെ മുന്നോടിയായ നടപടിയാണ്. പഠനബോർഡുകളുടെ രൂപീകരണത്തിൽ അനുവർത്തിക്കേണ്ട നടപടിക്രമങ്ങളാകെ ലംഘിച്ചു കൊണ്ടാണ് പഠന ബോർഡുകൾ രൂപീകരിച്ച് ഉത്തരവ് പുറപ്പെടുവിച്ചിട്ടുള്ളത്. ബോർഡുകളിൽ ഉൾക്കൊള്ളിക്കേണ്ട അദ്ധ്യാപകരുടെ യോഗ്യതകളും മികവും പരിചയ സമ്പത്തു മൊന്നും കണക്കിലെടുക്കാതെയാണ്, സംഘ്പരിവാറുമായുള്ള അവർക്കുള്ള ബന്ധവും അടുപ്പവും മാത്രം മാനദണ്ഡമാക്കി പഠന ബോഡുകളിൽ തിരുകികയറ്റിയിട്ടുള്ളത്. ഈ നടപടി അക്കാദമിക രംഗത്ത് ദൂരവ്യാപകമായ പ്രത്യാഘാതം സൃഷ്ടിക്കും. ഇത് സർവകലാശാലയുടെ മതനിരപേക്ഷ കാഴ്ചപ്പാടിലും സമീപന ത്തിലും വരുത്തുന്ന മാറ്റം ആപൽക്കരവുമാണ്. ന്യൂനപക്ഷ ങ്ങൾക്കും പിന്നോക്ക ആദിവാസി വിഭാഗങ്ങൾക്കും കടുത്ത വിദ്യാഭ്യാസ നിഷേധമാണിത് സൃഷ്ട്ടിക്കുക. ഹിന്ദുത്വ അജണ്ടകൾ പാഠ്യ വിഷയങ്ങളിൽ തിരുകിക്കയറ്റി വിദ്യാഭ്യാസത്തെ വരേണ്യ വൽക്കരിച്ച് ബഹുഭൂരിപക്ഷം വരുന്ന സാധാരണ ജനങ്ങൾക്ക് വിദ്യ അന്യമാക്കുകയായിരിക്കും ഇതിന്റെ ഫലം. ഇതുവഴി കേന്ദ്ര-കേരള സർക്കാരുകളുടെ ജനവിരുദ്ധ വിദ്യാഭ്യാസ നയങ്ങളും നടപടികളും കാലിക്കറ്റ് സർവകലാശാലയിൽ നടപ്പിലാക്കുകയുമാണ് ലക്ഷ്യം. മലയാളം സംസ്കൃതം തുടങ്ങിയ പഠന ബോർഡുകൾ വൈസ് ചാൻസലർ സംഘ പരിവാരങ്ങൾക്ക് തീറെഴുതി നൽകി. ഇതുവഴി ഫാക്കൽറ്റി, സെനറ്റ്, അക്കാഡമിക് കൗൺസിൽ തുടങ്ങിയ അക്കാദമിക സമിതികളിൽ ഇക്കൂട്ടർക്ക് കയറി പറ്റുവാനുള്ള കുറുക്കുവഴിയാണ് തുറന്നിരിക്കുന്നത്. ചാൻസലറുടെ ഒത്താശ യോടെ പുതിയ ഡീൻമാരെ നിയമിക്കുന്നത് ബോർഡ് ചെയർ മാന്മാരിൽ നിന്നും ആയിരിക്കും. ഇതിനു സാഹചര്യമൊരുക്കിയ താകട്ടെ, യുഡിഎഫിന് ഭൂരിപക്ഷമുള്ള സിൻഡിക്കേറ്റും.

— RAMESH CHUNGAPPALLI

NH 66 നാട്ടികയിൽ നിർമാണം പൂർത്തിയാകാതെ ടോൾ പിരിവ് ചെയ്യുന്നതിനെതിരെ തൃശൂർ എംപി സുരേഷ് ഗോപിയുടെ ഓഫീസിലേക്ക് സംയുക്ത സമരസമിതിയുടെ മാർച്ച്



നാഷണൽ ഹൈവേ 66 നാട്ടികയിൽ നിർമാണം പൂർത്തിയാക്കാതെ ടോൾ പിരിക്കുന്നതിനെതിരെ കേന്ദ്ര-സംസ്ഥാന സർക്കാരുകൾക്ക് വിമർശനം ഉയർത്തി, സംയുക്ത സമരസമിതി തൃശൂർ എംപി സുരേഷ് ഗോപിയുടെ ഓഫീസിലേക്ക് മാർച്ച് നടത്തി

മാർച്ചിനിടയിൽ പോലീസ് ബാരിക്കേഡ് സ്ഥാപിച്ച് പ്രവർത്തകരെ തടഞ്ഞു, പ്രവർത്തകർ മുദ്രാവാക്യങ്ങളുമായി റോഡിൽ നിൽക്കുകയും അവരുടെ ആവശ്യങ്ങൾ ഉയർത്തുകയും ചെയ്തു കൊണ്ട് അവിടത്തന്നെ യോഗം ചേരുകയുണ്ടായി

യോഗം കെ കെ വത്സരാജ് എംഎൽഎ ഉദ്ഘാടനം ചെയ്തു കേന്ദ്ര മന്ത്രിയും തൃശൂർ എംപിയുമായ സുരേഷ് ഗോപി എത്രയും പെട്ടെന്ന് വിഷയത്തിൽ ഇടപെടണമെന്ന് യോഗത്തിൽ ശ്രീ വത്സരാജ് യോഗത്തിൽ ആവശ്യപ്പെട്ടു ഏരിയ സെക്രട്ടറി ഹാരിസ് ബാബു സ്വാഗതം ചെയ്തു, സിപിഐ ജില്ലാ എക്സിക്യൂട്ടീവ് അംഗം കെപി സന്ദീപ് അദ്ധ്യക്ഷനായി, സിപിഎം ജില്ലാ സെക്രട്ടറി കെവി അബ്ദുൾ ഖാദർ അഭിസംബോധന ചെയ്തു സംസാരിക്കുകയുണ്ടായി

എൻ.കെ. അക്ബർ എംഎൽഎ., എൽഡിഎഫ് കൺവീനർ പികെ ചന്ദ്രശേഖരൻ, എഎസ് ദിനകരൻ, ടിടി ശിവദാസ്, കെവി രാജേഷ്, വികെ ജ്യോതി പ്രകാശ് എന്നിവർ പ്രസംഗിച്ചു, കേന്ദ്ര-സംസ്ഥാന സർക്കാരുകൾ ഉടൻ നടപടി സ്വീകരിക്കണമെന്ന് ആവശ്യപ്പെട്ടു

— Sajeevan P.U., Thrissur

LOCAL

കസാർഗോഡിൽ മഹർഷി വാൽമീകി ജന്മദിനത്തോടനുബന്ധിച്ച് യുവജനങ്ങളെ അശ്ലീല സ്വഭാവത്തിൽ നിന്ന് അകലാൻ ആഹ്വാനം



കസാർഗോഡിൽ നടന്ന മഹർഷി വാൽമീകി ജന്മദിന പരിപാടികളുടെ ഭാഗമായി എഴുത്തുകാരൻ മാനിക് നീൽഗി പ്രത്യേക പ്രഭാഷണം നടത്തി.

യുവജനങ്ങൾ അശ്ലീല സ്വഭാവത്തിന്റെ ദാസന്മാരാകരുതെന്ന് മാനിക് നീൽഗി ആഹ്വാനം ചെയ്തു. മഹർഷി വാൽമീകിയുടെയും മഹാത്മാക്കളുടെയും സന്ദേശങ്ങൾ ജീവിതത്തിൽ പ്രയോഗിക്കാൻ അദ്ദേഹം പ്രേരിപ്പിച്ചു.

സത്യത്തിന്റെയും കഠിനപ്രയത്നത്തിന്റെയും പ്രാധാന്യം ചൂണ്ടിക്കാട്ടി, സാമ്പത്തികമായി ശക്തരാകുകയും സമൂഹത്തിന്റെ ഉയർച്ചയ്ക്ക് പ്രവർത്തിക്കുകയും ചെയ്യാൻ അദ്ദേഹം ആഹ്വാനം ചെയ്തു.

പരിപാടിക്കായി സംസ്ഥാന വന വികസന നിയമനിലയുടെ (State Forest Development Corporation) ഉപാധ്യക്ഷൻ എച്ച്.എം. ചവഹൻ പങ്കെടുത്തു. ജില്ലയുടെ വികസനത്തിനായുള്ള തന്റെ നിർബന്ധം അദ്ദേഹം പ്രകടിപ്പിച്ചു.

ടോക്കര സമുദായത്തിന്റെ പ്രസിഡന്റ് വിശ്വനാഥ് ബെൽകട്ട്, ജില്ലയിലെ ഓരോ പഞ്ചായത്തിലും മഹർഷി വാൽമീകി ജന്മദിനത്തോടനുബന്ധിച്ച് അവബോധ പരിപാടികൾ സംഘടിപ്പിക്കുമെന്ന് അറിയിച്ചു.

ബാസവകലിയൻ അംബിഗർ ചൗധരി ആശ്രമത്തിലെ ഗുരുജി രത്നാകർ ഗുരുജി അനുഗ്രഹം നൽകി. ശ്രീഹരി ബിരാദർ, ശിവരാജ് പട്ടേൽ, ഇഞ്ചിജിത്ത് പട്ടേൽ, നിവർതിരാവ് മഹാരാജ്, ബാബുരാവ് ബിരാദർ, ക്ലയൻരാവ് പട്ടേൽ, അശോക് ബിരാദർ, സുധാകർ ബിരാദർ, അർവിൻഡ് നീൽ, ശശീൽ പട്ടേൽ, ജ്ഞാനോബാ ബിരാദർ, ജയവന്ത് ബിരാദർ, വേങ്കട ഗുരുജി, താനാജി രാവ് ബിരാദർ, അമർദാസ് കഞ്ചേ നാമദേവ് ബിരാദർ എന്നിവരും പരിപാടികളിൽ പങ്കെടുത്തു.

— Basavaraj pujari

BUSINESS

MSCI പുതിയ ക്രിപ്റ്റോ ട്രഷറി നിയമങ്ങളുടെ അടിസ്ഥാനത്തിൽ മൈക്രോസ്ട്രാറ്റജി സ്റ്റോക്കിന്റെ പരിശോധന ആരംഭിച്ചു

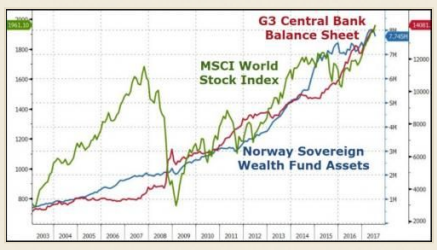

MSCI, ലോകതലത്തിലുള്ള സൂചിക ദാതാവ്, പുതിയ ക്രിപ്റ്റോ ട്രഷറി നിയമങ്ങളുടെ അനുസരണത്തിന്റെ ആദ്യപരിശോധന നടത്തുമെന്ന് പ്രഖ്യാപിച്ചു, അതിൽ മൈക്രോസ്ട്രാറ്റജിയെ അതിന്റെ വലിയ ബിറ്റ്കോയിൻ കൈവശം കാരണം പ്രത്യേകമായി പരിഗണിക്കും. ഈ പരിശോധനയുടെ ലക്ഷ്യം കമ്പനികൾ അവരുടെ ബാലൻസ് ഷീറ്റിൽ ക്രിപ്റ്റോ ആസ്തികൾ എങ്ങനെ രേഖപ്പെടുത്തുന്നു, MSCI സൂചികകളിൽ ഉൾപ്പെടാൻ നിശ്ചയിച്ച മാനദണ്ഡങ്ങൾ പാലിക്കുന്നുണ്ടോ എന്ന് പരിശോധിക്കാനാണ്. വിശകലനക്കാർ പറയുന്നു, പരിശോധനയിൽ നെഗറ്റീവ് ഫലം വന്നാൽ മൈക്രോസ്ട്രാറ്റജിയുടെ MSCI പ്രധാന സൂചികകളിലെ ഭാരത്തിൽ കുറവ് വരാം, അതുവഴി വിദേശ ഫണ്ടുകളുടെ പ്രവാഹം ബാധിക്കാം. ഈ നിയമങ്ങൾ ഈ വർഷം ആദ്യം നിയന്ത്രണാധികാരികൾ പരസ്യതയും അപകട നിയന്ത്രണവും വർദ്ധിപ്പിക്കാൻ അവതരിപ്പിച്ചു

GTA VI പ്രീ-ഓർഡറുകൾ പ്രതീക്ഷിച്ചതിലും കൂടുതൽ; UBS ലക്ഷ്യവില കുറച്ചു, ടെക്-ടു ഇന്ററാക്ടീവ് ഷെയറുകൾ ഉയർന്നു

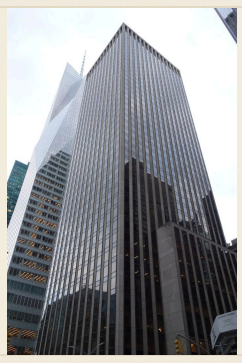

ഗ്രാൻഡ് തെഫ്റ്റ് ഓട്ടോ VI-യുടെ (GTA VI) പ്രീ-ഓർഡറുകൾ പ്രതീക്ഷിച്ചതിലും കൂടുതലായതിനാൽ ടെക്-ടു ഇന്ററാക്ടീവ് ഷെയറുകളിൽ വർധനവ് രേഖപ്പെടുത്തി.

UBS-ന്റെ വിശകലനകർ, ഈ ശക്തമായ ഡിമാൻഡിന്റെ വില ഷെയറുകളിൽ ഇതിനകം ഉൾപ്പെടുത്തിയിട്ടുണ്ടെന്ന് കരുതി, നേരത്തെ നിശ്ചയിച്ചിരുന്ന ഉയർന്ന ലക്ഷ്യവില കുറച്ചു.

ലക്ഷ്യവില കുറച്ചിട്ടും, വരാനിരിക്കുന്ന ഗെയിമിൽ നിന്ന് കമ്പനിക്ക് ഗണ്യമായ വരുമാന വർധനവ് ഉണ്ടാകുമെന്ന് പ്രീ-ഓർഡറുകളുടെ വലിയ എണ്ണം സൂചിപ്പിക്കുന്നു.

ഘടനാപരമായ ലക്ഷ്യം TTWO-യുടെ വിലയിരുത്തലിനെ എങ്ങനെ ബാധിക്കുമെന്ന് നിക്ഷേപകർ ശ്രദ്ധിക്കുന്നു. ഈ വർഷം അവസാനം നടക്കുന്ന ലോഞ്ച് കാത്തിരിക്കുന്ന ഗെയിമിംഗ് സമൂഹവും ഇതിൽ താൽപര്യം പ്രകടിപ്പിക്കുന്നു.

കമ്പനി കൃത്യമായ പ്രീ-ഓർഡർ ഡാറ്റ പങ്കുവെച്ചിട്ടില്ല. എന്നാൽ ഇത് 'പ്രതീക്ഷിച്ചതിലും കൂടുതലാണെന്ന്' ഉദ്യോഗസ്ഥർ സ്ഥിരീകരിച്ചിട്ടുണ്ട്.

BUSINESS

അന്തിമ ബിറ്റ്കോയിൻ വിറ്റു; മിഷിഗൺ AI ഡാറ്റാ സെന്ററിനായി 100 മില്യൺ ഡോളർ ബിറ്റ്കോയിൻ പദ്ധതി ഉപേക്ഷിച്ചു ഹൈപ്പർസ്കെയിൽ ഡാറ്റ



വലിയ തോതിൽ ഡാറ്റാ സെന്ററുകൾ പ്രവർത്തിപ്പിക്കുന്ന ഹൈപ്പർസ്കെയിൽ ഡാറ്റ, അവരുടെ അവസാന ബിറ്റ്കോയിൻ ഹോൾഡിംഗ് വിറ്റതായി അറിയിച്ചു. ഇതോടെ കമ്പനിയുടെ ക്രിപ്റ്റോകറൻസി സ്വത്ത് പൂർണ്ണമായും അവസാനിച്ചു. കൂടാതെ, 100 മില്യൺ ഡോളർ ബിറ്റ്കോയിൻ ട്രഷറി പദ്ധതിയും കമ്പനി റദ്ദാക്കി.

ഈ നടപടി, യുഎസിലെ മിഷിഗണിൽ ഒരു പുതിയ AI-കേന്ദ്രീകൃത ഡാറ്റാ സെന്റർ നിർമ്മിക്കാൻ തുക പുനഃനീക്കുവെയ്ക്കുന്നതിനായി സ്വീകരിച്ചതാണ്. ഈ സൗകര്യത്തിന് ഉയർന്ന പ്രകടനം കാഴ്ചവെക്കുന്ന കമ്പ്യൂട്ടിംഗ് വർക്ക്ലോഡുകൾ കൈകാര്യം ചെയ്യാൻ വലിയ തോതിൽ പ്രാഥമിക നിക്ഷേപം ആവശ്യമാണെന്ന് ഉദ്യോഗസ്ഥർ പറഞ്ഞു.

അസ്ഥിരതയിൽ നിന്നുള്ള അപകടം കുറയ്ക്കാനും പ്രധാന വ്യാപാരം ശക്തിപ്പെടുത്താനും ഫണ്ട് യഥാർത്ഥ അടിസ്ഥാന സൗകര്യങ്ങളിലേക്ക് മാറ്റുന്നത് കമ്പനിയുടെ ദീർഘകാല വളർച്ചാ തന്ത്രത്തെ പ്രതിഫലിപ്പിക്കുന്നു. നിലവിലെ മേഖലാ സാഹചര്യത്തിൽ ഈ നടപടി പ്രായോഗികമാണെന്ന് വിശകലനകർ കരുതുന്നു. സാധ്യതകളെക്കാൾ (speculation) ഉറച്ച വികസനത്തിനാണ് ഇത് മുൻഗണന നൽകുന്നത്.

മിഷിഗൺ പദ്ധതി 2027-ൽ ആരംഭിക്കാനാണ് തീരുമാനം. മെഷിൻ ലേണിംഗ്, ഡാറ്റാ അനലിറ്റിക്സ് പ്രയോഗങ്ങൾക്കായി ഉയർന്ന സാന്ദ്രതയുള്ള സെർവർ ക്ലസ്റ്ററുകൾ സ്ഥാപിക്കും. ഇത് എൻടർപ്രൈസ് AI ഉപയോക്താക്കളുടെ വർധിച്ച ഡിമാൻഡ് പൂർത്തീകരിക്കാൻ സഹായിക്കും.

JOBS & CAREER

കേരളത്തിലെ പ്രവാസ സമ്പദ്‌വ്യവസ്ഥ: ദൗ മുതൽ ഡിഗ്രി വരെ

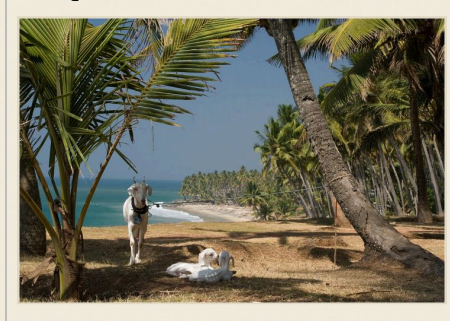

കേരളത്തിലെ സാമ്പത്തിക ചരിത്രം എപ്പോഴും പ്രവാസവുമായി ബന്ധപ്പെട്ടിരിക്കുന്നു. മുൻ കാലഘട്ടങ്ങളിൽ, സംസ്ഥാനത്തെ തീരദേശ സമൂഹങ്ങൾ ദൗകളിലൂടെ (പരമ്പരാഗത വലവള്ളങ്ങൾ) അറബിക്കടലിൽ വ്യാപാരം നടത്തിയിരുന്നു; അവർ സാധനങ്ങളും വ്യാപാരികളും വിദേശത്തേക്ക് കൊണ്ടുപോയിരുന്നു.

സമയത്തിനനുസരിച്ച് ഈ പ്രവാസ രൂപം മാറി. ഇന്ന് കേരളത്തിലെ നിരവധി പേർ വിദ്യാഭ്യാസത്തിനായി വിദേശത്തേക്ക് പോകുന്നു; വിദേശ സർവകലാശാലകളിലും പ്രൊഫഷണൽ കോഴ്സുകളിലും പ്രവേശനം നേടുന്നു. ഈ പുതിയ പ്രവാസ തരംഗത്തിൽ നിന്ന് ലഭിക്കുന്ന റെമിറ്റൻസും വിദേശത്ത് നേടുന്ന കഴിവുകളും പ്രാദേശിക വ്യവസായങ്ങളെയും സേവനങ്ങളെയും സ്വാധീനിക്കുന്നു.

സാമ്പത്തിക വിദഗ്ധർ, ദൗ-അധിഷ്ഠിത വ്യാപാരത്തിൽ നിന്ന് വിദ്യാഭ്യാസ-അധിഷ്ഠിത പ്രവാസത്തിലേക്കുള്ള ഈ മാറ്റം ലോകവ്യാപക അവസരങ്ങളെയും കേരളത്തിലെ ഉയർന്ന സാക്ഷരതാ നിരക്കെയും പ്രതിഫലിപ്പിക്കുന്നു എന്ന് കരുതുന്നു. വരുമാന സ്രോതസ്സുകൾ വ്യത്യസ്തമാണെങ്കിലും, രണ്ട് ഘട്ടങ്ങളും വിദേശ നാണയ വരുമാനവും വീട്ടിലെ നിക്ഷേപങ്ങളും വഴി സംസ്ഥാനത്തിന്റെ സാമ്പത്തിക ആരോഗ്യത്തെ പിന്തുണയ്ക്കുന്നു.

ഗുണങ്ങൾ നിലനിർത്തിക്കൊണ്ട്, വിവരസാങ്കേതികവിദ്യയും ആരോഗ്യസേവനങ്ങളും പോലുള്ള ഉയർന്നുവരുന്ന മേഖലകളിൽ പ്രതിഭകളെ സംസ്ഥാനത്തിനുള്ളിൽ തന്നെ നിലനിർത്താൻ കഴിയുന്ന രീതിയിൽ നയനിർമ്മാതാക്കൾ ഈ പ്രവണതയെ ശ്രദ്ധിച്ചുവേണം.

ദൗ മുതൽ ഡിഗ്രി വരെയുള്ള ഈ പ്രവാസ ചക്രം കേരളത്തിന്റെ സാമൂഹിക-സാമ്പത്തിക ഐതിഹ്യത്തിന്റെ അവിഭാജ്യ ഘടകമായി തുടരുന്നു; ഇത് അതിന്റെ സമുദ്ര പൈതൃകത്തെ ആധുനിക ആഗ്രഹങ്ങളുമായി ബന്ധിപ്പിക്കുന്നു.

BUSINESS

ഓൺ ഹോൾഡിംഗ് ക്വാർട്ടറിൽ റെക്കോർഡ് വിൽപ്പന; വസ്ത്ര വിഭാഗത്തിലെ വരുമാനം 39% വർധിച്ചു



ഓൺ ഹോൾഡിംഗ് മൂന്നാം ക്വാർട്ടറിന്റെ സാമ്പത്തിക ഫലങ്ങൾ പ്രസിദ്ധീകരിച്ചു; കമ്പനി ഇതുവരെ ലഭിച്ച ഏറ്റവും ഉയർന്ന വിൽപ്പന രേഖപ്പെടുത്തി. ഈ കാലയളവിലെ ആകെ വരുമാനം മുൻകാല ക്വാർട്ടറുകളെല്ലാം മറികടന്നു, ഇത് കമ്പനിയുടെ ചരിത്രത്തിൽ പുതിയ റെക്കോർഡ് സ്ഥാപിച്ചു.

വസ്ത്ര വിഭാഗം ഈ വർധനവിൽ പ്രധാന പങ്ക് വഹിച്ചു; ഈ മേഖലയിലെ വരുമാനം കഴിഞ്ഞ വർഷത്തെ അതേ ക്വാർട്ടറിനോട് താരതമ്യം ചെയ്യുമ്പോൾ 39% വർധിച്ചു. ബ്രാൻഡിന്റെ വസ്ത്രങ്ങളിലെ ശക്തമായ ഡിമാൻഡ് ഈ വലിയ കുതിപ്പിന് കാരണമായി.

വിൽപ്പനയിലെ കുതിപ്പോടൊപ്പം, കമ്പനി ഈ സാമ്പത്തിക വർഷത്തിനായുള്ള ഗ്രോസ് മാർജിൻ പ്രവചനം ഉയർത്തി; ഇത് ഉൽപ്പന്ന പോർട്ട്ഫോളിയോയുടെ ലാഭകരതയിൽ മെച്ചപ്പെടൽ പ്രതീക്ഷിക്കുന്നു എന്ന് സൂചിപ്പിക്കുന്നു.

ഈ പോസിറ്റീവ് സംഖ്യകൾക്കിടയിലും, ഓൺ ഹോൾഡിംഗിന്റെ ഷെയറുകൾ പ്രീ-മാർക്കറ്റിൽ താഴ്ച്ച കാണിക്കുന്നു. ലാഭം ഉറപ്പാക്കലും (പ്രോഫിറ്റ് ബുക്കിംഗ്) മാർജിൻ മെച്ചപ്പെടലിന്റെ സ്ഥിരതയുമായുള്ള അനിശ്ചിതത്വങ്ങളുടെ മിശ്രിതമാണ് ഈ താഴ്ച്ചയ്ക്ക് കാരണം എന്ന് ബാങ്കുകൾ വിശദീകരിച്ചു.

शहरी युवा बेरोज़गारी Q2 में छह तिमाही की अधिकतम, केरल सबसे आगे



बिज़नेस स्टैंडर्ड ने बताया कि इस वर्ष की दूसरी तिमाही में शहरी युवा बेरोज़गारी ने छह तिमाही में सबसे अधिक स्तर छू लिया, जैसा कि नवीनतम श्रम डेटा में दिखाया गया है। यह वृद्धि 15-29 वर्ष के शहरी युवाओं के लिए नौकरी सृजन में धीमी गति को दर्शाती है।

सभी राज्यों में केरल ने शहरी युवा बेरोज़गारी की सबसे अधिक दर दर्ज की, जिससे वह राज्य-वार रैंकिंग में शीर्ष पर आया। विशेषज्ञों का मानना है कि कौशल और उपलब्ध नौकरियों के बीच असंगति के कारण इस राज्य में यह प्रवृत्ति तेज़ है।

समग्र रूप से रोजगार स्थिर हो रहा है, पर शहरी युवा वर्ग अभी भी असुरक्षित है। नीति निर्माताओं से कौशल-विकास कार्यक्रमों को तेज़ करने और ऐसे क्षेत्रों को बढ़ावा देने का आग्रह किया जा रहा है जो युवा प्रतिभा को समायोजित कर सकें।

डेटा यह स्पष्ट करता है कि शहरी युवा बेरोज़गारी के बढ़ते अंतर को कम करने के लिए लक्षित उपाय आवश्यक हैं, क्योंकि यह जनसंख्या भारत की भविष्य की आर्थिक प्रगति के लिए महत्वपूर्ण है।

WEATHER

टॉमस चक्रवात से अंडमान, तमिलनाडु, केरल में बारिश अलर्ट

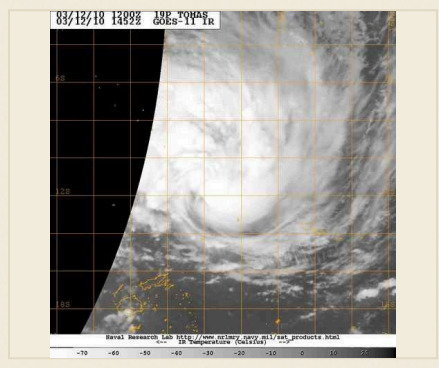

भारत मौसम विज्ञान विभाग (IMD) ने बंगाल की खाड़ी में टॉमस नामक एक निम्न दबाव प्रणाली के कारण चक्रवात वॉच जारी किया है। यह वॉच अंडमान और निकोबार द्वीपसमूह तथा तमिलनाडु और केरल के तटीय जिलों को कवर करती है। अधिकारियों ने भारी बारिश, बाढ़ और पहाड़ी क्षेत्रों में भूस्खलन के जोखिम के लिए सतर्क रहने की सलाह दी है। आगामी 48 घंटों में इन क्षेत्रों में मध्यम से भारी वर्षा और अधिकतम 60 किमी/घंटा तक की तेज़ हवाओं की संभावना है। अभी तक भूमि में उतरने की स्पष्ट संभावना नहीं है, पर स्थिति की लगातार निगरानी की जाएगी। इसी बीच, फ़िलीपींस के मौसम विभाग भी टॉमस को ट्रैक कर रहा है, जिससे क्षेत्रीय सहयोग का महत्व स्पष्ट हो रहा है। प्रभावित राज्यों ने आपातकालीन प्रतिक्रिया दल सक्रिय कर लिये हैं और जनता से आधिकारिक निर्देशों का पालन करने को कहा है।

ന്യൂയോർക്ക് വെറ്ററൻസ് ഡേ പരേഡിന്റെ ഗ്രാൻഡ് മാർഷലായി സുനിതാ വില്യംസ്



2026-ലെ ന്യൂയോർക്ക് വെറ്ററൻസ് ഡേ പരേഡിന്റെ ഗ്രാൻഡ് മാർഷലായി മുൻ അന്തരിക്ഷയാത്രികയായ സുനിതാ വില്യംസിനെ പ്രഖ്യാപിച്ചു. ഇതോടെ, സൈനിക സേവനത്തിനായുള്ള നഗരത്തിന്റെ ആദരത്തിന്റെ മുൻവരിയിലേക്ക് അവർ എത്തി. വെറ്ററൻസ് ഡേയ്ക്ക് തൊട്ടുമുമ്പുള്ള ശനിയാഴ്ചയാണ് ഈ പരേഡ് എല്ലാ വർഷവും നടക്കുന്നത്. സൈനിക ഡിവിഷനുകളും വെറ്ററൻസ് സംഘടനകളും സമൂഹ ഗ്രൂപ്പുകളും ബ്രോഡ്വേയിലൂടെ മാർച്ച് ചെയ്യുന്നു.

ചരിത്രപരമായ അന്തരിക്ഷ മിഷനുകൾക്ക് പ്രസിദ്ധമായ വില്യംസ്, രാജ്യത്തെ സൈനികരുടെ ബലിദാനങ്ങൾക്കുള്ള നന്ദിയുടെ പ്രതീകമായി ഔദ്യോഗിക യൂണിഫോമിൽ പരേഡിന് നേതൃത്വം നൽകും. ന്യൂയോർക്ക് സിറ്റി ഡിപ്പാർട്ട്മെന്റ് ഓഫ് പാർക്കസ് ആൻഡ് റിക്രിയേഷൻ, അമേരിക്കൻ ലീജനും വെറ്ററൻസ് ഓഫ് ഫോറൻ വാർസും സഹകരിച്ച് ഈ ചടങ്ങ് സംഘടിപ്പിക്കുന്നു.

പരേഡിൽ ആയിരക്കണക്കിന് സന്ദർശകർ എത്തിയേക്കും. മേയറിന്റെ പ്രധാന പ്രസംഗവും മരിച്ച സൈനികർക്കുള്ള ആദരവും ഇതിൽ ഉൾപ്പെടുന്നു. നഗരത്തിലെ എല്ലാ ശാഖകളിലെ സൈനികരെയും ആദരിക്കാനുള്ള സമർപ്പണമാണ് വില്യംസിന്റെ പങ്കാളിത്തം പ്രതിഫലിപ്പിക്കുന്നത്.

ഒരു നിശ്ശബ്ദ നിമിഷവും ദേശീയ പതാകയുമായി ചടങ്ങ് അവസാനിക്കും. തുടർന്ന് സിറ്റി ഹാളിൽ ഒരു സ്വീകരണ ചടങ്ങ് നടക്കും. വെറ്ററൻസ് ഡേ (നവംബർ 11) മുൻപുള്ള വിശാലമായ ചടങ്ങുകളുടെ ഭാഗമാണ് ഇത്.

പരേഡിന്റെ വഴി ദേശീയ 9/11 മെമോറിയലിൽ അവസാനിക്കും. അവിടെ ഗൗരവപൂർവ്വമായ ചടങ്ങിലൂടെ സൈനികരെ ആദരിക്കും.

മനോരോഗ ചികിത്സാ കേന്ദ്രങ്ങൾക്ക് 'ഇൻസ്റ്റിറ്റ്യൂട്ട് ഫോർ ഹാപ്പിനസ്, വെൽനസ്' എന്ന പേര് നൽകി കേരളം



പരിചരണത്തിന്റെ സമഗ്രമായ ദൃഷ്ടികോണത്തെ പ്രാധാന്യം നൽകുന്നതിനായി കേരളത്തിലെ മൂന്ന് മനോരോഗ കേന്ദ്രങ്ങൾക്ക് 'ഇൻസ്റ്റിറ്റ്യൂട്ട് ഫോർ ഹാപ്പിനസ്, വെൽനസ്' എന്ന പേര് നൽകിയിട്ടുണ്ട്.

മൂന്ന് സൗകര്യങ്ങളും വ്യക്തിഗതമായി പരിശോധിച്ച് നാല് അടിയന്തര പരിഷ്കരണ മേഖലകൾ തിരിച്ചറിയുന്ന ഒരു പരിശോധനാ സമിതിയുടെ നിർദ്ദേശത്തെ തുടർന്നാണ് ഈ മാറ്റം വന്നത്.

പരാമർശിച്ച നാല് മേഖലകൾ ഇവയാണ്: ജീവനക്കാരുടെ അഭാവം, അപര്യാപ്തമായ അടിസ്ഥാന സൗകര്യങ്ങൾ, പ്രത്യേക ചികിത്സാ പരിപാടികളുടെ അഭാവം, അപര്യാപ്തമായ നിധിസഹായം.

പുനഃബ്രാൻഡിംഗും പരിഷ്കരണങ്ങളും സേവന വിതരണത്തെ മെച്ചപ്പെടുത്തുകയും സംസ്ഥാനത്ത് മനോവൈഭവം പ്രോത്സാഹിപ്പിക്കുകയും ചെയ്യുമെന്ന് അധികാരികൾ പറഞ്ഞു.

BUSINESS

अमेरिका में महंगाई की चिंता से केरल में सोने की कीमत में तीव्र गिरावट

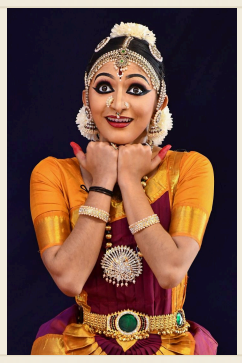

केरल9.कॉम ने बताया कि 11 नवंबर को केरल में 24-कैरेट सोने की कीमत में उल्लेखनीय गिरावट आई, जो संयुक्त राज्य अमेरिका से आए महंगाई डेटा को लेकर बढ़ती चिंताओं को दर्शाती है। प्रमुख शहरों के बुलियन डीलरों और ऑनलाइन मूल्य ट्रैकरों ने 10 ग्राम के लिए कई सौ रुपये की गिरावट दर्ज की।

विश्लेषकों का मानना है कि अमेरिकी महंगाई के आंकड़े, जो मूल्य दबावों को अभी भी उच्च दर्शाते हैं, फेडरल रिज़र्व द्वारा कड़े मौद्रिक कदमों की उम्मीद को बढ़ा रहे हैं। डॉलर के मजबूत होने और सोने के सुरक्षित आश्रय के रूप में मूल्य में गिरावट आमतौर पर इस तरह की स्थितियों में देखी जाती है।

ज्वैलर्स और उपभोक्ता दोनों ही इस बदलाव से प्रभावित होते हैं, क्योंकि यह शादी-ब्याह और त्यौहारों के दौरान खरीदारी के निर्णयों को प्रभावित करता है। इस गिरावट के कारण अल्पकालिक मांग में कमी आ सकती है, परंतु बाजार प्रतिभागियों का मानना है कि आगे के अमेरिकी डेटा आने पर कीमत स्थिर हो जाएगी।

अर्थशास्त्री बताते हैं कि भारतीय रिज़र्व बैंक भी इस प्रवृत्ति को घरेलू महंगाई के व्यापक आकलन के हिस्से के रूप में देखेगा, परंतु अभी तक किसी तत्काल नीति परिवर्तन का संकेत नहीं मिला है।

AUTOMOBILE

केरल सरकार ने मंत्रियों व मुख्य सचिव के लिए 24 हाइब्रिड कारें ₹9.60 करोड़ में खरीदीं



केरल सरकार ने मंत्रियों व मुख्य सचिव के उपयोग हेतु 24 नई हाइब्रिड गाड़ियों की खरीद का निर्णय लिया है, जिसकी कुल लागत ₹9.60 करोड़ है।

इन गाड़ियों को राज्य के वरिष्ठ अधिकारियों को आधिकारिक यात्रा के लिये आवंटित किया जायेगा।

प्रति गाड़ी औसतन लगभग ₹40 लाख के मूल्य पर यह खरीद सरकार के लिए पर्यावरण-अनुकूल परिवहन में एक महत्वपूर्ण निवेश है।

खरीद प्रक्रिया और विशिष्ट मॉडल के विवरण अभी तक विभाग द्वारा सार्वजनिक नहीं किये गये हैं।

यह कदम राज्य के कार्बन उत्सर्जन को कम करने और सतत गतिशीलता को बढ़ावा देने के व्यापक प्रयासों का हिस्सा है।

TRAVEL

രാമായണവുമായുള്ള ബന്ധം കേരളത്തെത്തിയ ജതായു ആർട്ട് സെന്ററിൽ തിരക്കിന് കാരണം; എത്തിച്ചേരാനുള്ള വഴികൾ ഇവ



കോഴിക്കോട് ജില്ലയിലെ ചെറുവത്തൂരിനടുത്തുള്ള ജതായു ആർട്ട് സെന്ററിൽ രാമായണത്തിലെ ജതായു എന്ന പുരാണപക്ഷിയുടെ ഭീമാകാരമായ പ്രതിമ സ്ഥാപിച്ചിരിക്കുന്നു. ലോകത്തിലെ ഏറ്റവും വലിയ പക്ഷി പ്രതിമകളിൽ ഒന്നാണിത്. പുരാണതീർഥസ്ഥലമായ ഇതിനെ രാമായണവുമായി ബന്ധിപ്പിച്ച് സമീപകാലത്ത് മാധ്യമങ്ങൾ നൽകിയ റിപ്പോർട്ടുകൾ സന്ദർശകരുടെ ശ്രദ്ധ ആകർഷിച്ചതോടെ സന്ദർശകരുടെ എണ്ണത്തിൽ ഗണ്യമായ വർധനം ഉണ്ടായി. പാർക്കിന്റെയും അനുഭവം ഒരുമിച്ച് നൽകുന്നതിനാൽ ഇപ്പോൾ ദിവസം മുഴുവൻ ടൂറുകളുടെ ബുക്കിംഗിൽ വർധനം കാണുന്നുവെന്ന് ടൂറിസം ഏജൻസികൾ അറിയിച്ചു. ജതായുവിന്റെ കഥ ജീവൻ നിറയ്ക്കുന്ന രോപ്പ് വേ, മ്യൂസിയം, ഗൈഡഡ് ടൂർ എന്നിവ ഇവിടെ ലഭ്യമാണ്.

ജതായു ആർട്ട് സെന്ററിൽ എത്തിച്ചേരാനായി ദേശീയ പാത 744-ൽ നിന്ന് ചെറുവത്തൂർ ഓഫ്റേമി എടുത്ത് സംസ്ഥാന പാതയിലൂടെ ചെറിയ ദൂരം സഞ്ചരിക്കണം. ഏറ്റവും അടുത്തുള്ള റെയിൽവേ സ്റ്റേഷൻ കോഴിക്കോടാണ്, ഏകദേശം 45 കിലോമീറ്റർ അകലെയാണ്. ഏറ്റവും അടുത്തുള്ള വിമാനത്താവളം തിരുവനന്തപുരം അന്താരാഷ്ട്ര വിമാനത്താവളമാണ്, ഏകദേശം 80 കിലോമീറ്റർ അകലെയാണ്. വർധിച്ച സന്ദർശകരുടെ പ്രവാഹം കൈകാര്യം ചെയ്യുന്നതിന് സൂചന ബോർഡുകളും പാർക്കിംഗ് സൗകര്യങ്ങളും മെച്ചപ്പെടുത്തിയിട്ടുണ്ട്.

INTERNATIONAL

ടയർ പൊട്ടി നിർത്തിയപ്പോൾ വാഹനം ഓടിച്ചിട്ട് കേരളത്തിലെ വിദ്യാർഥി ദുരന്തം; ഡബ്ലിയിൽ മരണം



ഈ ആഴ്ച തുടക്കത്തിൽ കേരളത്തിലെ ഒരു വിദ്യാർഥി ഡബ്ലിയിൽ സഞ്ചരിച്ചുകൊണ്ടിരിക്കുന്നതിനിടയിൽ വാഹനത്തിന്റെ ടയർ പൊട്ടിപ്പോയതോടെ വാഹനം വഴിയിൽ നിർത്തേണ്ടി വന്നു. സഹായത്തിനായി അയാൾ അച്ഛനോട് ഫോൺ ചെയ്തപ്പോൾ, ഫോണിനിടയിൽ വന്നുപോയ ഒരു വാഹനം അയാളെ ഓടിച്ചിട്ടു. ഈ അപകടത്തിൽ ഗുരുതരമായി പരിക്കേറ്റ അയാളെ ഘടനാഗതമായി മരിച്ചതായി പ്രഖ്യാപിച്ചു. ഡബ്ലി പോലീസ് ഈ സംഭവം അന്വേഷിക്കുകയാണ്, വിദേശ സഞ്ചാരികൾക്കായി റോഡ് സുരക്ഷാ നടപടികൾ പരിശോധിക്കുകയാണ്.

ദീപാവലി യാത്രയ്ക്കിടയിൽ മലേഷ്യയിൽ വെള്ളപ്പൊക്കത്തിൽ രണ്ട് മലയാളി യാത്രക്കാരുടെ മരണം



ദീപാവലി വാരാന്ത്യത്തിൽ മലേഷ്യയിലെ ഒരു പ്രശസ്ത അവധി ക്യാമ്പിൽ അപ്രതീക്ഷിതമായി വെള്ളപ്പൊക്കം സംഭവിച്ചു, ഇതിലൂടെ കേരളത്തിലെ രണ്ട് മലയാളി യാത്രക്കാരുടെ മരണം സംഭവിച്ചു. ഇരുവരെയും വേഗത്തിൽ ഒഴുകുന്ന വെള്ളത്തിൽ കുടുങ്ങിയതായി കണ്ടു, പ്രാദേശിക പോലീസ് സമയത്ത് രക്ഷപ്പെടുത്താൻ കഴിഞ്ഞില്ലെന്ന് സ്ഥിരീകരിച്ചു.

അധികാരികളുടെ പ്രകാരം, അപ്രതീക്ഷിതമായ കനത്ത മഴ സമീപത്തെ നദിയെ ഓവർഫ്ലോ ചെയ്യുകയും ക്യാമ്പിന്റെ താഴ്ന്ന ഭാഗത്ത് വെള്ളം നിറയുകയും ചെയ്തു. മലേഷ്യ സിവിൽ ഡിഫൻസ്, പ്രാദേശിക ഫയർ ഡിപ്പാർട്ട്മെന്റ് എന്നിവരുടെ രക്ഷാപ്രവർത്തകർ വിന്യസിച്ചെങ്കിലും, വെള്ളത്തിന്റെ വേഗത രക്ഷാപ്രവർത്തനം ബുദ്ധിമുട്ടാക്കി. ഈ സംഭവത്തിന് ശേഷം മലേഷ്യ സർക്കാർ വിനോദസഞ്ചാരികൾക്ക് കാലാവസ്ഥാ അപകടങ്ങളെക്കുറിച്ച് മുന്നറിയിപ്പ് പുറപ്പെടുവിച്ചു.

ഭാരതത്തിന്റെ കുവാലാലംപൂർ ദൂതാവാസത്തെ വിവരം ലഭിച്ചു, അവർ പ്രാദേശിക അധികാരികളുമായി ചേർന്ന് മരിച്ചവരുടെ കുടുംബങ്ങൾക്ക് സഹായം നൽകുകയാണ്. ദൂതാവാസം ജീവനക്കാർ ശവങ്ങളുടെ മടക്കത്തിനുള്ള ക്രമീകരണങ്ങളും കേരളത്തിലെ ബന്ധുക്കൾക്ക് പിന്തുണ നൽകുന്നതിനും പ്രതീക്ഷിക്കുന്നു. ഈ സംഭവം, പ്രത്യേകിച്ച് അവധിക്കാലത്ത് യാത്രക്കാർക്ക് കാലാവസ്ഥാ വിവരങ്ങളിൽ ശ്രദ്ധ ചെലുത്തേണ്ടതിന്റെ പ്രാധാന്യം വ്യക്തമാക്കുന്നു.