◆ ADVT ◆
येथे जाहिरात द्या
98700 06472 · need24.digital

NEED24 NEWS
हर ख़बर, हर शहर

नीड 24 न्यूज़

हर खबर, हर शहर

DIGITAL E-PAPER

PRGI APPLICATION UNDER PROCESS
Application No. T/GJ/2026/0619/2304/1577

GST
GSTIN 24CINPG0564Q1ZT

UDYAM REGISTERED
UDYAM-GJ-14-0003714

◆ DIGITAL NEWS NETWORK ◆
भारताचे विश्वासार्ह बहुभाषिक डिजिटल न्यूज नेटवर्क
11+ Languages | 24×7 Live | e-Paper Daily

आमचे App डाउनलोड करा
Download on the App Store
GET IT ON Google Play

www.need24.digital
info@need24.in
+91 98700 06472
FOLLOW US:

तेज़ | सटीक | निष्पक्ष | जनहित में | सच की आवाज़ | जन-जन की आवाज़ | निडर पत्रकारिता

MAHARASHTRA | नीड 24 न्यूज़ · हर खबर, हर शहर | 15 नवम्बर 2026

स्वास्थ्य

चंद्रपूरच्या सुशी गावात वड्याच्या कणामुळे शिंकलेल्या महिलेचा मृत्यू



ताऱ्हा पोळा उत्सवाच्या दिवशी सुशी गावात आनंदाचे वातावरण होते. मात्र, वडे खात असताना ३० वर्षांच्या हस्तकला चेतन गणवीर यांना अचानक शिंक आली आणि वड्याचा बारीक कण श्वासनलिकेद्वारे फुफ्फुसात गेला.

कुटुंबीयांनी त्वरित ओम भुरना येथील प्राथमिक आरोग्य केंद्रात नेले. तिथे प्राथमिक उपचार मिळाल्यानंतरही स्थिती गंभीर राहिल्यामुळे डॉक्टरांनी त्यांना चंद्रपूर जिल्हा सामान्य रुग्णालयात हलवले.

चंद्रपूरच्या रुग्णालयात उपचारांच्या प्रयत्नांनंतरही चेतन गणवीर यांचे निधन झाले.

ते उमेद अभियानांतर्गत बचत गटाच्या प्रवर्तक होत्या आणि समाजात वेगळी ओळख निर्माण केली होती. त्यांच्या पती, पाच महिन्यांच्या बाळा आणि सासू यांच्यासाठी ही दु:खद घटना मोठा धक्का ठरली आहे.

— DOCTOR PINTU PAUL

चंद्रपूरमध्ये फर्जी डिग्री रॅकेटचा पर्दाफाश: परिमल गोरकर व साथीदाराची नागपूरमधून अटक

चंद्रपूर पोलिसांनी २८ ऑगस्ट रोजी शुक्रवारी सकाळी फर्जी डिग्री, मार्कशीट व मायग्रेशन सर्टिफिकेट बनवून लाखोंना विकणाऱ्या रॅकेटवर मोठी कारवाई केली. या कारवाईत मास्टरमाईंड परिमल गोरकर व एका साथीदाराला नागपूरमधील एका घरातून अटक करण्यात आली. याआधी पोलिसांनी वैभव सोनुले याला अटक करून या प्रकरणात एकूण तीन अ

— DOCTOR PINTU PAUL

आसाममध्ये मोठा रेल्वे अपघात! कोलकाता - सैरंग एक्स्प्रेसचे 5 डबे रुळावरून घसरले, लोको पायलटचा व्हिडिओ आला समोर

आसाममध्ये मोठा रेल्वे अपघात! कोलकाता - सैरंग एक्स्प्रेसचे 5 डबे रुळावरून घसरले, लोको पायलटचा व्हिडिओ आला समोर ठिकाण: दिगारू, आसाम वार्ताहर: NEED 24 NEWS टीम नमस्कार, तुम्ही पाहत आहात NEED 24 NEWS. आसाममधून एक मोठी आणि धक्कादायक बातमी समोर आली आहे. आसाममध्ये कोलकाता - सैरंग एक्स्प्रेसचा मोठा अपघात

— DOCTOR PINTU PAUL

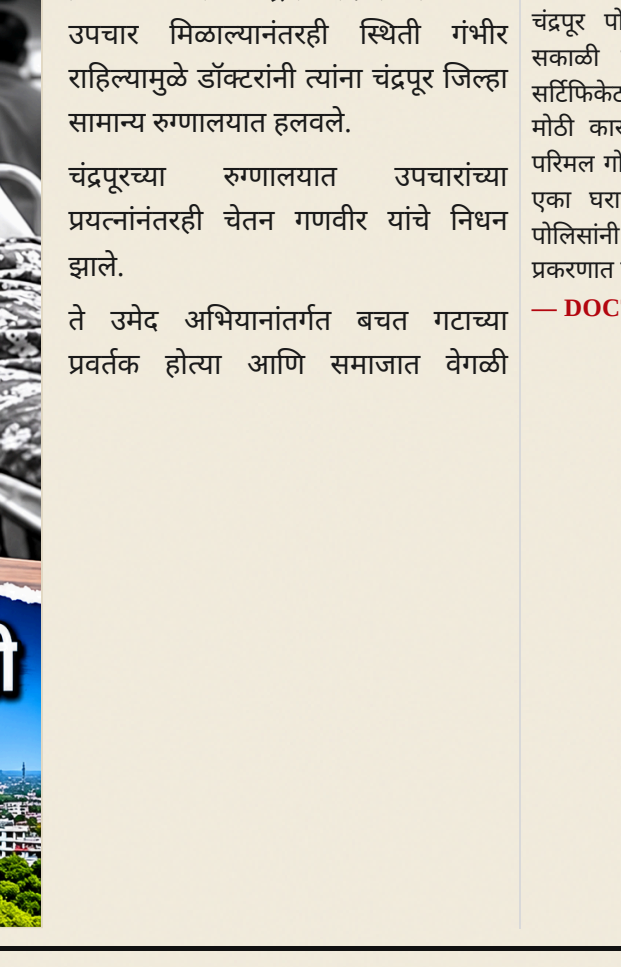

धर्म

साक्री तालुक्यातील लघडवाळ पो पिजारझाळी गावातील शेंडायमाता शाकशात मातेला अति जंगलात बसलेली

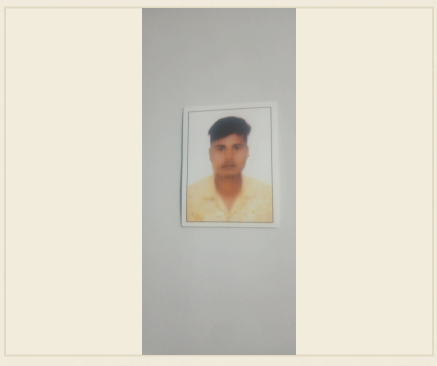

साक्री तालुका, धुळे जिल्ह्यातील लघडवाळ पो पिजारझाळी गावातील शेंडायमाता शाकशात माता अति घनदाट जंगलात स्थित असल्याचे स्थानिक रहिवाशांनी नोंदवले आहे.

या मातेला स्थानिक लोकांमध्ये आध्यात्मिक महत्त्व आहे आणि ती परिसरातील प्रमुख पूजास्थळांपैकी एक मानली जाते. अति जंगलात असणे या ठिकाणच्या पवित्रतेला अधिक वाढवते, असे श्रद्धावंतांचे मत आहे.

गावकरी यांनी या स्थितीबद्दल माहिती सामाजिक माध्यमांवर आणि स्थानिक पातळीवर प्रसारित केली, ज्यामुळे अधिक भक्त आणि पर्यटकांची आवड निर्माण होण्याची अपेक्षा आहे.

सध्या कोणतेही अधिकृत पाऊल उचलले गेले नाही, परंतु स्थानिक प्रशासनाने या पवित्र स्थळाच्या सुरक्षिततेसाठी आवश्यक उपाययोजना विचारात घेतल्याचे सांगितले आहे.

— Sukadev Shivdas Chaudhari

स्थानीय

लक्ष्मण थोरात यांचा वाढदिवस स्वामी समर्थ वृद्धाश्रमात अन्नदान सोहळ्याने साजरा



लक्ष्मण थोरात यांचा वाढदिवस स्वामी समर्थ वृद्धाश्रमात अन्नदान कार्यक्रमाच्या रूपात साजरा करण्यात आला.

वृद्धाश्रमाने त्यांच्या वाढदिवसानिमित्त विशेष सत्कार केला, ज्यात उपस्थित लोकांनाही अन्नदानाची संधी मिळाली.

नाशिकचे प्रतिनिधी प्रविण पाटील यांनी कार्यक्रमात सहभागी होऊन या सामाजिक उपक्रमाला मान्यता दिली.

— प्रविण भाऊसाहेब पाटील, नासिक

जीवनशैली

मुरबाड येथे भाजप अनुसूचित जमाती मोर्चाची पत्रकार परिषद; मोरोशी येथे 'जनजातीय गौरव सप्ताहा'निमित्त विविध कार्यक्रमांचे आयोजन.



जिल्हा रिपोर्टर काशिनाथ देसले ठाणे सह

तालुका रिपोर्टर किशोर पवार मुरबाड

दिनांक १५/११/२०२६.

मुरबाड (प्रतिनिधी - नीड २४ न्यूजमहाराष्ट्र)

क्रांतिसूर्य आणि थोर स्वातंत्र्यसेनानी भगवान बिरसा मुंडा यांच्या जयंतीनिमित्त (१५ नोव्हेंबर) भारतीय जनता पक्ष, ठाणे जिल्हा ग्रामीण अनुसूचित जमाती मोर्चाच्या वतीने संपूर्ण जिल्ह्यात 'जनजातीय गौरव सप्ताह' साजरा करण्यात येत आहे. ११ ते १८ नोव्हेंबर दरम्यान आयोजित करण्यात आलेल्या या सप्ताहाची सविस्तर माहिती देण्यासाठी मुरबाड येथे नुकतीच एक विशेष पत्रकार परिषद पार पडली. या सप्ताहानिमित्त मोरोशी येथे विविध कार्यक्रमांचे आयोजन होणार असल्याची माहिती यावेळी देण्यात आली.

या पत्रकार परिषदेच्या व्यासपीठावर भाजप ठाणे जिल्हा ग्रामीण अनुसूचित जमाती मोर्चाचे अध्यक्ष श्री. गोविंद भला, कमलू खाकर, श्री. उघडा आणि माजी सभापती दिपकजी पवार यांच्यासह पक्षाचे अनेक मान्यवर पदाधिकारी व कार्यकर्ते उपस्थित होते.

यावेळी बोलताना अध्यक्ष श्री. गोविंद भला आणि पदाधिकाऱ्यांनी सांगितले की, आदिवासी समाजाचा गौरवशाली इतिहास, संस्कृती आणि देशाच्या स्वातंत्र्यलढ्यातील योगदान समाजाच्या शेवटच्या घटकापर्यंत पोहोचवणे हा या सप्ताहाचा मुख्य उद्देश आहे.

आणि पदाधिकाऱ्यांनी सांगितले की, आदिवासी समाजाचा गौरवशाली इतिहास, संस्कृती आणि देशाच्या स्वातंत्र्यलढ्यातील योगदान समाजाच्या शेवटच्या घटकापर्यंत पोहोचवणे हा या सप्ताहाचा मुख्य उद्देश आहे.

या सप्ताहाअंतर्गत मोरोशी येथे ११ ते १८ नोव्हेंबर दरम्यान भगवान बिरसा मुंडा यांच्या जयंतीनिमित्त प्रतिमा पूजन, अभिवादन आणि प्रबोधनपर सत्रांचे आयोजन होणार आहे. यासोबतच परिसरातील आदिवासी पाड्यांवर आणि गावांमध्ये विविध सांस्कृतिक कार्यक्रम, आरोग्य शिबिरे आणि सामाजिक उपक्रम राबवले जाणार आहेत. तसेच केंद्र आणि राज्य सरकारच्या आदिवासी कल्याणाच्या विविध योजनांचा लाभ तळागाळातील नागरिकांपर्यंत पोहोचवण्यासाठी विशेष जनजागृती मोहीम हाती घेण्यात आली आहे.

मोरोशी येथे होणाऱ्या या सप्ताह कार्यक्रमांना आदिवासी बांधवांसह सर्वच नागरिकांनी मोठ्या संख्येने उपस्थित राहून सहकार्य करावे, असे आवाहन अध्यक्ष गोविंद भला, माजी सभापती दिपकजी पवार आणि उपस्थित पदाधिकाऱ्यांनी या पत्रकार परिषदेत केले.

— Kashinath Desale, ठाणे

सरकारी योजना

मुरबाडच्या सहकार क्षेत्रात एकजुटीचा विजय! खरेदी-विक्री संघाची निवडणूक बिनविरोध; आ. किसन कथोरे व सुभाष पवार यांच्या मार्गदर्शनाखाली सर्व १५ संचालक बिनविरोध विजयी



जिल्हा रिपोर्टर काशिनाथ देसले ठाणे सह तालुका रिपोर्टर किशोर पवार मुरबाड

दिनांक १५\/११\/२०२६

सहकार विशेष वृत्त मुरबाड

मुरबाड | नीड २४ न्यूज महाराष्ट्र

मुरबाड तालुक्यातील सहकार क्षेत्रात अत्यंत प्रतिष्ठेचे स्थान असलेल्या 'मुरबाड तालुका सहकारी खरेदी-विक्री संघाच्या' सार्वत्रिक निवडणुकीत सर्व १५ संचालकांची बिनविरोध निवड झाली आहे. मुरबाड विधानसभा मतदारसंघाचे लोकप्रिय आमदार मा. किसनजी कथोरे साहेब आणि ठाणे जिल्हा परिषदेचे माजी उपाध्यक्ष सुभाष (दादा) पवार यांच्या मोलाच्या मार्गदर्शनाखाली ही निवडणूक अतिशय खेळीमेळीच्या वातावरणात बिनविरोध पार पडली. या यशामुळे तालुक्याच्या सहकार वर्तुळात आनंदाचे वातावरण असून, सर्व स्तरांतून नवनिर्वाचित संचालक मंडळाचे अभिनंदन केले जात आहे.

या संघाचे संस्थापक स्वर्गीय शांतारामभाऊ घोलप यांनी पहिले सभापती म्हणून संस्थेच्या वाटचालीचा भक्कम पाया रचला होता. त्यानंतर अनेक वर्षे लोकनेते आणि माजी आमदार गोटीरामभाऊ पवार यांच्या मार्गदर्शनाखाली या संस्थेने सहकार क्षेत्रात आपली स्वतंत्र ओळख निर्माण केली आहे. शासनाच्या विविध योजना प्रभावीपणे राबवून शेतकरी बांधवांना खते, बी-बियाणे आणि शेतीपूरक साहित्य पुरवून मदतीचा हात देण्याचे महत्त्वाचे कार्य या संघाने सातत्याने केले आहे.

आजच्या काळात शेतकरी अनेक नैसर्गिक, आर्थिक आणि शेतीविषयक अडचणींना सामोरे जात आहेत. अशा परिस्थितीत निवडणुकीतील विजय किंवा पराभव यापेक्षा संस्थेचे हित, शेतकऱ्यांचे कल्याण आणि सहकाराची परंपरा जपणे अधिक महत्त्वाचे आहे. आमदार किसनजी कथोरे आणि सुभाष (दादा) पवार यांच्या नेतृत्वाखाली सर्वपक्षीय नेते, ज्येष्ठ नेतृत्व आणि सहकार क्षेत्रातील कार्यकर्त्यांनी एकत्र येऊन दाखवलेली ही एकजूट भविष्यात मुरबाड तालुक्यातील शेतकरी बांधवांच्या प्रगतीसाठी नक्कीच दिशादर्शक ठरेल, असा विश्वास व्यक्त केला जात आहे.

नवनिर्वाचित संचालक मंडळाची नावे खालीलप्रमाणे:

- भाऊ भोईर
- मनीषा चोरगे
- यशवंत गायकर
- धनाजी दळवी
- चंद्रकांत शेळके
- धनाजी गोडांबे
- सुरेश पठारे
- बळीराम अगिवले
- वैभव सूर्यराव
- रामचंद्र घुडे
- विकास वारघडे
- चिंतामण वाळकोळी
- मनीष हिंदूराव
- संतोष म्हाडसे

या बिनविरोध निवडीमागे खंबीरपणे उभे राहणारे आमदार किसनजी कथोरे, माजी उपाध्यक्ष सुभाष (दादा) पवार, ज्येष्ठ नेतृत्व, सर्वपक्षीय नेते, समाजातील मान्यवर आणि प्रत्यक्ष-अप्रत्यक्ष सहकार्य करणाऱ्या प्रत्येक व्यक्तीचे संघाच्या वतीने मन:पूर्वक आभार मानण्यात आले आहेत. तसेच नवनिर्वाचित संचालक मंडळास पुढील वाटचालीसाठी हार्दिक शुभेच्छा देण्यात आल्या आहेत.

— Kashinath Desale, ठाणे

स्थानीय

राजगड तालुक्यातील वेल्हे येथे क्रांतीवीर राघोजी भांगरे यांची २२१ वी जयंती जल्लोषात साजरी



राजगड तालुक्यातील वेल्हे येथे आदिवासी कोळी महादेव समाजाने क्रांतीवीर राघोजी भांगरे यांची २२१ वी जयंती मोठ्या उत्साहात आणि जल्लोषात साजरी केली.

या कार्यक्रमात जिल्हा परिषद पशुसंवर्धन व महिला बालकल्याण समितीचे अध्यक्ष अमोल नलावडे यांनी दीपप्रज्वलन करून कार्यक्रमाची सुरुवात केली आणि नंतर क्रांतीवीर राघोजी भांगरे व वीर बिरसा मुंडा यांच्या प्रतिमांना पुष्पहार अर्पण करून अभिवादन करण्यात आले. प्रतिमांची मिरवणूकही काढण्यात आली.

यावेळी साजरीकरणात आदिवासी कोळी महादेव समाजातील महिला व पुरुष बांधवांनी मोठ्या संख्येने सहभाग घेतला. राष्ट्रवादीचे अध्यक्ष किरण राऊत, जि.प. माजी सदस्य आण्णा देशमाने, आदिवासी कल्याण संवर्धन संस्था जिल्हाध्यक्ष सुनील कोळपे, संघटना अध्यक्ष संतोष भोंडेकर, लाला रेणुसे, नंदकुमार खुळे, खंडू गायकवाड, वेल्हेचे माजी सरपंच संतोष मोरे, सागर मळेकर, संदीप मरगळे, आनंद गोरड, नितीन साबळे व मंगेश भोरेकर यांसारखे बांधव उपस्थित होते.

या कार्यक्रमाने क्रांतीवीर राघोजी भांगरे व वीर बिरसा मुंडा यांच्या महान कार्याला उजाळा दिला आणि आदिवासी समाजाच्या इतिहासातील त्यांच्या योगदानाची आठवण करून दिली.

— किरण सदाशिव आंबिके

स्थानीय

शहादा शहर व ग्रामीण भागात दुष्काळाच्या भीषण झळा; पाणीटंचाई आणि स्थलांतराचा प्रश्न गंभीर, प्रशासन अलर्ट मोडवर

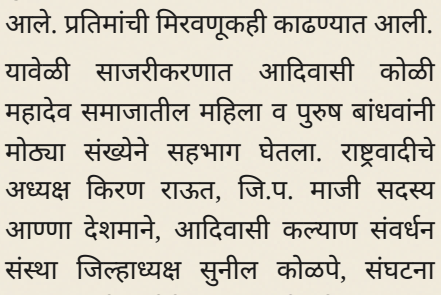

शहादा शहर व ग्रामीण भागात दुष्काळाच्या भीषण झळा; पाणीटंचाई आणि स्थलांतराचा प्रश्न गंभीर, प्रशासन अलर्ट मोडवर

शहादा (प्रतिनिधी - अशोक पाटील, शहादा दर्पण न्यूज):

पावसामुळे दुष्काळाची भीषण छाया पसरू लागली आहे. गेल्या ५० वर्षांनंतर प्रथमच शहादा परिसरात पाणीटंचाई, विजेचा प्रश्न आणि रोजगाराअभावी होणारे स्थलांतर ही संकटे अधिक गडद होत चालली आहेत. या गंभीर परिस्थितीचा सामना करताना प्रशासकीय यंत्रणेची मोठी दमछाक होत असल्याचे चित्र सध्या पाहायला मिळत आहे.

बातमीतील प्रमुख मुद्दे:

• पाणीटंचाईची समस्या: अपुऱ्या पावसामुळे भूजल पातळी खालावली असून शहादा शहर आणि आसपासच्या ग्रामीण भागात तीव्र पाणीटंचाई जाणवू लागली आहे.

• स्थलांतराचा प्रश्न: शेतीला पुरेसे पाणी नसल्याने आणि स्थानिक पातळीवर काम मिळत नसल्याने ग्रामीण भागातील मजुरांच्या स्थलांतराचा प्रश्न पुन्हा एकदा ऐरणीवर आला आहे.

• प्रशासनापुढील आव्हान: या संकटातून मार्ग काढण्यासाठी आणि नागरिकांना मूलभूत सुविधा पुरवण्यासाठी स्थानिक प्रशासनाने तातडीने ठोस पावले उचलावीत, अशी मागणी नागरिकांकडून जोर धरू लागली आहे.

"शहादा शहर आणि तालुक्यातील प्रत्येक घडामोडीची अचूक माहिती मिळवण्यासाठी पाहत राहा Need24 News

— Ashok Patil

सरकारी योजना

ग्रामसभेत आरटीआय कार्यवाहीचा आढावा घेणे बंधनकारक करावे; शासन परिपत्रकाच्या प्रभावी अंमलबजावणीची मागणी.



जिल्हा प्रतिनिधी काशिनाथ देसले ठाणे.

तालुका प्रतिनिधी किशोर पवार मुरबाड

दिनांक १४/११/२०२०२६

मुरबाड (जि. ठाणे):

ग्रामपंचायतीच्या ग्रामसभेमध्ये माहितीचा अधिकार अधिनियमांतर्गत (RTI) प्राप्त झालेल्या अर्जावर करण्यात आलेल्या कार्यवाहीचा नियमित आढावा घेण्यात यावा, तसेच यासंदर्भातील शासन परिपत्रकाची काटेकोरपणे अंमलबजावणी करण्यात यावी, अशी ठाम मागणी माहिती अधिकार कार्यकर्ते दीपक पाचपुते यांनी केली आहे.

ग्रामपंचायतीकडे नागरिकांकडून विविध विषयांबाबत माहितीच्या अधिकाराखाली अर्ज दाखल केले जातात. नियमानुसार, ग्रामसभेमध्ये प्राप्त अर्ज, निकाली काढलेले अर्ज आणि प्रलंबित अर्जांची सविस्तर माहिती सादर करून त्यावर चर्चा होणे आवश्यक आहे. यामुळे नागरिकांना शासकीय कामकाजातील पारदर्शकता समजण्यास मदत होते. मात्र, अनेक ठिकाणी या प्रक्रियेची अपेक्षित अंमलबजावणी होत नसल्याची बाब निदर्शनास आली आहे.

जिल्हा परिषद प्रशासनाकडे प्रमुख मागण्या:

• कायमस्वरूपी विषय: ग्रामसभेच्या विषयसूचीत माहिती अधिकार कार्यवाहीचा आढावा हा कायमस्वरूपी विषय म्हणून समाविष्ट करावा.

• अर्जांची माहिती जाहीर करणे: ग्रामसभेमध्ये प्राप्त, निकाली व प्रलंबित अर्जांची माहिती नागरिकांना उपलब्ध करून द्यावी.

• स्पष्ट सूचना व कारवाई: जिल्हा परिषद प्रशासनाने सर्व ग्रामपंचायतींना परिपत्रकाच्या अंमलबजावणीबाबत स्पष्ट निर्देश द्यावेत. नियम न पाळणाऱ्या ग्रामपंचायतींवर नियमानुसार कारवाई करावी.

• गोपनीयतेचे रक्षण: अर्जांची माहिती देताना अर्जदारांची अनावश्यक वैयक्तिक माहिती सार्वजनिक करू नये, याची दक्षता घ्यावी.

• कार्यवाहीचा अहवाल: केलेल्या कार्यवाहीचा अहवाल संबंधित अर्जदारास तसेच संबंधितांना उपलब्ध करून द्यावा.

"माहिती अधिकार कायद्याची प्रभावी अंमलबजावणी झाल्यास ग्रामपंचायतीच्या कामकाजात पारदर्शकता वाढेल आणि नागरिकांचा प्रशासनातील सहभाग अधिक कार्यकर्ते)

मुख्य उद्दिष्टे:

ग्रामपंचायतीच्या कामकाजात शिस्त आणि पारदर्शकता आणणे, ग्रामसभेतील चर्चेला प्राधान्य देणे आणि अर्जदारांच्या गोपनीयतेचे संरक्षण करून माहिती अधिकार कायद्याची प्रभावी अंमलबजावणी करणे, ही या मागणीमागची प्रमुख उद्दिष्टे आहेत.

— Kashinath Desale, ठाणे

राजनीति

पंढरपूर शहरातील प्रभाग क्र. 17 मधील बडवे चर झोपडपट्टी येथील सिमेंट काँक्रीट रस्त्याचे भूमिपूजन

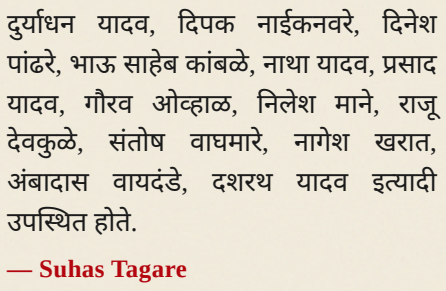

मनसे भूमिपूजन… विकासाचं काम बोलतंय! दिलीप बापू धोत्रे, मनसे नेते,

पंढरपूर शहरातील प्रभाग क्र. 17 मधील बडवे चर झोपडपट्टी येथील सिमेंट काँक्रीट रस्त्याचे भूमिपूजन लहुजी साळवे यांच्या जयंतीच्या औचित्याने मनसे नेते दिलीप बापू धोत्रे, नगराध्यक्षा प्रणिताताई भालके, नगरसेविका व स्थायी समिती सदस्य सौ माधुरी दिलीप धोत्रे, नगरसेवक लोकेश यादव यांच्या हस्ते करण्यात आले.

यावेळी नगरसेवक नागेश यादव, श्रीमंत यादव, दुर्याधन यादव, दिपक नाईकनवरे, दिनेश पांढरे, भाऊ साहेब कांबळे, नाथा यादव, प्रसाद यादव, गौरव ओव्हाळ, निलेश माने, राजू देवकुळे, संतोष वाघमारे, नागेश खरात, अंबादास वायदंडे, दशरथ यादव इत्यादी उपस्थित होते.

— Suhas Tagare

अपराध

चंद्रपूर: भाजपच्या महिला नेत्यांना मानव तस्करी प्रकरणात अटक



चंद्रपूर जिल्ह्यात चालू असलेल्या नवजात अर्भकांच्या कथित खरेदी-विक्री व मानव तस्करी प्रकरणात रामनगर पोलिसांनी भाजपशी संबंधित दोन महिला पदाधिकाऱ्यांना अटक केल्याची माहिती समोर आली आहे. या कारवाईमुळे चंद्रपूरच्या राजकीय वर्तुळात खळबळ उडाली आहे.

तपासानुसार, या दोन्ही महिला आरोपींवर नवजात अर्भकाशी संबंधित कागदपत्रांची प्रक्रिया आणि कथित व्यवहारात सहकार्य केल्याचा आरोप आहे. प्रकरणाची सुरुवात १५ वर्षीय अल्पवयीन मुलीच्या प्रसूतीनंतर झिरो एफआयआरच्या माध्यमातून चंद्रपूर पोलिसांकडे वर्ग केल्यावर झाली आणि त्यानंतर नवजात अर्भकाशी संबंधित कथित व्यवहार व सहभागी व्यक्तींचा तपास सुरू झाला.

अटक करण्यात आलेल्या महिलांपैकी एक महिला भाजपच्या युवती संघटनेत जबाबदारीच्या पदावर कार्यरत असल्याचे सांगितले जात आहे. दोघींनाही न्यायालयात हजर करून न्यायालयीन कोठडी सुनावण्यात आली आहे.

पोलिसांच्या तपासातून आणखी कोणाचे नाव समोर येणार याबाबत प्रश्न उपस्थित झाला आहे. या प्रकरणामागे वैयक्तिक गुन्हा आहे की नवजात अर्भकांच्या कथित खरेदी-विक्रीशी संबंधित संघटित नेटवर्क कार्यरत आहे, हे शोधण्यासाठी तपास सुरूच आहे.

— DOCTOR PINTU PAUL

यांच्या मार्गदर्शनाखाली दिनांक 16 जानेवारी वार सोमवार रोजी सकाळी नऊ वाजता सोलापूर जिल्हाधिकारी कार्यालय धडक मोर्चा



ऊस दर आंदोलनासाठी राजू शेट्टी यांच्या मार्गदर्शनाखाली दिनांक 16 जानेवारी वार सोमवार रोजी सकाळी नऊ वाजता सोलापूर जिल्हाधिकारी कार्यालय धडक मोर्चा स्वाभिमानीच्या सर्व पदाधिकाऱ्याकडून तसेच इतर संघटना कडून धडक मोर्चासाठी शेतकऱ्यांनी उपस्थित राहावे अशी विनंती केलेली आहे

— Suhas Tagare

स्वास्थ्य

चंद्रपूरच्या कॅन्सर केअर फाउंडेशन हॉस्पिटलवर रॅन्समवेअर हल्ला, 1.23 बिटकॉइनची खंडणी



चंद्रपूर येथील कॅन्सर केअर फाउंडेशन हॉस्पिटलवर रॅन्समवेअर (Ransomware) सायबर हल्ला झाल्याची धक्कादायक माहिती समोर आली आहे. या कथित सायबर हल्ल्यात रुग्णालयाच्या सर्व्हरमधील महत्त्वपूर्ण डेटा लॉक करण्यात आला असून, तो पुन्हा मिळवण्यासाठी हॅकर्सनी 1.23 बिटकॉइनची खंडणी मागितल्याचे वृत्त आहे.

मिळालेल्या माहितीनुसार, जून महिन्यात रुग्णालयाच्या आयटी विभागाला सर्व्हरमध्ये तांत्रिक अडचण जाणवली. तपासणीदरम्यान सर्व्हरवरील डेटा एन्क्रिप्ट झाल्याचे आणि खंडणीची मागणी करणारा संदेश दिसल्याचे सांगण्यात येते. त्या वेळी 1.23 बिटकॉइनची किंमत अंदाजे 75 ते 80 लाख रुपये असल्याचा दावा करण्यात आला होता.

या हल्ल्यामुळे रुग्णालयाची हॉस्पिटल इन्फॉर्मेशन मॅनेजमेंट सिस्टीम (HIMS) प्रभावित झाली असून, रुग्णांचे वैद्यकीय रेकॉर्ड, तपासणी अहवाल, केमोथेरपीचे वेळापत्रक, ऑपरेशनची माहिती, बिलिंग आणि प्रशासकीय कामकाजावर परिणाम झाला आहे. कर्करोगासारख्या गंभीर आजाराने ग्रस्त असलेल्या रुग्णांसाठी वेळेवर उपचार मिळणे अत्यंत महत्त्वाचे असते, त्यामुळे डिजिटल यंत्रणेवरील सायबर हल्ला अत्यंत गंभीर बाब मानली जाते.

या घटनेच्या पार्श्वभूमीवर रुग्णालय प्रशासनाने रामनगर पोलीस आणि सायबर यंत्रणेशी संपर्क साधला असून, हल्ल्याचा स्रोत काय होता, रुग्णांचा वैयक्तिक डेटा चोरीला गेला आहे का आणि यामागे आंतरराष्ट्रीय सायबर टोळीचा सहभाग आहे का, याची सखोल चौकशी सुरू करण्यात आली आहे. या घटनेमुळे रुग्णालयांमधील डिजिटल माहितीच्या सुरक्षेबाबत पुन्हा एकदा गंभीर प्रश्न निर्माण झाले आहेत.

— DOCTOR PINTU PAUL

जीवनशैली

दिवाळी भाऊबीजेनिमित्त मौजे नानकासवाडी येथे आदिवासी भगिनींना साडीचोळी व फराळाचे वाटप; सुभाष गोटीराम पवार यांचा स्तुत्य उपक्रम.



जिल्हा रिपोर्टर काशिनाथ देसले ठाणे सह

तालुका रिपोर्टर किशोर पवार मुरबाड

दिवाळी आणि भाऊबीजेच्या पावन पर्वावर समाजातील प्रत्येक घटकाच्या चेहऱ्यावर आनंद फुलावा, या उदात्त हेतूने ठाणे जिल्हा परिषदेचे माजी उपाध्यक्ष तथा ठाणे पालघर जिल्हा मध्यवर्ती सहकारी बँकेचे माजी संचालक श्री. सुभाष गोटीराम पवार यांच्या प्रमुख उपस्थितीत मौजे नानकासवाडी येथे आदिवासी भगिनींना साडीभेट व दिवाळी फराळाचे वाटप करण्यात आले.

आपल्या व्यस्त दिनचर्येतून वेळ काढत सुभाष गोटीराम पवार यांनी आदिवासी बांधव आणि भगिनींसोबत दिवाळीचा सण अत्यंत उत्साहात साजरा केला. यावेळी बोलताना त्यांनी, "सणांचा खरा आनंद हा केवळ स्वत:पुरता मर्यादित नसून, तो आपल्या माणसांसोबत वाटण्यातच असतो," अशी भावना व्यक्त करत उपस्थितांना दिवाळीच्या शुभेच्छा दिल्या. त्यांच्या या संवेदनशील आणि सामाजिक उपक्रमाचे सर्वत्र कौतुक होत आहे.

या कार्यक्रमाला ठाणे जिल्हा मध्यवर्ती सहकारी बँकेचे संचालक श्री. सौरभ पवार, माजी जिल्हा परिषद सदस्या सौ. दिपाताई भला, श्री. भाऊराव पवार, श्री. नानू पवार, श्री. शिवाजी पवार, श्री. योगेश पवार, श्री. सतीश पवार यांच्यासह परिसरातील ग्रामस्थ आणि आदिवासी महिला भगिनी मोठ्या संख्येने उपस्थित होत्या. या उपक्रमामुळे आदिवासी पाड्यावर आनंदाचे आणि उत्साहाचे वातावरण पाहायला मिळाले.

— Kashinath Desale, ठाणे

स्थानीय

पुण्यातील गुंजवणी धरणातून २५० क्युसेक्स पाण्याचा विसर्ग, कोरडी नदीत पुन्हा पाणी



पुण्यातील राजगड तालुक्यातील गुंजवणी धरणातून विद्युतगृहामार्फत २५० क्युसेक्स दराने पाण्याचा विसर्ग नदीपात्रात सुरू करण्यात आला आहे. गेल्या अनेक दिवसांपासून धरणातून पाण्याचे आवर्तन सोडण्याची मागणी परिसरातील शेतकऱ्यांकडून जोरदार केली जात होती.

शेतकऱ्यांच्या या मागणीनंतर पुणे पाटबंधारे विभागाच्या आदेशानुसार, सोमवारी दुपारपासून धरणातून २५० क्युसेक्स पाणी गुंजवणी नदीपात्रात सोडण्यात आले आहे. नदीमध्ये हे आवर्तन सोडण्यात आल्याने, कोरडी पडलेली नदी पुन्हा एकदा दुथडी भरून वाहू लागली आहे.

या नदीच्या पाण्यावर अवलंबून असणाऱ्या गावांतील नागरिकांना या पाण्याचा शेती, पिण्याच्या पाण्यासाठी तसेच जनावरांसाठी उपयोग होणार आहे. त्यामुळे परिसरातील नागरिकांमध्ये समाधानाचे वातावरण पाहायला मिळत आहे.

— किरण सदाशिव आंबिके, पुणे

धर्म

भोरमधून श्री स्वामी समर्थांच्या पालखी सोहळ्याला सुरुवात, २३ नोव्हेंबरला अक्कलकोटला पोहोचणार

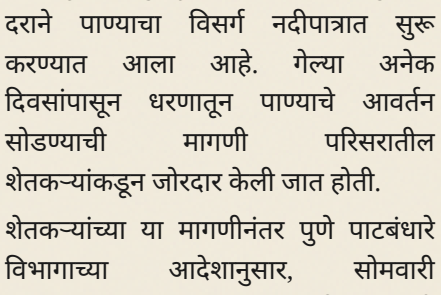

पुणे जिल्ह्यातील भोर येथील श्री स्वामी समर्थ मंदिरातून श्री स्वामी समर्थांच्या पालखी रथाचे प्रस्थान झाले आहे. भोर ते अक्कलकोट या मार्गाने होणाऱ्या या पालखी सोहळ्याला आज मोठ्या उत्साहात सुरुवात करण्यात आली. हा पालखी सोहळा २३ नोव्हेंबर रोजी अक्कलकोट येथे पोहोचणार असून, या प्रवासातून भाविकांना स्वामींचे दर्शन घेण्याची संधी मिळणार आहे.

प्रस्थानावेळी परिसरात भक्तिमत् वातावरण पसरले होते. श्री स्वामी समर्थांच्या नामावलीत आणि जयघोषात परिसर न्हाऊन गेला. गेल्या अनेक वर्षांपासून चालू असलेल्या या पालखी सोहळ्याची परंपरा यावेळीही कायम ठेवण्यात आली आहे. मंदिर परिसरात दर्शनासाठी भाविकांची मोठी गर्दी झाली होती.

पुरुषांसह महिला भाविक स्वामी समर्थांच्या नामस्मरणात तल्लीन झाले होते. मोठ्या उत्साहात स्वामींच्या भेटीसाठी अक्कलकोटकडे मार्गस्थ होताना दिसून आले. पालखी रथ अक्कलकोटच्या दिशेने प्रस्थान करत असून, या पवित्र प्रवासात भाविकांचा सहभाग होत असल्याचे दिसून आले.

— किरण सदाशिव आंबिके

. पोलीस अधीक्षक अतुल कुलकर्णी यांच्या हस्ते क्रिकेट स्पर्धेचे उद्घाटन



पोलीस जनता चषक क्रिकेट स्पर्धेचे मंद्रूप येथे उद्घाटन

संचार वृत्तसेवा

मंद्रूप, दि. १३-

मंद्रूप पोलीस ठाण्याच्यावतीने आणि लोकसहभागातून आयोजित करण्यात आलेल्या 'पोलीस जनता चषक' क्रिकेट स्पर्धेचे उद्घाटन सोलापूरचे पोलीस अधीक्षक अतुल कुलकर्णी यांच्या हस्ते करण्यात आले.

पोलीस नागरिक पत्रकार यांच्यात सुसंवाद राहावा संवादातून कायदा व सुव्यवस्था राखण्यात यावी तसेच या सगळ्यांचे आरोग्य चांगले राहावे यासाठी मंद्रूपचे प्रशिक्षणार्थी उपविभागीय पोलीस अधिकारी गणेश शिंदे यांनी क्रिकेट स्पर्धेचे आयोजन केले आहे. यावेळी व्यासपीठावर अपर पोलीस अधीक्षक विजय कवाडे, पोलीस उपअधीक्षक सूरज जगताप तसेच मंद्रूप पोलीस ठाण्याचे पोलीस उपअधीक्षक गणेश शिंदे-पाटील आदी उपस्थित होते.

कै. महादेव म्हेत्रे मैदानावर या स्पर्धेचे आयोजन केले आहे. या स्पर्धेतील विजेत्या संघाला प्रथम पारितोषिक २१ हजार रुपये, द्वितीय क्रमांकासाठी १५ हजार रुपये, तर तृतीय क्रमांकासाठी ८ हजार रुपयांचे पारितोषिक देण्यात येणार आहे.

पोलीस आणि नागरिक यांच्यात समन्वय राहील

पोलीस जनता चषक स्पर्धेमुळे पोलिसांबद्दल नागरिकांमध्ये सकारात्मक भावना आणि आदर निर्माण होईल या खेळामुळे शारीरिक आणि मानसिक आरोग्य चांगले राहणार आहे. युवकांना या स्पर्धेमुळे प्रोत्साहन मिळणार आहे. मंद्रूपचे उपविभागीय पोलीस अधिकारी गणेश शिंदे यांचा हा उपक्रम कौतुकास्पद आहे, असे गौरवोद्गार जिल्ह्याचे पोलीस अधीक्षक अतुल कुलकर्णी यांनी काढले.

पोलीस-नागरिकांसाठी स्पर्धेचे आयोजन

पोलीस बांधव सततच्या बंदोबस्त आणि कामाच्या ताणामुळे त्यांचे मानसिक शारीरिक थकवा जाणवतो. त्यांच्यात चैतन्य निर्माण होऊन त्यांचे आरोग्य चांगले राहावे यासाठी पोलिसांना या मैदानात उतरवले आहे तसेच पोलीस आणि नागरिक यांच्यात सुसंवाद वाढावा यासाठी सुद्धा आम्ही प्रयत्नशील आहोत.

गणेश शिंदे

उपविभागीय पोलीस अधिकारी, मंद्रूप

— YALLAPPA RAGATE (PATIL)

बांधकामावरून रणसंग्राम! हिंदूराष्ट्र सेनेचा १८ नोव्हेंबरला रास्ता रोकोचा इशारा; प्रशासनासमोर मोठे आव्हान!



लोणावळ्यातील वाकसई-सदापूर फाटा येथील कथित अनधिकृत बांधकाम आणि धार्मिक स्थळाचा वाद आता चांगलाच चिघळण्याची चिन्हे दिसू लागली आहेत. गेल्या चार ते पाच वर्षांपासून सुरू असलेल्या या प्रकरणावरून हिंदूराष्ट्र सेनेने आता आक्रमक भूमिका घेत थेट आंदोलनाचा इशारा दिला आहे. येत्या १७ नोव्हेंबर २०२६ पर्यंत संबंधित बांधकाम हटविण्यात यावे, अन्यथा १८ नोव्हेंबर रोजी कार्ला फाटा ते सदापूर फाटा दरम्यान भव्य मोर्चा काढून विराट रास्ता रोको आंदोलन करण्यात येईल, असा इशारा हिंदूराष्ट्र सेनेच्या पदाधिकाऱ्यांनी पत्रकार परिषदेत दिला.

हिंदूराष्ट्र सेनेच्या पदाधिकाऱ्यांनी केलेल्या दाव्यानुसार, वाकसई-सदापूर फाटा येथील संबंधित बांधकामाला वाकसई ग्रुप ग्रामपंचायत अथवा पुणे महानगर प्रदेश विकास प्राधिकरणाकडून (पीएमआरडीए) कोणतीही बांधकाम परवानगी देण्यात आलेली नाही. विशेष म्हणजे, पीएमआरडीएने २९ जुलै २०२६ रोजी संबंधितांना नोटीस बजावत आदेश प्राप्त झाल्यापासून १५ दिवसांच्या आत स्वतःच्या खर्चाने अनधिकृत बांधकाम हटविण्याचे निर्देश दिले होते. मात्र, या आदेशाची अद्याप अंमलबजावणी झालेली नसल्याचा आरोप आंदोलकांनी केला आहे.

या प्रकरणात माननीय उच्च न्यायालयाने संबंधित बांधकामाच्या वैधतेसंदर्भातील कागदपत्रे पीएमआरडीएकडे ६० दिवसांच्या आत सादर करण्याची मुदत दिली होती. ही मुदत ५ नोव्हेंबर रोजी संपुष्टात आली असून, अद्याप संबंधितांकडून कोणतीही कागदपत्रे सादर करण्यात आलेली नसल्याचा दावा हिंदूराष्ट्र सेनेने केला आहे.

हिंदूराष्ट्र सेनेचे पदाधिकारी आणि वाकसई ग्रामपंचायतीच्या सदस्यांनी सांगितले की, गेल्या चार ते पाच वर्षांपासून या विषयावर कायदेशीर आणि सनदशीर मार्गाने पाठपुरावा सुरू आहे. ग्रामपंचायतीने संबंधित बांधकामाला कोणतीही परवानगी दिलेली नसल्याचे स्पष्ट केले असून, ग्रामस्थांनी ठराव करून हे बांधकाम हटविण्याची मागणी केल्याचेही सांगण्यात आले.

पीएमआरडीएने बांधकाम अनधिकृत ठरवून ते हटविण्याचे आदेश दिल्याचा दावा होत असताना प्रत्यक्ष कारवाई का होत नाही, असा सवाल उपस्थित करत आंदोलकांनी प्रशासनाच्या कार्यपद्धतीवर नाराजी व्यक्त केली.

पत्रकार परिषदेत हिंदूराष्ट्र सेनेच्या पदाधिकाऱ्यांनी आक्रमक शब्दांत भूमिका मांडली. आजपर्यंत कायद्याच्या चौकटीत राहून लढा दिला आहे. मात्र, वारंवार मागणी करूनही प्रशासनाकडून कारवाई होत नसेल, तर १८ नोव्हेंबर रोजी आंदोलन करण्यात येईल. कार्यकर्ते स्वतः बांधकाम हटविण्याची भूमिका घेतील, असा इशाराही देण्यात आला. त्यातून निर्माण होणाऱ्या परिस्थितीला प्रशासन जबाबदार राहील, असेही आंदोलकांनी म्हटले आहे.

१७ नोव्हेंबरची मुदत आणि १८ नोव्हेंबरचा आंदोलनाचा इशारा यामुळे वाकसई-सदापूर परिसरातील वातावरण तापण्याची शक्यता आहे. पीएमआरडीए आणि संबंधित प्रशासकीय यंत्रणा आंदोलनापूर्वी कारवाई करणार का? की कार्ला फाटा ते सदापूर फाटा दरम्यान रास्ता रोकोमुळे वाहतुकीचा मोठा प्रश्न निर्माण होणार? याकडे संपूर्ण मावळ तालुक्याचे लक्ष लागले आहे.

आता पाहायचे एवढेच की, प्रशासनाच्या आदेशांची प्रत्यक्ष अंमलबजावणी होते की आंदोलनाच्या माध्यमातून हा प्रश्न पुन्हा ऐरणीवर येतो!

नीड 24 न्युज साठी

— सतिश हजारे, पुणे

आधी पर्यायी जागा द्या, मगच टपऱ्या हटवा; अन्यथा आंदोलन तीव्र करण्याचा इशारा!



लोणावळा : शहरातील रस्ते विकासकामांच्या पार्श्वभूमीवर टपऱ्या आणि हातगाड्या हटविण्याच्या कारवाईचा मुद्दा आता चांगलाच तापू लागला आहे. या कारवाईमुळे लोणावळ्यातील टपरीधारक आणि पथविक्रेत्यांमध्ये नाराजीचे वातावरण निर्माण झाले असून, आपल्या रोजगाराच्या संरक्षणासाठी व्यावसायिकांनी एकजूट दाखवत प्रशासनासमोर ठाम भूमिका मांडली आहे.

'विकासकामांना आमचा विरोध नाही, मात्र आमच्या पोटावर पाय देऊ नका!' अशी भूमिका घेत टपरीधारकांनी आधी पर्यायी जागा उपलब्ध करून द्यावी आणि त्यानंतरच टपऱ्या हटविण्यात याव्यात, अशी मागणी केली आहे. वर्षानुवर्षे छोट्या व्यवसायाच्या माध्यमातून आपल्या कुटुंबाचा उदरनिर्वाह करणाऱ्या व्यावसायिकांचा रोजगार अचानक हिरावून घेऊ नये, असे त्यांचे म्हणणे आहे.

नगरपरिषदेच्या म्हणण्यानुसार, यापूर्वीपासून अस्तित्वात असलेल्या आणि नगरपालिकेकडे अधिकृत नोंद असलेल्या जुन्या टपऱ्यांवर कारवाई केली जाणार नाही. मात्र, नव्याने टाकलेल्या तसेच नगरपरिषदेच्या नोंदीत नसलेल्या टपऱ्यांवरील अतिक्रमण हटविण्याची कारवाई केली जाणार आहे.

या भूमिकेमुळे जुन्या नोंदणीकृत टपरीधारकांना काहीसा दिलासा मिळण्याची शक्यता असली, तरी नोंदणीकृत पथविक्रेत्यांना ओळखपत्रे, विक्री प्रमाणपत्रे आणि पर्यायी जागा उपलब्ध करून देण्याचा प्रश्न अद्याप कायम आहे.

शहरात हॉकर्स प्लाझा आणि हॉकर्स झोन तयार करून पथविक्रेत्यांचे योग्य पुनर्वसन करावे. बायोमेट्रिक सर्वेक्षण पूर्ण झालेल्या नोंदणीकृत व्यावसायिकांना ओळखपत्रे आणि विक्री प्रमाणपत्रांचे वाटप करावे. पुनर्वसनाचा प्रश्न मार्गी लागेपर्यंत संबंधित व्यावसायिकांवर कारवाई करू नये, अशी मागणी करण्यात येत आहे.

अनेक कुटुंबांचा उदरनिर्वाह छोट्या टपऱ्या आणि हातगाड्यांवरील व्यवसायावर अवलंबून आहे. अचानक होणाऱ्या कारवाईमुळे या कुटुंबांसमोर आर्थिक संकट उभे राहण्याची भीती व्यावसायिकांनी व्यक्त केली आहे.

या संपूर्ण प्रकरणात मावळचे आमदार सुनील अण्णा शेळके यांनी लक्ष घालून हस्तक्षेप करावा, अशी मागणीही टपरीधारकांकडून करण्यात आली आहे. ही कारवाई नेमकी कोणत्या दबावाखाली सुरू आहे, असा सवाल उपस्थित करत व्यावसायिकांनी नाराजी व्यक्त केली आहे. 'आम्ही मतदान करून चूक केली आहे का?' असा संतप्त सवालही काही व्यावसायिकांकडून उपस्थित करण्यात आला.

या प्रश्नावर पुढील भूमिका निश्चित करण्यासाठी लोणावळ्यातील टपरीधारक, हातगाडीधारक आणि पथविक्रेत्यांची बैठक शुक्रवार, १३ नोव्हेंबर रोजी सकाळी १० वाजता गॅटेज हॉटेल, गवळीवाडा शाळेजवळ आयोजित करण्यात आली होती. या बैठकीला सर्व संबंधित व्यावसायिकांनी कुटुंबीयांसह मोठ्या संख्येने उपस्थित राहण्याचे आवाहन करण्यात आले होते.

या बैठकीत टपरीधारकांची पुढील भूमिका, प्रशासनाकडे मांडावयाच्या मागण्या आणि आंदोलनाची दिशा निश्चित करण्याबाबत चर्चा अपेक्षित होती.

विकासकामे झालीच पाहिजेत, शहराचा चेहरामोहरा बदललाच पाहिजे; मात्र त्या विकासाच्या नावाखाली सर्वसामान्य कष्टकरी व्यावसायिकांच्या संसारावर कुऱ्हाड कोसळता कामा नये. प्रशासनाने विकास आणि रोजगार यांचा समतोल साधत पर्यायी जागा व पुनर्वसनाचा प्रश्न तातडीने मार्गी लावावा, हीच टपरीधारकांची प्रमुख अपेक्षा आहे.

आता या प्रश्नावर प्रशासन, लोकप्रतिनिधी आणि टपरीधारक यांच्यात काय तोडगा निघतो, याकडे संपूर्ण लोणावळ्यातील नागरिकांचे लक्ष लागले आहे.

राजनीति

आदित्य ठाकरे यांची पुणे दौऱ्यातील पत्रकार परिषद



१३ नोव्हेंबर २०२६ रोजी शिवसेना (उद्धव बाळासाहेब ठाकरे) पक्षाचे नेते व आमदार आदित्य ठाकरे यांनी पुणे दौऱ्याचा भाग म्हणून पत्रकार परिषद घेतली.

चाकण MIDC आणि विकास कामे: चाकण एमआयडीसीसाठी जाहीर केलेल्या ₹१,४०० कोटींच्या पायाभूत सुविधा पॅकेजच्या अंमलबजावणीवर त्यांनी प्रश्न उपस्थित केले. रस्त्यांची दुरवस्था, वाहतूक कोंडी, कचरा व्यवस्थापन व पाणी-वीज समस्या अद्याप सुटल्या नसल्याचे ते म्हणाले.

परिषदेत त्यांनी पक्षाच्या स्थानिक कार्यवाही व आगामी उपक्रमांबद्दल माहिती दिली. परिषदेनंतर उपस्थित पत्रकारांनी प्रश्न विचारले आणि आदित्य ठाकरे यांनी त्यांना उत्तर दिले.

— Ramesh Sukhdev Khandagale, पुणे

धर्म

हजरत गडबधी पीर शाह यांचा सँडल शरीफ आज दरगाहमध्ये प्रदर्शित



हजरत गडबधी पीर शाह यांचा सँडल शरीफ आज दरगाहमध्ये विशेष कार्यक्रमाच्या अंतर्गत प्रदर्शित करण्यात आला. हा कार्यक्रम स्थानिक भक्तांसाठी अत्यंत महत्त्वाचा होता आणि दरगाह परिसरात मोठी गर्दी दिसून आली.

कार्यक्रमाचे आयोजन दरगाहच्या अध्यक्ष फरोझ खान, उपाध्यक्ष शेख शरफू आणि सचिव शेख फरीद सलीम यांनी शांती आणि सौहार्दाच्या वातावरणात केले. त्यांनी उपस्थित लोकांसाठी सांस्कृतिक कार्यक्रम, प्रार्थना आणि धार्मिक प्रवचनांचे नियोजन केले, ज्यामुळे कार्यक्रमात उत्सवाची भावना वाढली.

सँडल शरीफच्या प्रदर्शनाला स्थानिक समुदायाने मोठ्या आदराने स्वीकारले आणि भक्तांनी त्याच्या आध्यात्मिक महत्त्वाबद्दल विचार व्यक्त केले. हा प्रसंग दरगाहच्या धार्मिक वारशाला बळकटी देणाऱ्या महत्त्वाच्या घटनांपैकी एक मानला जाईल.

— Shaikh Taufeeq Sheikh Rafeeque, औरंगाबाद

कृषि

ओतूर बाजारात भाजीपाल्याची मोठ्या प्रमाणात आवक, भावात घसरण

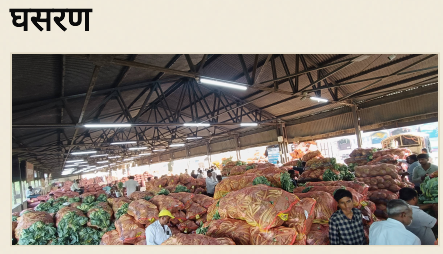

जुन्नर कृषी उत्पन्न बाजार समितीच्या ओतूर उपबाजारावर भाजीपाल्याची मोठ्या प्रमाणात आवक झाल्याने बाजार भावात घसरण झाली. प्रति १० किलो प्रमाणे बाजार भाव पुढीलप्रमाणे आहेत:

फुल १० ते ५०, कोबी १० ते ३०, फरशी २०० ते ४००, घेवडा २०० ते ५००, गवार २०० ते ७५०, राजमा ३०० ते ८००, वाटाणा ३०० ते ११५०, वांगी ३० ते ७५, शिमला मिर्च १०० ते ४००, बीट ३० ते १५०, तोंडली २०० ते ४००, दोडका १०० ते २०० इत्यादी. ही माहिती ओतूर कार्यालयाच्या वतीने देण्यात आली.

— Ashok durgude, पुणे

१३/११/२०२६ रोजी वेलतूर येथे दिवाळी निमित्त राष्ट्रीय सिंगल तमाशा 'खडा व गंमत' साजरा



आज १३/११/२०२६ शुक्रवारी बाजार चौक येथे लोकशाहीर यूट्यूब चॅनेलद्वारे प्रसारित होणारा राष्ट्रीय सिंगल खडा तमाशा आणि गंमत, दिवाळीच्या खास पर्वाने आणि दरवर्षी प्रमाणे मंडई निमित्ताने यावर्षीही साजरा करण्यात आला. तसेच गट ग्रामपंचायत वेलतूर-बोथली यांच्या वतीने या कार्यक्रमाचे उद्घाटन करण्यात आले. या वेळी जिल्हाध्यक्ष औद्योगिक महासंघ मा. श्री. डॉ. के. एम. तितरमारे, गट ग्रामपंचायत वेलतूरचे सरपंच सुशीलभाऊ रामटेके, उपसरपंच सुनीलभाऊ किंदर्ले, ग्रामसेवक भिमटे साहेब, सुधीरची बेले साहेब, धारगावे साहेब, बंडुजी बावणे (ग्रामपंचायत वेलतूर सदस्य), जयदेवजी चाचेरकर, उद्धवजी चाचेरकर आणि गुरुदेवजी पराते यांचे स्वागत करण्यात आले. तसेच ग्रामपंचायतचे कर्मचारी, मानवाईक मान्यवर आणि समस्त ग्रामवासी उपस्थित होते.

देश

समृद्धी महामार्गावर दुसर बीडजवळ १९ गाड्यांचा भीषण अपघात



समृद्धी महामार्गावर १९ गाड्यांच्या धडकामुळे भीषण अपघात घडला. या धडकामुळे रस्त्यावर मोठा अडथळा निर्माण झाला.

ही घटना दुसर बीडजवळ घडली, जिथे अनेक वाहने एकमेकांना धडकली. धडकलेल्या गाड्यांची संख्या आणि स्थानिक परिस्थितीबद्दल अधिक तपशील उपलब्ध होत आहेत.

संबंधित अधिकाऱ्यांनी अपघाताची तपासणी सुरू केली आहे आणि रस्त्याची स्थिती सुधारण्यासाठी आवश्यक उपाययोजना केल्या जातील.

— Raju Chhagan Giri

समृद्धी महामार्गावर हिवरखेडच्या राहिरी पुलावर २६ गाड्यांचा भीषण अपघात; प्रतिनिधी प्रविण पाटील यांची उपस्थिती

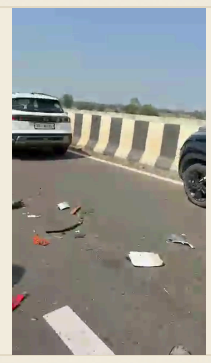

आज समृद्धी महामार्गावर हिवरखेड येथील राहिरी पुलावर २६ गाड्यांचा भीषण अपघात घडला. हा अपघात अचानक घडला आणि सर्व गाड्यांचे गंभीर नुकसान झाले.

अपघातात अनेक गाड्या एकमेकांवर धडकल्या, ज्यामुळे दोन्ही बाजूंच्या वाहनांचे मोठे नुकसान झाले. रस्त्यावरील वाहतूक तात्पुरती बंद करण्यात आली.

जखमी झालेल्या प्रवाशांना त्वरित रुग्णालयात नेले गेले. सर्व जखमींची स्थिती स्थिर असल्याचे सांगितले जात आहे.

नाशिक येवला येथील प्रतिनिधी प्रविण पाटील यांनी घटनास्थळी पोहोचून परिस्थितीची माहिती घेतली आणि रुग्णालयातील उपचारांची देखरेख केली.