◆ ADVT ◆
यहाँ विज्ञापन दें
98700 06472 · need24.digital

NEED24 NEWS
हर ख़बर, हर शहर

नीड 24 न्यूज़

हर खबर, हर शहर

◆ ADVT ◆
यहाँ विज्ञापन दें
98700 06472 · need24.digital

DIGITAL E-PAPER

PRGI APPLICATION UNDER PROCESS
Application No. T/GJ/2026/0619/2304/1577

GST
GSTIN 24CINPG0564Q1ZT

UDYAM REGISTERED
UDYAM-GJ-14-0003714

◆ DIGITAL NEWS NETWORK ◆
भारत का भरोसेमंद बहुभाषी डिजिटल न्यूज़ नेटवर्क
11+ Languages | 24×7 Live | e-Paper Daily

हमारा App डाउनलोड करें
Download on the App Store
GET IT ON Google Play

www.need24.digital
info@need24.in
+91 98700 06472
FOLLOW US:

तेज़ | सटीक | निष्पक्ष | जनहित में | सच की आवाज़ | जन-जन की आवाज़ | निडर पत्रकारिता

राजनीति

रुड़की विजन 2030 को जन-आंदोलन और प्रभावी विकास योजना के रूप में साकार करने की नई पहल



रुड़की विजन 2030 को एक जन-आंदोलन और प्रभावी विकास योजना के रूप में प्रस्तुत करने की नई पहल का उल्लेख किया गया है। यह योजना SMMEST के सहयोग से तैयार की गई है, जिसका उद्देश्य स्थानीय जनता को सक्रिय रूप से भागीदारी के लिए प्रेरित करना है।

परियोजना के मुख्य बिंदु में इसे व्यापक बनाकर अधिक लोगों तक पहुँचाना और आकर्षक बनाना शामिल है। योजना के समर्थक मानते हैं कि जन-आंदोलन के स्वरूप में इसे बदलने से विकास के लक्ष्य तेज़ी से प्राप्त होंगे और सामाजिक सहभागिता बढ़ेगी।

भविष्य में इस योजना को लागू करने के लिए विभिन्न कार्यशालाओं, जागरूकता अभियानों और स्थानीय निकायों के सहयोग की योजना बनाई गई है, जिससे ‘रुड़की विजन 2030’ को एक सशक्त और समावेशी विकास मॉडल में रूपांतरित किया जा सके।

— Mohammed Saleem Ansari, हरिद्वार

राजनीति

मंगलौर-लंढौरा मार्ग पर प्रशासन और यातायात व्यवस्था की लापरवाही उजागर



मंगलौर-लंढौरा मार्ग: ओवरलोड और बिना नंबर प्लेट के दौड़ रहे डंपर, पुलिस की कार्यप्रणाली पर उठे सवाल

प्रशासन की अनदेखी: बेकाबू डंपर दे रहे बड़े हादसे को दावत, राहगीर सहमे

मुख्य बिंदु (Key Highlights)

यातायात नियमों की धज्जियां: मंगलौर-लंढौरा मुख्य मार्ग पर बिना नंबर प्लेट और मिट्टी से ओवरलोड डंपर तेज रफ्तार से फर्राटा भर रहे हैं।

पुलिस चेक पोस्ट की निष्क्रियता: मार्ग के मुख्य तिराहे पर पुलिस चेक पोस्ट होने और पुलिस-एआरटीओ की गश्त के बावजूद इन वाहनों पर कोई कार्रवाई नहीं हो रही है।

सुरक्षा का बड़ा संकट: डंपरों से उड़ने वाली धूल से राहगीरों और दोपहिया वाहन चालकों को देखने में परेशानी होती है, जिससे दुर्घटनाओं की आशंका लगातार बनी हुई है।

जनआक्रोश: स्थानीय लोगों और राहगीरों ने देहरादून के हालिया भीषण हादसे का हवाला देते हुए प्रशासन से तत्काल सख्त कदम उठाने की मांग की है।

अधिकारी का पक्ष अनुपलब्ध: खनन अधिकारी से संपर्क न हो पाने के कारण उनका पक्ष अभी आलेख में शामिल नहीं किया जा सका है, जिसे आगामी अंक में प्रकाशित किया जाएगा।

— Mohammed Saleem Ansari

राजनीति

उत्तराखंड में 30 वरिष्ठ सरकारी अधिकारियों का तबादला, रुड़की में नई महिला अधिकारी नियुक्त



उत्तराखंड सरकार ने आज 30 वरिष्ठ सरकारी अधिकारियों का तबादला किया। इस कदम के तहत, विभिन्न विभागों में वरिष्ठ पदों पर कार्यरत अधिकारियों को नई नियुक्तियों के लिए स्थानांतरित किया गया।

रुडकी में दो नई महिला अधिकारी नियुक्त की गईं। इन अधिकारियों को प्रशासनिक कार्यों में नई ऊर्जा और ताज़ा दृष्टिकोण लाने की उम्मीद है।

इस निर्णय के तहत 30 वरिष्ठ अधिकारियों का तबादला और रुड़की में दो नई महिला अधिकारियों की नियुक्ति हुई।

— Mohammed Saleem Ansari

धर्म

केदारनाथ धाम में 10 नवंबर को अंतिम संध्या आरती सम्पन्न, मंदिर के कपाट अप्रैल-मे 2027 में फिर खुलेंगे



केदारनाथ धाम में 10 नवंबर 2026 को इस वर्ष की अंतिम संध्या आरती का आयोजन सफलतापूर्वक सम्पन्न हुआ। इस आरती में श्रद्धालुओं ने भाग लेकर पवित्र स्थल की शांति और आध्यात्मिक माहौल का अनुभव किया।

आरती के समापन के साथ ही मंदिर के कपाट बंद हो गए, जिससे श्रद्धालुओं को अब अगले वर्ष के उद्घाटन का इंतजार करना पड़ेगा। प्रबंधकों ने बताया कि कपाट के पुनः खुलने की संभावना अप्रैल-मे 2027 के बीच है।

कपाट के पुनः खुलने के बाद आरती एवं यात्रा व्यवस्थाओं से संबंधित विस्तृत जानकारी आधिकारिक रूप से साझा की जाएगी, जिससे यात्रियों को उचित योजना बनाने में सहायता मिलेगी।

— Sonu Kumar Arhat

नौकरी

लैब तकनीशियनों ने नौकरी की मांगों पर nationwide विरोध की चेतावनी दी



भारत में बेरोजगार लैब तकनीशियनों की संख्या बढ़ रही है, जो सरकार से अपने मुद्दों को हल करने के लिए तत्काल कार्रवाई की मांग कर रहे हैं। विभिन्न प्रयोगशाला प्रक्रियाओं में कुशल ये तकनीशियं लंबे समय से स्थिर रोजगार खोजने में संघर्ष कर रहे हैं। उन्होंने कई शहरों में विरोध प्रदर्शन और रैलियां आयोजित की हैं, नौकरी की सुरक्षा, उचित वेतन और बेहतर काम करने की स्थिति की मांग की। तकनीशियनों ने सरकार को एक अल्टीमेटम दिया है, जिसमें कहा गया है कि यदि उनके दावों को निर्धारित समय सीमा के भीतर पूरा नहीं किया जाता है, तो वे पूरे देश में अपने विरोध प्रदर्शन तेज करेंगे।

सरकारी योजना

उत्तarakhand में ‘Goat Valley’ योजना से ग्रामीण अर्थव्यवस्था में उछाल, 11,500 स्वरोजगार



उत्तarakhand सरकार ने बकरी पालन को प्रोत्साहित करने के उद्देश्य से ‘Goat Valley’ योजना का शुभारंभ किया, जिससे ग्रामीण क्षेत्रों की आर्थिक संरचना में बदलाव की उम्मीद है। यह योजना किसानों को बकरी पालन के माध्यम से स्थायी आय सृजन का अवसर प्रदान करती है।

योजना के तहत 11,500 परिवारों को वित्तीय सहायता, प्रशिक्षण और पशु-चिकित्सा सेवाएँ दी जाएँगी, जिससे वे अपना स्वयं का बकरी फार्म स्थापित कर सकें।

बढ़ती बकरी संख्या से चारे, फीड और संबंधित सेवाओं की मांग में वृद्धि होगी, जिससे आपूर्ति श्रृंखला में अतिरिक्त रोजगार सृजित होगा।

यह पहल किसानों के आय स्रोतों को विविधित करने, शहरी प्रवास को कम करने और स्थानीय स्तर पर मांस व डेयरी उत्पादन से खाद्य सुरक्षा को सुदृढ़ करने के व्यापक लक्ष्य का हिस्सा है।

कार्यक्रम का कार्यान्वयन राज्य पशुपालन विभाग द्वारा किया जाएगा, जो प्रगति की निगरानी और निधियों का चरणबद्ध वितरण करेगा।

धर्म

हिवाळी कारणे केदारनाथ मंदिर बंद, भक्तों की भीड़



उत्तarakhand के केदारनाथ धाम को हिवाळी मौसम की तीव्रता के कारण मुख्य मंदिर के द्वार बंद करने पड़े, अधिकारियों ने बताया। बर्फबारी और शून्य से नीचे तापमान ने इस ऊँचे पहाड़ी मंदिर को अंदर से पूजा के लिये असुरक्षित बना दिया है।

मंदिर प्रबंधन ने सुबह ही यह घोषणा की कि मंदिर के मुख्य द्वार बंद रहेंगे और भक्तों को बाहर ही रहने का निर्देश दिया गया। इस प्रतिबंध के बावजूद, कई श्रद्धालु प्रवेश द्वार पर इकट्ठा हो गए, ताकि वे बाहर से ही देवता को देख सकें और प्रार्थना कर सकें।

स्थानीय प्रशासन ने भीड़ को नियंत्रित करने के लिये अस्थायी शरणस्थल स्थापित किए हैं और बुनियादी सुविधाएँ प्रदान कर रहे हैं। उन्होंने यात्रियों को सलाह दी है कि वे मौसम सुधरने तक, जो वसंत में अपेक्षित है, अन्य व्यवस्थाओं की योजना बनाएँ।

यह अस्थायी बंदीकरण हिमालयी क्षेत्र में कठोर सर्दियों के दौरान तीर्थयात्रा के संचालन की कठिनाइयों को उजागर करता है, और अधिकारियों ने सभी यात्रियों की सुरक्षा सुनिश्चित करने के लिये स्थिति की करीबी निगरानी जारी रखी है।

लिये अस्थायी शरणस्थल स्थापित किए हैं और बुनियादी सुविधाएँ प्रदान कर रहे हैं। उन्होंने यात्रियों को सलाह दी है कि वे मौसम सुधरने तक, जो वसंत में अपेक्षित है, अन्य व्यवस्थाओं की योजना बनाएँ।

यह अस्थायी बंदीकरण हिमालयी क्षेत्र में कठोर सर्दियों के दौरान तीर्थयात्रा के संचालन की कठिनाइयों को उजागर करता है, और अधिकारियों ने सभी यात्रियों की सुरक्षा सुनिश्चित करने के लिये स्थिति की करीबी निगरानी जारी रखी है।

यात्रा

उत्तarakhand की 26वीं वर्षगांठ: पर्यटन बढ़ा, गाँव खो रहे

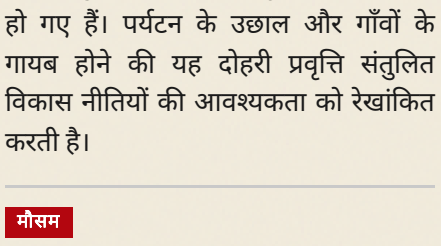

उत्तarakhand ने इस वर्ष अपना 26वां गठन दिवस मनाया, जो युवा राज्य की प्रगति और चुनौतियों दोनों को उजागर करता है। 2000 में उत्तर प्रदेश से अलग होने के बाद से, इस हिमालयी क्षेत्र में सुंदर हिल स्टेशन, तीर्थस्थल और साहसिक ट्रेल की वजह से घरेलू और विदेशी पर्यटकों की संख्या लगातार बढ़ रही है।

पर्यटन विभाग के आंकड़े दर्शाते हैं कि आगमन में निरंतर वृद्धि हुई है, जिससे सड़कों, होटलों और इको-टूरिज़्म परियोजनाओं में निवेश बढ़ा है। यह प्रवाह स्थानीय अर्थव्यवस्थाओं को सुदृढ़ कर रहा है, रोजगार सृजित कर रहा है और राज्य को प्रमुख यात्रा गंतव्य के रूप में स्थापित कर रहा है।

इसी दौरान, दूरस्थ गाँवों से निवासियों के प्रवाह में गिरावट देखी गई है। युवा शिक्षा और रोजगार की तलाश में शहरी केंद्रों की ओर बढ़ रहे हैं, जिससे कई गाँवों की जनसंख्या घट रही है और कुछ जगहों पर तो पूरी तरह से खाली हो गए हैं। पर्यटन के उछाल और गाँवों के गायब होने की यह दोहरी प्रवृत्ति संतुलित विकास नीतियों की आवश्यकता को रेखांकित करती है।

मौसम

उत्तराखंड में आज तीन जिलों में बारिश और बर्फबारी की संभावना



भारतीय मौसम विभाग (IMD) ने आज उत्तराखंड के तीन जिलों में बारिश और बर्फबारी की संभावना जताई है, परंतु अभी तक कोई आधिकारिक चेतावनी जारी नहीं हुई है।

हालाँकि विशिष्ट जिलों का उल्लेख नहीं किया गया, IMD ने बताया कि क्षेत्र की भौगोलिक स्थिति के कारण ऊँचाई वाले इलाकों में स्थानीयकृत वर्षा हो सकती है। प्रभावित क्षेत्रों के निवासियों को बदलते मौसम पर सतर्क रहने की सलाह दी गई है।

स्थानीय अधिकारियों ने अभी तक किसी भी निकासी आदेश या सड़क बंदी का निर्णय नहीं लिया है। फिर भी, विभाग ने लोगों को दिन भर में अपडेटेड चेतावनियों की जाँच करने और फिसलन भरी सड़कों व कम दृश्यता के लिए तैयार रहने का आग्रह किया है।

यह पूर्वानुमान IMD के नियमित दैनिक अपडेट का हिस्सा है, जिसका उद्देश्य जनता को संभावित मौसम जोखिमों के बारे में सूचित रखना है। नागरिकों को किसी भी बाद के अलर्ट के लिए आधिकारिक चैनलों पर नजर रखने के लिए प्रोत्साहित किया जाता है।

विभाग के बयान से यह स्पष्ट होता है कि जब तक कोई औपचारिक चेतावनी जारी नहीं होती, तब भी मौसम की अचानक बदलती प्रकृति के कारण तैयार रहना आवश्यक है।

उत्तराखंड सीएम ने मंदिर, स्कूल और सड़कों के लिए 14.68 करोड़ रुपये मंजूर किए



उत्तराखंड के मुख्यमंत्री पुष्कर सिंह धामी ने राज्य के बुनियादी ढांचे और धार्मिक स्थलों के विकास के लिए एक महत्वपूर्ण राशि का आवंटन किया है। राज्य भर के मंदिरों, स्कूलों और सड़कों के निर्माण और जीर्णोद्धार के लिए 14.68 करोड़ रुपये मंजूर किए गए हैं। यह निर्णय राज्य में लोगों की जीवन स्तर में सुधार और धार्मिक पर्यटन को बढ़ावा देने के उद्देश्य से लिया गया है। राशि विभिन्न जिलों में उनके जरूरतों और विकास प्राथमिकताओं के आधार पर वितरित की जाएगी। उत्तराखंड सरकार अपने नागरिकों के लिए एक बेहतर भविष्य बनाने के लिए बुनियादी ढांचे और सामाजिक विकास में निवेश करने के लिए प्रतिबद्ध है।

धर्म

पीएम मोदी और उत्तराखंड सीएम ने भाई दूज की शुभकामनाएँ दीं



प्रधानमंत्री नरेंद्र मोदी ने अपने आधिकारिक ट्विटर अकाउंट से भाई दूज की शुभकामनाएँ दीं, यह हिंदू त्यौहार भाई-बहन के बंधन का जश्न मनाता है। अपने संदेश में उन्होंने पूरे भारत में पारिवारिक प्रेम और एकता के महत्व पर प्रकाश डाला।

उत्तराखंड के मुख्यमंत्री पुष्कर सिंह धामी ने भी इसी तरह के सोशल मीडिया पोस्ट के माध्यम से राज्यवासियों को भाई दूज की बधाई दी, प्रधानमंत्री के भावों को दोहराते हुए इस त्यौहार की सांस्कृतिक महत्ता को रेखांकित किया।

दोनों नेताओं के संदेश एक ही दिन प्रकाशित हुए, जिससे केंद्र और राज्य स्तर पर भाई दूज को मान्यता देने का समन्वित प्रयास स्पष्ट हुआ। इन शुभकामनाओं के साथ कोई अतिरिक्त राजनीतिक घोषणा नहीं की गई।

इन पोस्टों को डिजिटल प्लेटफ़ॉर्म पर व्यापक रूप से साझा किया गया, और नागरिकों ने नेताओं के इस सांस्कृतिक सम्मान को सराहा। यह दर्शाता है कि प्रमुख त्यौहारों को आधिकारिक चैनलों के माध्यम से मनाया जाता है।

समग्र रूप से, यह आदान-प्रदान राष्ट्रीय और राज्य नेताओं की भूमिका को उजागर करता है, जो हर साल लाखों भारतीयों को जोड़ने वाले पारंपरिक त्यौहारों को मान्यता देते हैं।

धर्म

खित्ता गाँव में शुरू हुई पांडव लीला



खित्ता गाँव में पांडव लीला की सालाना परंपरा शुरू होने से गांव में उत्साह का माहौल है। यह जीवंत सांस्कृतिक आयोजन हिंदू महाकाव्य महाभारत के पांडवों की महाकाव्य कहानी को याद करता है। ग्रामीण लोग विस्तृत अभिनय, वेशभूषा और अनुष्ठानों में भाग लेते हैं, जो कहानी को समुदाय के लिए जीवंत करते हैं। खित्ता में पांडव लीला एक प्रिय परंपरा है, जो पड़ोसी क्षेत्रों से आने वाले आगंतुकों को इस अनोखे सांस्कृतिक विरासत के प्रदर्शन को देखने के लिए आकर्षित करती है।

उत्तarakhand के काशिपुर और रुद्रपुर को स्वच्छ सर्वेक्षण 2025-26 में सम्मान

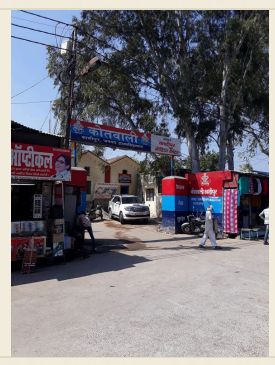

उत्तarakhand के काशिपुर और रुद्रपुर नगर पालिकाओं को स्वच्छ सर्वेक्षण 2025-26 पुरस्कार में सम्मानित किया गया है। यह सम्मान भारत सरकार के आवास एवं शहरी मामलों के मंत्रालय द्वारा आयोजित वार्षिक स्वच्छता रैंकिंग का हिस्सा है। दोनों शहरों को कचरा प्रबंधन, स्वच्छता बुनियादी ढाँचा और सामुदायिक भागीदारी के क्षेत्रों में किए गए प्रयासों के लिए सराहा गया। टाइम्स ऑफ इंडिया ने इस उपलब्धि की रिपोर्ट की, यह बताते हुए कि यह पुरस्कार शहरी क्षेत्रों को स्वच्छता और सार्वजनिक स्वास्थ्य के उच्च मानकों को बनाए रखने के लिए प्रेरित करता है।

काशिपुर के अधिकारियों ने कहा कि यह सम्मान उनके द्वार-से-द्वार कचरा संग्रह और स्रोत पर ही कचरा अलगाव सुविधाओं जैसी पहलों की पुष्टि करता है। इसी प्रकार, रुद्रपुर के प्रशासन ने सार्वजनिक शौचालयों के अद्यतन और जागरूकता अभियानों को स्वच्छता में सुधार के मुख्य कारण बताया। दोनों शहर भविष्य की स्वच्छ सर्वेक्षण रैंकिंग में अपनी स्थिति बनाए रखने या सुधारने के लिए इन कार्यक्रमों को जारी रखने का इरादा रखते हैं।

स्वच्छ सर्वेक्षण रैंकिंग पूरे भारत में शहरी स्वच्छता के मानक के रूप में मानी जाती है, जो राज्य और केंद्र स्तर पर फंडिंग व नीति निर्णयों को प्रभावित करती है। 2025-26 संस्करण में काशिपुर और रुद्रपुर का सम्मान उन्हें उत्तarakhand के अग्रणी उदाहरण बनाता है, जिससे पड़ोसी नगरों को समान उपाय अपनाने के लिए प्रेरणा मिल सकती है।

धर्म

केदारनाथ और यमुनोत्री के तीर्थ मार्गों का शीतकालीन बंद



उत्तarakhand के केदारनाथ और यमुनोत्री तीर्थस्थलों के प्रवेश द्वार शीतकालीन अवधि के लिये आधिकारिक रूप से बंद कर दिए गए हैं, राज्य पर्यटन विभाग ने बताया। भारी बर्फबारी और कम तापमान के कारण इन ऊँचे मार्गों में जोखिम बढ़ जाता है।

अधिकारियों ने सुरक्षा कारणों को मुख्य कारण बताया है। बर्फ़ीले मौसम में पहाड़ी रास्ते और ट्रैकिंग पथ लैंडस्लाइड और हिमस्खलन के शिकार हो सकते हैं, जिससे यात्रियों की सुरक्षा खतरे में पड़ती है।

इन द्वारों को वसंत के शुरुआती मौसम तक बंद रखा जाएगा, जब मौसम सुधर कर रास्ते साफ़ किए जा सकेंगे। श्रद्धालुओं को सलाह दी गई है कि वे अपनी यात्रा को स्थगित करें या द्वारों के पुनः खुलने तक अन्य गंतव्यों पर विचार करें।

स्थानीय व्यापारियों को इस अवधि में आय में कमी का सामना करना पड़ सकता है, परंतु अधिकारियों ने प्रभावित समुदायों के लिये सहायता उपायों की घोषणा की है। बर्फ़ पिघलते ही पर्यटन विभाग पुनः खुलने की तिथि का आधिकारिक नोटिस जारी करेगा।

हरभजन सिंह से मिले मुख्यमंत्री पुष्कर सिंह धामी, खेल विकास पर चर्चा



पूर्व भारतीय क्रिकेटर हरभजन सिंह ने उत्तरी भारत के मुख्यमंत्री पुष्कर सिंह धामी से खेल विकास पर चर्चा के लिये मुलाकात की।

इस बैठक में राज्य में खेल के अवसरों को बढ़ाने के लिये प्रतिभा पहचान और स्थानीय खिलाड़ियों के समर्थन पर बात हुई।

दोनों नेताओं ने उत्तरी भारत में खेल के ढाँचे को बेहतर बनाने और एथलेटिक उत्कृष्टता की संस्कृति को बढ़ावा देने के महत्व पर बल दिया।

धर्म

ईस्टर्न रेलवे ने छठ पूजा के लिए नवंबर में 984 विशेष ट्रेनों की घोषणा

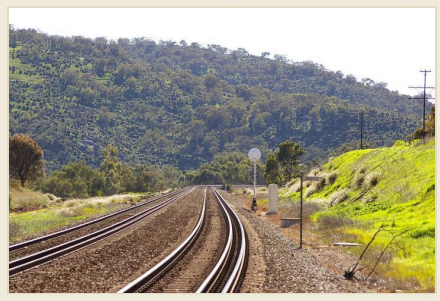

ईस्टर्न रेलवे ने नवंबर महीने के लिए 984 विशेष ट्रेन यात्राओं की योजना जारी की है, जिससे छठ पूजा के अवसर पर यात्रियों की बढ़ती भीड़ को संभाला जा सके।

इन अतिरिक्त सेवाओं को रेलवे नेटवर्क में विभिन्न मार्गों पर वितरित किया जाएगा, अतिरिक्त कोच और संशोधित समय-सारिणी के साथ, ताकि गंगा किनारे और अन्य पवित्र स्थलों की ओर जाने वाले भक्तों को सुगम यात्रा मिल सके।

रेलवे अधिकारियों ने बताया कि यह कदम नियमित ट्रेनों में भीड़भाड़ को रोकने और वर्ष के प्रमुख हिंदू त्योहारों में से एक, छठ पूजा, के दौरान सुरक्षित एवं विश्वसनीय परिवहन सुनिश्चित करने के व्यापक प्रयास का हिस्सा है।

यात्रियों को सलाह दी गई है कि वे टिकट अग्रिम रूप से IRCTC पोर्टल या आरक्षण काउंटर से बुक करें, क्योंकि विशेष ट्रेनों में सीटें जल्दी भर सकती हैं।

शिक्षा

एनटीए ने अंतिम चेतावनी जारी की: JEE मुख्य 2027 सत्र-1 के लिए आवेदन 22 नवंबर को

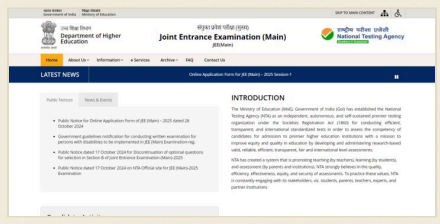

राष्ट्रीय परीक्षण एजेंसी (एनटीए) ने JEE मुख्य 2027 परीक्षा की तैयारी कर रहे छात्रों को अंतिम चेतावनी जारी की है, जिसमें बताया गया है कि सत्र-1 के लिए आवेदन जमा करने की अंतिम तिथि 22 नवंबर 2023 है।

पहले सत्र में भाग लेने के इच्छुक उम्मीदवारों को ऑनलाइन आवेदन प्रक्रिया 22 नवंबर से पहले पूरी करनी होगी। आवेदन विंडो 1 सितंबर से खुली थी और 22 नवंबर को बंद हो जाएगी, जिसके बाद देर से दायर आवेदन स्वीकार नहीं किये जाएँगे।

उम्मीदवारों को अपने व्यक्तिगत विवरण की जाँच करने, आवश्यक दस्तावेज़ अपलोड करने और एनटीए पोर्टल के माध्यम से आवेदन शुल्क जमा करने की सलाह दी गई है। एजेंसी ने बताया कि किसी भी त्रुटि या अनुपलब्ध जानकारी के कारण आवेदन अस्वीकृत हो सकता है।

JEE मुख्य 2027 परीक्षा दो सत्रों में आयोजित की जाएगी, जिसमें सत्र-1 को 2024 की शुरुआत में निर्धारित किया गया है। सफल उम्मीदवार JEE उन्नत 2027 परीक्षा के लिए पात्र होंगे।

किया है कि वे समय पर कार्यवाही करें और अंतिम तिथि से पहले अपने आवेदन को पूरा कर लें ताकि अंतिम क्षण की समस्याओं से बचा जा सके।

राजनीति

उत्तराखंड CM धामी ने 14.68 करोड़ रुपये के विकास परियोजनाओं को मंजूरी दी



उत्तराखंड के मुख्यमंत्री पुष्कर सिंह धामी ने 14.68 करोड़ रुपये की विकास परियोजनाओं को मंजूरी दी है। ये परियोजनाएं राज्य के विभिन्न जिलों को लाभान्वित करने के लिए हैं, जिससे बुनियादी ढांचे और सार्वजनिक सेवाओं में सुधार होगा। राज्य सरकार द्वारा परियोजनाओं और उन जिलों के बारे में विशिष्ट जानकारी जारी की गई है जिनसे वे प्रभावित होंगे। आने वाले दिनों में स्थानीय समुदायों पर परियोजनाओं की प्रकृति और उनके संभावित प्रभाव के बारे में अधिक स्पष्टीकरण दिया जाएगा।

राजनीति

उत्तarakhand सरकार ने 30 वरिष्ठ अधिकारियों का बड़े पुनर्गठन में स्थानांतरण



उत्तराखंड सरकार ने एक व्यापक प्रशासनिक पुनर्गठन किया है, जिसमें 30 वरिष्ठ अधिकारियों को नई पोस्टिंग पर भेजा गया है।

मुख्यमंत्री कार्यालय ने बताया कि विभिन्न विभागों में इन स्थानांतरणों से कार्यक्षमता बढ़ेगी और सरकार के विकास एजेंडे के साथ तालमेल रहेगा।

सूत्रों के अनुसार यह कदम नौकरशाही में नई सोच लाने और कार्यप्रणाली को सुदृढ़ करने के उद्देश्य से उठाया गया है, जबकि नई नियुक्तियों के विवरण अभी सार्वजनिक नहीं किए गए हैं।

यह पुनर्गठन राज्य के बुनियादी ढाँचे और सामाजिक कल्याण योजनाओं को तेज़ी से लागू करने की चल रही पहलों के साथ जुड़ा हुआ माना जा रहा है।

स्थानीय

चंपावत शहर में आज स्थानीय कार्यक्रम



उत्तराखंड के चंपावत शहर में आज एक स्थानीय कार्यक्रम आयोजित हो रहा है। इस कार्यक्रम के उद्देश्य या आयोजकों के बारे में अभी तक स्पष्ट जानकारी उपलब्ध नहीं है। जैसे-जैसे दिन आगे बढ़ता है, स्थानीय निवासियों और समाचार एजेंसियों से अधिक जानकारी मिलने की उम्मीद है।

अमित शाह ने 1,475 करोड़ रुपये के उत्तराखंड विकास परियोजनाओं का उद्घाटन किया



गृह मंत्री अमित शाह आज उत्तराखंड पहुंचे और 1,475 करोड़ रुपये की 62 विकास परियोजनाओं का उद्घाटन किया। इन परियोजनाओं में बुनियादी ढांचा, शिक्षा और स्वास्थ्य सेवा जैसे विभिन्न क्षेत्र शामिल हैं। इस कार्यक्रम में बोलते हुए, शाह ने राज्य की प्राकृतिक सुंदरता और विकसित भारत के रास्ते में अग्रणी भूमिका निभाने की क्षमता पर प्रकाश डाला। उन्होंने उत्तराखंड के लोगों से 'विकसित भारत' के लक्ष्य को प्राप्त करने के लिए एक साथ काम करने का आह्वान किया।

अपराध

कांग्रेस नेता के खिलाफ नई रेप शिकायत पर उत्तराखंड पुलिस ने CBI से मांगे 2003 के केस फाइल



उत्तराखंड पुलिस ने कांग्रेस नेता के खिलाफ दर्ज नई रेप शिकायत के मामले में केंद्रीय जांच ब्यूरो (CBI) को लिखा है। राज्य पुलिस ने 2003 में हुए एक घटना से जुड़ी केस फाइलों की प्रतियां CBI से मांगी हैं। प्रमाण और प्रक्रियात्मक विवरण जुटाने के उद्देश्य से उठाया गया है। उत्तराखंड पुलिस इन दस्तावेजों के जरिए नई शिकायत के लिए तथ्यात्मक आधार स्थापित करने की कोशिश कर रही है, जिसमें दो दशकों से पुरानी घटनाओं का हवाला दिया गया है।

CBI, जो आमतौर पर उच्च प्रोफाइल या केंद्र सरकार से जुड़े मामलों की जांच करता है, पुलिस के 2003 की केस रिकॉर्ड्स की मांग का जवाब देने की उम्मीद है। राज्य और केंद्रीय एजेंसियों के बीच यह समन्वय जटिल कानूनी प्रक्रियाओं की गंभीरता को दर्शाता है।

तत्काल रिपोर्टों में आरोपों की विशिष्ट विवरण या आरोपित की पहचान के बारे में और जानकारी नहीं दी गई है। जांच CBI द्वारा प्रदान किए गए दस्तावेजों और अन्य उपलब्ध प्रमाणों के आधार पर आगे बढ़ने की उम्मीद है।

हरिश रावत ने सीएम पद से इंकार, 2027 में कांग्रेस जीत का लक्ष्य



पूर्व उत्तराखंड के मुख्यमंत्री हरिश रावत ने आज घोषणा की कि वे फिर से सीएम पद के लिए चुनाव नहीं लड़ेंगे, और राजनैतिक अग्रिम पंक्ति से पीछे हटने का निर्णय लिया है। बयान में रावत ने कहा कि वे 2027 के राज्य चुनाव में कांग्रेस की जीत सुनिश्चित करने के लिए अपनी ऊर्जा समर्पित करेंगे। 2014 से 2017 तक सेवा करने वाले पूर्व मुख्यमंत्री, उत्तराखंड की राजनीति में दशकों से प्रमुख भूमिका निभा रहे हैं। पार्टी के अंदरूनी लोगों का कहना है कि रावत का यह निर्णय कांग्रेस की चुनावी रणनीति को मजबूत कर सकता है, जिससे वे आधारभूत संगठन पर ध्यान केंद्रित कर सकें। विश्लेषकों का मानना है कि यह कदम आगामी चुनावों से पहले पार्टी के नेतृत्व में बदलाव का संकेत हो सकता है।

उत्तarakँड़ में इगास बगवाल समुदाय की अनोखी परम्पराएँ



उत्तarakँड़ के इगास बगवाल समुदाय की परम्पराएँ पीढ़ी दर पीढ़ी चली आ रही हैं, जिसमें अनुष्ठान, लोकगीत और सामुदायिक समारोह शामिल हैं। ये रीति-रिवाज़ क्षेत्र की समृद्ध सांस्कृतिक धरोहर को प्रतिबिंबित करते हैं और समुदाय की पहचान का अभिन्न हिस्सा हैं।

स्थानीय लोगों का कहना है कि ये परम्पराएँ मौखिक रूप से और बुजुर्गों से युवा तक सीधे हस्तांतरित की जाती हैं, जिससे नई पीढ़ी को अपने मूल्यों और रीति-रिवाज़ों की समझ मिलती है। सामाजिक परिवर्तन के बीच भी इन रीति-रिवाज़ों की निरंतरता समुदाय की दृढ़ता को दर्शाती है।

सांस्कृतिक विद्वानों और क्षेत्रीय मीडिया, विशेषकर GK Today, ने इगास बगवाल की परम्पराओं को उत्तarakँड़ की विविध सांस्कृतिक धरोहर का एक उदाहरण बताया है। इन रीति-रिवाज़ों को दस्तावेज़ित करने और प्रचारित करने के प्रयास व्यापक सराहना को बढ़ावा देते हैं और भविष्य की पीढ़ियों के लिए इन्हें संरक्षित रखते हैं।

समुदाय के कार्यक्रम अक्सर मौसमी त्यौहारों और स्थानीय स्थलों के आसपास आयोजित होते हैं, जो सांस्कृतिक अभिव्यक्ति के साथ-साथ सामाजिक एकता को भी मजबूत करते हैं।

जैसे-जैसे स्वदेशी परम्पराओं में रुचि बढ़ रही है, इगास बगवाल की रीति-रिवाज़ों को अधिक पहचान मिलने की संभावना है, जो भारत की सांस्कृतिक विविधता के व्यापक कथा में योगदान देगा।

मालमत्ता विवाद में चाचा-चाची ने भतीजे की हत्या, गिरफ्तार



देहरादून में एक परिवार को पुलिस ने अपने भतीजे की कथित हत्या के आरोप में गिरफ्तार किया है। हत्या का कारण संपत्ति विवाद बताया जा रहा है। घटना के बारे में विस्तृत जानकारी अभी सामने आ रही है, और पुलिस इस हत्या के पीछे के वास्तविक कारणों को जानने के लिए एक गहन जांच कर रही है।

राजनीति

उत्तराखंड सीएम धामी ने सिल्वर जयंती पार्क का उद्घाटन किया



मुख्यमंत्री पुष्कर सिंह धामी ने हाल ही में उत्तराखंड में कई नए पार्क और परियोजनाओं का उद्घाटन किया। ये पहल राज्य के गठन की 25वीं वर्षगांठ को मनाने का एक बड़ा प्रयास हैं। इन नए पार्कों को 'सिल्वर जयंती पार्क' के नाम से जाना जाता है और ये पार्क निवासियों और पर्यटकों दोनों के लिए मनोरंजन के स्थान प्रदान करने के लिए डिज़ाइन किए गए हैं। धामी ने शहरी विकास में हरित स्थानों के महत्व पर जोर दिया और इन पार्कों की भूमिका पर प्रकाश डाला कि उत्तराखंड के नागरिकों के जीवन की गुणवत्ता में सुधार होगा।