◆ ADVT ◆
ਇੱਥੇ ਇਸ਼ਤਿਹਾਰ ਦਿਓ
98700 06472 · need24.digital

NEED 24 NEWS
हर ख़बर, हर शहर

ਨੀਡ 24 ਨਿਊਜ਼

ਹਰ ਖ਼ਬਰ, ਹਰ ਸ਼ਹਿਰ

◆ ADVT ◆
ਇੱਥੇ ਇਸ਼ਤਿਹਾਰ ਦਿਓ
98700 06472 · need24.digital

DIGITAL E-PAPER

PRGI APPLICATION UNDER PROCESS
Application No. T/GJ/2026/0619/2304/1577

GST
GSTIN 24CINPG0564Q1ZT

UDYAM REGISTERED
UDYAM-GJ-14-0003714

◆ DIGITAL NEWS NETWORK ◆
ਭਾਰਤ ਦਾ ਭਰੋਸੇਮੰਦ ਬਹੁਭਾਸ਼ੀ ਡਿਜੀਟਲ ਨਿਊਜ਼ ਨੈੱਟਵਰਕ
11+ Languages | 24×7 Live | e-Paper Daily

ਸਾਡੀ App ਡਾਊਨਲੋਡ ਕਰੋ
Download on the App Store
GET IT ON Google Play

www.need24.digital
info@need24.in
+91 98700 06472
FOLLOW US:

तेज़ | सटीक | निष्पक्ष | जनहित में | सच की आवाज़ | जन-जन की आवाज़ | निडर पत्रकारिता

PUNJAB | ਨੀਡ 24 ਨਿਊਜ਼ · ਹਰ ਖ਼ਬਰ, ਹਰ ਸ਼ਹਿਰ | 13 November 2026

ਇਸ ਸਮਾਗਮ ਦਾ ਆਯੋਜਨ AICC ਦੇ ਘੱਟ ਗਿਣਤੀ ਵਿਭਾਗ ਵੱਲੋਂ ਨਵੀਂ ਦਿੱਲੀ ਸਥਿਤ ਇੰਡੀਆ ਭਵਨ, AICC ਵਿੱਚ ਕੀਤਾ ਜਾ ਰਿਹਾ ਹੈ।



Need 24 News | ਰਾਸ਼ਟਰੀ ਖ਼ਬਰਾਂ

ਮੌਲਾਨਾ ਅਜ਼ਾਦ ਦੇ ਵਿਚਾਰਾਂ ਅਤੇ ਅੱਜ ਦੇ ਭਾਰਤ 'ਤੇ ਰਾਸ਼ਟਰੀ ਸੈਮੀਨਾਰ 13 ਨਵੰਬਰ ਨੂੰ ਨਵੀਂ ਦਿੱਲੀ ਵਿੱਚ ਆਯੋਜਿਤ ਹੋਵੇਗਾ

ਨਵੀਂ ਦਿੱਲੀ। ਦੇਸ਼ ਦੇ ਪਹਿਲੇ ਸਿੱਖਿਆ ਮੰਤਰੀ ਅਤੇ ਮਹਾਨ ਸੁਤੰਤਰਤਾ ਸੇਨਾਨੀ ਮੌਲਾਨਾ ਅਬੁਲ ਕਲਾਮ ਅਜ਼ਾਦ ਦੇ ਵਿਚਾਰਾਂ, ਉਨ੍ਹਾਂ ਦੀ ਦੂਰਦਰਸ਼ੀਤਾ, ਸਿੱਖਿਆ ਦੇ ਪ੍ਰਤੀ ਸਮਰਪਣ ਅਤੇ ਰਾਸ਼ਟਰ ਨਿਰਮਾਣ ਵਿੱਚ ਉਨ੍ਹਾਂ ਦੇ ਯੋਗਦਾਨ ਨੂੰ ਯਾਦ ਕਰਦੇ ਹੋਏ 13 ਨਵੰਬਰ 2026, ਸ਼ੁੱਕਰਵਾਰ ਨੂੰ ਇੱਕ ਮਹੱਤਵਪੂਰਨ ਰਾਸ਼ਟਰੀ ਸੈਮੀਨਾਰ ਦਾ ਆਯੋਜਨ ਕੀਤਾ ਜਾਵੇਗਾ।

ਇਸ ਰਾਸ਼ਟਰੀ ਸੈਮੀਨਾਰ ਦਾ ਵਿਸ਼ਾ 'ਮੌਲਾਨਾ ਅਜ਼ਾਦ ਅਤੇ ਅੱਜ ਦਾ ਭਾਰਤ' ਰੱਖਿਆ ਗਿਆ ਹੈ। ਸਮਾਗਮ ਵਿੱਚ ਇੰਜੀਨੀਅਰ ਮੁਹੰਮਦ ਅਸਲਮ ਅਲੀਗ ਦੀ ਵਿਸ਼ੇਸ਼ ਮੌਜੂਦਗੀ ਅਤੇ ਸਹਿਭਾਗੀਤਾ ਰਹੇਗੀ।

ਇਸ ਸਮਾਗਮ ਦਾ ਆਯੋਜਨ AICC ਦੇ ਘੱਟ ਗਿਣਤੀ ਵਿਭਾਗ ਵੱਲੋਂ ਨਵੀਂ ਦਿੱਲੀ ਸਥਿਤ ਇੰਡੀਆ ਭਵਨ, AICC ਵਿੱਚ ਕੀਤਾ ਜਾ ਰਿਹਾ ਹੈ।

ਇਸ ਮੌਕੇ ਮੌਲਾਨਾ ਅਜ਼ਾਦ ਦੇ ਵਿਚਾਰਾਂ ਦੀ ਅੱਜ ਦੇ ਭਾਰਤ ਵਿੱਚ ਪ੍ਰਾਸੰਗਿਕਤਾ, ਸਿੱਖਿਆ, ਰਾਸ਼ਟਰੀ ਇੱਕਤਾ, ਭਾਈਚਾਰੇ, ਸੰਵਿਧਾਨ, ਲੋਕਤਾਂਤਰਿਕ ਮੁੱਲਾਂ ਅਤੇ ਸਾਂਪ੍ਰਦਾਇਕ ਸੌਹਾਰਦ ਵਰਗੇ ਮਹੱਤਵਪੂਰਨ ਵਿਸ਼ਿਆਂ 'ਤੇ ਵਿਚਾਰ-ਵਿਮਰਸ਼ ਕੀਤਾ ਜਾਵੇਗਾ।

ਇੰਜੀਨੀਅਰ ਮੁਹੰਮਦ ਅਸਲਮ ਅਲੀਗ, ਆਸਾਮ ਪ੍ਰਭਾਰੀ, AICC ਘੱਟ ਗਿਣਤੀ ਵਿਭਾਗ ਨੇ ਇਸ ਰਾਸ਼ਟਰੀ ਵਿਚਾਰ-ਵਿਮਰਸ਼ ਨੂੰ ਸਿੱਖਿਆ, ਇੱਕਤਾ ਅਤੇ ਸਮਾਵੇਸ਼ੀ ਭਾਰਤ ਦੇ ਨਿਰਮਾਣ ਦੀ ਦਿਸ਼ਾ ਵਿੱਚ ਮਹੱਤਵਪੂਰਨ ਦੱਸਿਆ ਹੈ।

ਮੌਲਾਨਾ ਅਜ਼ਾਦ ਦਾ ਜੀਵਨ ਅਤੇ ਉਨ੍ਹਾਂ ਦੇ ਵਿਚਾਰ ਅੱਜ ਵੀ ਦੇਸ਼ ਦੀ ਨਵੀਂ ਪੀੜ੍ਹੀ ਨੂੰ ਸਿੱਖਿਤ, ਜਾਗਰੂਕ ਅਤੇ ਇੱਕਜੁਟ ਰਹਿਣ ਦੀ ਪ੍ਰੇਰਣਾ ਦਿੰਦੇ ਹਨ।

ਸਮਾਗਮ ਦਾ ਵੇਰਵਾ:

- ਤਾਰੀਖ: 13 ਨਵੰਬਰ 2026, ਸ਼ੁੱਕਰਵਾਰ

- ਸਥਾਨ: ਇੰਡੀਆ ਭਵਨ, AICC, ਨਵੀਂ ਦਿੱਲੀ

- ਆਯੋਜਕ: ਘੱਟ ਗਿਣਤੀ ਵਿਭਾਗ, AICC

- ਵਿਸ਼ੇਸ਼ ਸਹਿਭਾਗੀਤਾ: ਇੰਜੀਨੀਅਰ ਮੁਹੰਮਦ ਅਸਲਮ ਅਲੀਗ, ਆਸਾਮ ਪ੍ਰਭਾਰੀ, AICC ਘੱਟ ਗਿਣਤੀ ਵਿਭਾਗ

Need 24 News

ਸਜ਼ਜ਼ਾਦ ਅਲਮ

ਰਿਪੋਰਟਰ, ਜ਼ਿਲ੍ਹਾ ਲੁਧਿਆਣਾ

— Sajjad Alam, Ludhiana

ਜਲੰਧਰ-ਪਠਾਨਕੋਟ ਬਾਈਪਾਸ 'ਤੇ ਵੱਡਾ ਗੱਡਾ ਪੋਟਹੋਲ ਕਈ ਹਾਦਸਿਆਂ ਦਾ ਕਾਰਨ

ਜਲੰਧਰ-ਪਠਾਨਕੋਟ ਬਾਈਪਾਸ ਦੀ GT ਰੋਡ 'ਤੇ ਇੱਕ ਵੱਡਾ ਗੱਡਾ ਪੋਟਹੋਲ ਬਣਿਆ, ਜਿਸ ਕਰਕੇ ਰਸਤੇ ਉੱਤੇ ਕਈ ਹਾਦਸੇ ਹੋਏ। ਪੋਟਹੋਲ ਦੀ ਗਹਿਰਾਈ ਅਤੇ ਚੌੜਾਈ ਕਾਰਨ ਵਾਹਨਾਂ ਨੇ ਸੰਤੁਲਨ ਗੁਆ ਲਿਆ, ਜਿਸ ਨਾਲ ਕਈ ਟੱਕਰਾਂ ਅਤੇ ਹਾਦਸਿਆਂ ਦੀ ਘਟਨਾ ਵਾਪਰੀ। ਸਥਾਨਕ ਪੁਲਿਸ ਅਤੇ ਰੋਡ ਐਂਜਿਨੀਅਰਾਂ ਨੇ ਹਾਦਸਿਆਂ ਦੀ ਜਾਂਚ ਸ਼ੁਰੂ ਕਰ ਦਿੱਤੀ ਅਤੇ ਪੋਟਹੋਲ ਦੀ ਤੁਰੰਤ ਮੁਰੰਮਤ ਦੀ ਮੰਗ ਕ

— Sunny Kumar, Jalandhar

ਜਲੰਧਰ-ਪਠਾਨਕੋਟ ਬਾਈਪਾਸ GT ਰੋਡ ਦੀ ਸਮੱਸਿਆ ਵਧੀ

ਜਲੰਧਰ-ਪਠਾਨਕੋਟ ਬਾਈਪਾਸ GT ਰੋਡ 'ਤੇ ਮੌਜੂਦਾ ਸਮੱਸਿਆ ਕਾਰਨ ਵਾਹਨਾਂ ਦੀ ਚਾਲ ਵਿੱਚ ਰੁਕਾਵਟ ਪੈ ਰਹੀ ਹੈ। ਰੋਡ ਦੀ ਹਾਲਤ ਖਰਾਬ ਹੋਣ ਕਰਕੇ ਡਰਾਈਵਰਾਂ ਨੂੰ ਗਤੀ ਘਟਾਉਣੀ ਪੈ ਰਹੀ ਹੈ ਅਤੇ ਕੁਝ ਹਿੱਸਿਆਂ 'ਤੇ ਟ੍ਰੈਫਿਕ ਜਾਮ ਵੀ ਬਣ ਰਹੀ ਹੈ। ਸਥਾਨਕ ਅਧਿਕਾਰੀਆਂ ਨੇ ਇਸ ਮਸਲੇ ਦੀ ਜਾਣਕਾਰੀ ਲੈ ਲਈ ਹੈ ਅਤੇ ਜਲਦੀ ਹੱਲ ਲੱਭਣ ਦੀ ਕੋਸ਼ਿਸ਼ ਕਰ ਰਹੀਆਂ ਹਨ। ਯਾਤਰੀਆਂ ਨੂੰ ਸਲਾ

— Sunny Kumar, Jalandhar

LOCAL

ਪਾਥਨਕੋਟ ਬਾਈਪਾਸ ਗੀ.ਟੀ. ਰੋਡ ਦੀ ਲੰਬੀ ਸਮੱਸਿਆ: ਸਾਲਾਂ ਤੋਂ ਹੱਲ ਨਹੀਂ ਹੋਈ



ਪਾਥਨਕੋਟ ਬਾਈਪਾਸ ਗੀ.ਟੀ. ਰੋਡ ਦੀ ਸਮੱਸਿਆ ਕਈ ਸਾਲਾਂ ਤੋਂ ਚਲਦੀ ਆ ਰਹੀ ਹੈ, ਜਿਸ ਨਾਲ ਯਾਤਰੀਆਂ ਅਤੇ ਵਪਾਰੀਆਂ ਨੂੰ ਵੱਡੀਆਂ ਮੁਸ਼ਕਲਾਂ ਦਾ ਸਾਹਮਣਾ ਕਰਨਾ ਪੈ ਰਿਹਾ ਹੈ।

ਇਹ ਰੋਡ, ਜੋ ਪਾਥਨਕੋਟ ਦੇ ਮੁੱਖ ਬਾਈਪਾਸ ਦਾ ਹਿੱਸਾ ਹੈ, ਉੱਤੇ ਬਾਰੰਬਾਰ ਟ੍ਰੈਫਿਕ ਜਾਮ, ਖਰਾਬ ਸੜਕ ਦੀ ਹਾਲਤ ਅਤੇ ਸੁਰੱਖਿਆ ਸੰਬੰਧੀ ਚਿੰਤਾਵਾਂ ਦਰਸਾਈਆਂ ਗਈਆਂ ਹਨ।

ਸਥਾਨਕ ਅਧਿਕਾਰੀਆਂ ਨੇ ਕਈ ਵਾਰ ਮੁਰੰਮਤ ਅਤੇ ਸੁਧਾਰ ਲਈ ਵਾਅਦੇ ਕੀਤੇ ਹਨ, ਪਰ ਅਸਲ ਵਿੱਚ ਕੋਈ ਲੰਬੇ ਸਮੇਂ ਦੀ ਹੱਲ ਨਹੀਂ ਲਾਗੂ ਹੋ ਸਕੀ।

ਇਸ ਕਾਰਨ, ਸਥਾਨਕ ਵਪਾਰੀਆਂ ਦੀ ਆਮਦਨ ਵਿੱਚ ਘਟਾਓ ਆਇਆ ਹੈ ਅਤੇ ਯਾਤਰੀਆਂ ਨੂੰ ਵੱਖ-ਵੱਖ ਰੂਟਾਂ ਤੇ ਜਾਣਾ ਪੈ ਰਿਹਾ ਹੈ, ਜਿਸ ਨਾਲ ਸਮੇਂ ਅਤੇ ਖਰਚੇ ਵਿੱਚ ਵਾਧਾ ਹੋ ਰਿਹਾ ਹੈ।

ਸਰਕਾਰ ਨੇ ਹਾਲ ਹੀ ਵਿੱਚ ਇੱਕ ਵਿਸ਼ੇਸ਼ ਟੀਮ ਬਣਾਈ ਹੈ ਜੋ ਇਸ ਸਮੱਸਿਆ ਨੂੰ ਤੁਰੰਤ ਹੱਲ ਕਰਨ ਦੀ ਕੋਸ਼ਿਸ਼ ਕਰੇਗੀ।

— Sunny Kumar, Jalandhar

LOCAL

ਜਲੰਧਰ ਦੀ ਜੀਟੀ ਰੋਡ ਹਾਈਵੇ 'ਤੇ ਪੋਟਹੋਲ, ਹਾਦਸਿਆਂ ਦੀ ਵਜ੍ਹਾ ਨਾਲ ਪ੍ਰਸ਼ਾਸਨ ਨੇ ਬੰਦ ਨਹੀਂ ਕੀਤਾ



ਪੰਜਾਬ ਦੇ ਜਲੰਧਰ ਵਿੱਚ ਜੀਟੀ ਰੋਡ ਹਾਈਵੇ 'ਤੇ ਇੱਕ ਗੰਭੀਰ ਪੋਟਹੋਲ ਬਣਿਆ ਹੈ, ਜਿਸ ਕਾਰਨ ਹਾਲ ਹੀ ਵਿੱਚ ਕਈ ਗੱਡੀ ਹਾਦਸੇ ਹੋਏ ਹਨ।

ਪੋਟਹੋਲ ਦੀ ਬਣਤਰ ਲਗਾਤਾਰ ਵਾਹਨਾਂ ਦੇ ਟੱਕਰਾਂ ਅਤੇ ਜ਼ਮੀਨ ਦੀ ਖਰਾਬੀ ਕਾਰਨ ਹੋਈ ਹੈ, ਪਰ ਸਥਾਨਕ ਪ੍ਰਸ਼ਾਸਨ ਨੇ ਇਸਨੂੰ ਬੰਦ ਕਰਨ ਜਾਂ ਤੁਰੰਤ ਮੁਰੰਮਤ ਕਰਨ ਦੀ ਕੋਈ ਕਾਰਵਾਈ ਨਹੀਂ ਕੀਤੀ।

ਇਸ ਸਥਿਤੀ ਨੂੰ ਲੈ ਕੇ ਨਿਵਾਸੀਆਂ ਨੇ ਪ੍ਰਸ਼ਾਸਨ ਨੂੰ ਤੁਰੰਤ ਹਸਤਖੇਪ ਕਰਨ ਦੀ ਮੰਗ ਕੀਤੀ ਹੈ, ਕਿਉਂਕਿ ਪੋਟਹੋਲ ਰਾਹੀਂ ਗੁਜ਼ਰਦੇ ਵਾਹਨਾਂ ਦੀ ਸੁਰੱਖਿਆ ਖਤਰੇ ਵਿੱਚ ਹੈ।

ਪੁਲਿਸ ਨੇ ਡਰਾਈਵਰਾਂ ਨੂੰ ਸਾਵਧਾਨ ਰਹਿਣ ਅਤੇ ਹਾਦਸਿਆਂ ਤੋਂ ਬਚਣ ਲਈ ਉਪਲਬਧ ਰਸਤੇ ਵਰਤਣ ਦੀ ਅਪੀਲ ਕੀਤੀ ਹੈ, ਪਰ ਪੋਟਹੋਲ ਦੀ ਮੌਜੂਦਗੀ ਕਾਰਨ ਖਤਰਾ ਅਜੇ ਵੀ ਕਾਇਮ ਹੈ।

— Sunny Kumar, Jalandhar

LOCAL

ਜਲੰਧਰ-ਪਠਾਨਕੋਟ ਬਾਈਪਾਸ ‘ਤੇ ਲੋਹੇ ਦੇ ਪੁਲ ਹੇਠਲੇ ਗੱਡੇ ਕਾਰਨ ਹਾਦਸਿਆਂ ਦੀ ਲਗਾਤਾਰ ਸਮੱਸਿਆ

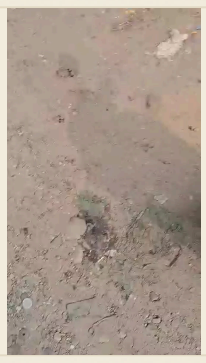

ਜਲੰਧਰ-ਪਠਾਨਕੋਟ ਬਾਈਪਾਸ ਦੀ GT ਰੋਡ ‘ਤੇ ਲੋਹੇ ਦੇ ਪੁਲ ਹੇਠਲੇ ਵੱਡੇ ਗੱਡੇ ਦੀ ਮੌਜੂਦਗੀ ਕਈ ਸਾਲਾਂ ਤੋਂ ਰਹੀ ਹੈ। ਇਹ ਗੱਡਾ ਰਸਤੇ ਦੀ ਸੜ੍ਹਾ ਨੂੰ ਖਰਾਬ ਕਰਦਾ ਹੈ ਅਤੇ ਵਾਹਨਾਂ ਦੀ ਸੁਰੱਖਿਆ ‘ਤੇ ਗੰਭੀਰ ਪ੍ਰਭਾਵ ਪਾਉਂਦਾ ਹੈ।

ਇਸ ਗੱਡੇ ਕਾਰਨ ਇਸ ਖੇਤਰ ਵਿੱਚ ਕਈ ਹਾਦਸੇ ਹੋ ਚੁੱਕੇ ਹਨ, ਜਿਨ੍ਹਾਂ ਵਿੱਚ ਗੱਡੀ ਦੇ ਡਰਾਈਵਰ ਅਤੇ ਯਾਤਰੀਆਂ ਨੂੰ ਚੋਟਾਂ ਲੱਗੀਆਂ ਹਨ। ਹਾਦਸਿਆਂ ਦੀ ਗਿਣਤੀ ਵਧਦੀ ਜਾ ਰਹੀ ਹੈ, ਜਿਸ ਨਾਲ ਲੋਕਾਂ ਦੀ ਰੋਜ਼ਾਨਾ ਯਾਤਰਾ ‘ਤੇ ਅਸਰ ਪੈ ਰਿਹਾ ਹੈ।

ਸਥਾਨਕ ਅਧਿਕਾਰੀਆਂ ਨੇ ਇਸ ਸਮੱਸਿਆ ਨੂੰ ਲੈ ਕੇ ਚਿੰਤਾ ਜਤਾਈ ਹੈ ਅਤੇ ਮੁਰੰਮਤ ਲਈ ਯੋਜਨਾ ਬਣਾਉਣ ਦੀ ਲੋੜ ਦਰਸਾਈ ਹੈ। ਪਰ ਹੁਣ ਤੱਕ ਕੋਈ ਵਿਸ਼ੇਸ਼ ਕਾਰਵਾਈ ਜਾਂ ਮੁਰੰਮਤ ਦਾ ਕੰਮ ਸ਼ੁਰੂ ਨਹੀਂ ਹੋਇਆ।

ਰਸਤੇ ਦੀ ਸੁਰੱਖਿਆ ਨੂੰ ਯਕੀਨੀ ਬਣਾਉਣ ਲਈ ਤੁਰੰਤ ਕਾਰਵਾਈ ਦੀ ਮੰਗ ਕੀਤੀ ਜਾ ਰਹੀ ਹੈ, ਤਾਂ ਜੋ ਭਵਿੱਖ ਵਿੱਚ ਹੋਰ ਹਾਦਸਿਆਂ ਤੋਂ ਬਚਿਆ ਜਾ ਸਕੇ।

— Sunny Kumar, Jalandhar

LOCAL

ਜਲੰਧਰ ਸਬਜ਼ੀ ਮੰਡੀ ਵਿੱਚ ਗੰਦੇ ਕੂੜੇ ਦੀ ਢੇਰ ਦੀ ਸ਼ਿਕਾਇਤ

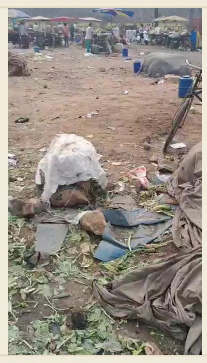

ਜਲੰਧਰ, ਪੰਜਾਬ – ਸ਼ਹਿਰ ਦੇ ਕੇਂਦਰੀ ਸਬਜ਼ੀ ਮੰਡੀ ਵਿੱਚ ਗੰਦੇ ਕੂੜੇ ਦੀ ਢੇਰ ਦੇਖੀ ਗਈ, ਜਿਸ ਕਾਰਨ ਮੰਡੀ ਵਿੱਚ ਬੁਰੀ ਬੂ ਫੈਲ ਰਹੀ ਹੈ।

ਮੰਡੀ ਦੇ ਪ੍ਰਬੰਧਕਾਂ ਨੇ ਕਿਹਾ ਕਿ ਢੇਰ ਦੀ ਸਫਾਈ ਲਈ ਤੁਰੰਤ ਕਾਰਵਾਈ ਕੀਤੀ ਜਾ ਰਹੀ ਹੈ ਅਤੇ ਸਥਾਨਕ ਅਧਿਕਾਰੀਆਂ ਨੂੰ ਸੂਚਿਤ ਕੀਤਾ ਗਿਆ ਹੈ।

ਵਿਜ਼ੀਟਰਾਂ ਨੇ ਇਸ ਬੂ ਦੇ ਕਾਰਨ ਮੰਡੀ ਵਿੱਚ ਖਰੀਦਦਾਰੀ ਕਰਨਾ ਔਖਾ ਮਹਿਸੂਸ ਕੀਤਾ, ਪਰ ਅਧਿਕਾਰੀਆਂ ਨੇ ਉਨ੍ਹਾਂ ਨੂੰ ਸੂਚਿਤ ਕੀਤਾ ਕਿ ਸਫਾਈ ਕਾਰਵਾਈ ਪੂਰੀ ਹੋਣ ਤੱਕ ਉਪਲਬਧ ਸਹੂਲਤਾਂ ਵਰਤੀਆਂ ਜਾਣ।

ਮੰਡੀ ਪ੍ਰਬੰਧਕਾਂ ਨੇ ਕਿਹਾ ਕਿ ਭਵਿੱਖ ਵਿੱਚ ਐਸੀਆਂ ਘਟਨਾਵਾਂ ਤੋਂ ਬਚਣ ਲਈ ਕਚਰੇ ਦੀ ਨਿਯਮਿਤ ਨਿਕਾਸੀ ਅਤੇ ਕਚਰਾ ਪ੍ਰਬੰਧਨ ਉਪਾਅ ਵਧਾਏ ਜਾਣਗੇ।

— Sunny Kumar, Jalandhar

LOCAL

ਜਲੰਧਰ ਦੀ ਜੀਟੀ ਰੋਡ 'ਤੇ ਕਈ ਸਾਲਾਂ ਤੋਂ ਖਰਾਬ ਹਾਲਤ ਵਾਲੀ ਸੜਕ



ਜਲੰਧਰ, ਪੰਜਾਬ – ਜੀਟੀ ਰੋਡ ਨਾਲ ਲੱਗੀ ਹਾਈਵੇ ਦੀ ਸੜਕ ਕਈ ਸਾਲਾਂ ਤੋਂ ਟੂਟ-ਫੂਟ ਦੀ ਹਾਲਤ ਵਿੱਚ ਹੈ।

ਇਸ ਖਰਾਬੀ ਕਾਰਨ ਗੱਡੀਆਂ ਦੀ ਚਾਲ ਵਿੱਚ ਰੁਕਾਵਟਾਂ ਅਤੇ ਯਾਤਰੀਆਂ ਨੂੰ ਅਸੁਵਿਧਾ ਹੋ ਰਹੀ ਹੈ।

ਸਥਾਨਕ ਲੋਕਾਂ ਨੇ ਇਸ ਮਸਲੇ ਨੂੰ ਹੱਲ ਕਰਨ ਲਈ ਤੁਰੰਤ ਕਾਰਵਾਈ ਦੀ ਮੰਗ ਕੀਤੀ ਹੈ।

— Sunny Kumar, Jalandhar

POLITICS

ਆਮ ਆਦਮੀ ਪਾਰਟੀ ਵਲੋਂ 31 ਹੋਰ ਉਮੀਦਵਾਰਾਂ ਦਾ ਐਲਾਨ, CM ਮਾਨ ਨੇ ਐਲਾਨੀ ਸੂਚੀ


Aam Aadmi Party

ਆਮ ਆਦਮੀ ਪਾਰਟੀ ਵਲੋਂ 31 ਹੋਰ ਉਮੀਦਵਾਰਾਂ ਦਾ ਐਲਾਨ, CM ਮਾਨ ਨੇ ਐਲਾਨੀ ਸੂਚੀ

Thursday, Nov 12, 2026।

ਨਵੀਂ ਦਿੱਲੀ/ਚੰਡੀਗੜ੍ਹ : ਆਮ ਆਦਮੀ ਪਰਾਟੀ ਨੇ ਪੰਜਾਬ ਵਿਧਾਨ ਸਭਾ ਚੋਣਾਂ ਲਈ 31 ਹੋਰ ਉਮੀਦਵਾਰਾਂ ਦਾ ਐਲਾਨ ਕਰ ਦਿੱਤਾ ਹੈ। ਇਸ ਦਾ ਐਲਾਨ ਮੁੱਖ ਮੰਤਰੀ ਭਗਵੰਤ ਮਾਨ ਨੇ ਦਿੱਲੀ ਵਿਚ ਪਾਰਟੀ ਹਾਈਕਮਾਂਡ ਨਾਲ ਹੋਈ ਮੀਟਿੰਗ ਤੋਂ ਬਾਅਦ ਕੀਤਾ। ਉਨ੍ਹਾਂ ਕਿਹਾ ਕਿ ਆਮ ਆਦਮੀ ਪਾਰਟੀ ਵੱਲੋਂ ਹੁਣ ਤਕ 71 ਉਮੀਦਵਾਰਾਂ ਦਾ ਐਲਾਨ ਕੀਤਾ ਜਾ ਚੁੱਕਾ ਹੈ। ਉਨ੍ਹਾਂ ਕਿਹਾ ਕਿ ਇਸ ਸੂਚੀ ਵਿਚ ਨਵੇਂ ਚਿਹਰਿਆਂ ਨੂੰ ਵੀ ਸ਼ਾਮਲ ਕੀਤਾ ਗਿਆ ਹੈ।

— Shamsher Singh

ਪੰਜਾਬ ਵਿਧਾਨ ਸਭਾ ਚੋਣਾਂ ਲਈ 31 ਹੋਰ ਉਮੀਦਵਾਰਾਂ ਦਾ ਐਲਾਨ ਕਰ ਦਿੱਤਾ ਹੈ। ਇਸ ਦਾ ਐਲਾਨ ਮੁੱਖ ਮੰਤਰੀ ਭਗਵੰਤ ਮਾਨ ਨੇ ਦਿੱਲੀ ਵਿਚ ਪਾਰਟੀ ਹਾਈਕਮਾਂਡ ਨਾਲ ਹੋਈ ਮੀਟਿੰਗ ਤੋਂ ਬਾਅਦ ਕੀਤਾ। ਉਨ੍ਹਾਂ ਕਿਹਾ ਕਿ ਆਮ ਆਦਮੀ ਪਾਰਟੀ ਵੱਲੋਂ ਹੁਣ ਤਕ 71 ਉਮੀਦਵਾਰਾਂ ਦਾ ਐਲਾਨ ਕੀਤਾ ਜਾ ਚੁੱਕਾ ਹੈ। ਉਨ੍ਹਾਂ ਕਿਹਾ ਕਿ ਇਸ ਸੂਚੀ ਵਿਚ ਨਵੇਂ ਚਿਹਰਿਆਂ ਨੂੰ ਵੀ ਸ਼ਾਮਲ ਕੀਤਾ ਗਿਆ ਹੈ।

— Shamsher Singh

POLITICS

ਬੀਬੀ ਜਗੀਰ ਕੌਰ ਦੀ ਅਕਾਲੀ ਦਲ ''ਚ ਵਾਪਸੀ ਦਾ ਪ੍ਰੋਗਰਾਮ ਟਲਿਆ, ਸੁਖਬੀਰ ਦੀ ਦਿੱਲੀ ''ਚ ਮੀਟਿੰਗ



ਬੀਬੀ ਜਗੀਰ ਕੌਰ ਦੀ ਅਕਾਲੀ ਦਲ "ਚ ਵਾਪਸੀ ਦਾ ਪ੍ਰੋਗਰਾਮ ਟਲਿਆ, ਸੁਖਬੀਰ ਦੀ ਦਿੱਲੀ "ਚ ਮੀਟਿੰਗ

Thursday, Nov 12, 2026।

ਬੇਗੋਵਾਲ (ssm) : ਸ਼੍ਰੋਮਣੀ ਅਕਾਲੀ ਦਲ ਦੇ ਪ੍ਰਧਾਨ ਸੁਖਬੀਰ ਸਿੰਘ ਬਾਦਲ ਦੀ 13 ਨਵੰਬਰ ਦੀ ਬੇਗੋਵਾਲ ਵਿਖੇ ਬੀਬੀ ਜਗੀਰ ਕੌਰ ਦੀ ਰਿਹਾਇਸ਼ ਦੀ ਫੇਰੀ ਮੁਲਤਵੀ ਹੋ ਗਈ ਹੈ। ਇਸ ਦੇ ਨਾਲ ਹੀ ਬੀਬੀ ਜਗੀਰ ਕੌਰ ਦੇ ਅਕਾਲੀ ਦਲ ਵਿਚ ਵਾਪਸੀ ਦਾ ਪ੍ਰੋਗਰਾਮ ਫਿਲਹਾਲ ਕੁਝ ਦਿਨਾਂ ਲਈ ਟਲ ਗਿਆ ਹੈ। ਇਸ ਬਾਰੇ ਜਾਣਕਾਰੀ ਬੀਬੀ ਜਗੀਰ ਕੌਰ ਨੇ ਆਪਣੇ ਸੋਸ਼ਲ ਮੀਡੀਆ ਅਕਾਊਂਟ 'ਤੇ ਸਾਂਝੀ ਕੀਤੀ ਹੈ, ਜਿਸ ਵਿਚ ਉਨ੍ਹਾਂ ਲਿਖਿਆ ਹੈ ਕਿ ਜ਼ਰੂਰੀ ਸੂਚਨਾ ਹੈ, ਆਪ ਸਭ ਨੂੰ ਨਿਮਰਤਾ ਸਹਿਤ ਦੱਸਿਆ ਜਾਂਦਾ ਹੈ ਕਿ ਸ਼੍ਰੋਮਣੀ ਅਕਾਲੀ ਦਲ ਦੇ ਪ੍ਰਧਾਨ ਸੁਖਬੀਰ ਸਿੰਘ ਬਾਦਲ ਜਿਨ੍ਹਾਂ ਨੇ 13 ਨਵੰਬਰ 2026 ਦਿਨ ਸ਼ੁੱਕਰਵਾਰ ਨੂੰ ਬੇਗੋਵਾਲ ਵਿਖੇ ਪਹੁੰਚਣਾ ਸੀ। ਹੁਣ ਸੁਖਬੀਰ ਸਿੰਘ ਬਾਦਲ ਦੇ ਦਿੱਲੀ ਵਿਖੇ ਮੀਟਿੰਗਾਂ ਦੇ ਰੁਝੇਵਿਆਂ ਕਾਰਨ ਉਨ੍ਹਾਂ ਦਾ ਪ੍ਰੋਗਰਾਮ ਅੱਗੇ ਕੀਤਾ ਜਾਂਦਾ ਹੈ। ਅਗਲੇ ਪ੍ਰੋਗਰਾਮ ਦੀ ਤਾਰੀਖ਼ ਬਾਰੇ ਆਪ ਸਭ ਨੂੰ ਜਲਦੀ ਹੀ ਸੂਚਿਤ ਕੀਤਾ ਜਾਵੇਗਾ।

— Shamsher Singh

RELIGION

ਐੱਸ. ਜੀ. ਪੀ. ਸੀ. ਚੋਣਾਂ ਨੂੰ ਲੈ ਕੇ ਹਾਈਕੋਰਟ ਦੇ ਸਖ਼ਤ ਹੁਕਮ, ਸਰਕਾਰ ਤੋਂ ਮੰਗਿਆ ਜਵਾਬ



ਐੱਸ. ਜੀ. ਪੀ. ਸੀ. ਚੋਣਾਂ ਨੂੰ ਲੈ ਕੇ ਹਾਈਕੋਰਟ ਦੇ ਸਖ਼ਤ ਹੁਕਮ, ਸਰਕਾਰ ਤੋਂ ਮੰਗਿਆ ਜਵਾਬ

Thursday, Nov 12, 2026।

ਚੰਡੀਗੜ੍ਹ : ਸ਼੍ਰੋਮਣੀ ਗੁਰਦੁਆਰਾ ਪ੍ਰਬੰਧਕ ਕਮੇਟੀ (ਐੱਸ. ਜੀ. ਪੀ. ਸੀ.) ਦੀਆਂ ਚੋਣਾਂ ਨੂੰ ਲੈ ਕੇ ਪੰਜਾਬ ਅਤੇ ਹਰਿਆਣਾ ਹਾਈਕੋਰਟ 'ਚ ਅਹਿਮ ਸੁਣਵਾਈ ਹੋਈ। ਚੋਣਾਂ ਕਰਵਾਉਣ ਲਈ ਸਭ ਤੋਂ ਅਹਿਮ ਜ਼ਿੰਮੇਵਾਰੀ ਨਿਭਾਉਣ ਵਾਲੇ ਮੁੱਖ ਚੋਣ ਕਮਿਸ਼ਨਰ ਦੀ ਨਿਯੁਕਤੀ ਨੂੰ ਲੈ ਕੇ ਹਾਈਕੋਰਟ ਨੇ ਕੇਂਦਰ ਸਰਕਾਰ ਤੋਂ ਜਵਾਬ ਮੰਗਿਆ ਹੈ। ਮਾਮਲੇ ਦੀ ਸੁਣਵਾਈ ਦੌਰਾਨ ਕੇਂਦਰ ਸਰਕਾਰ ਵਲੋਂ ਆਪਣਾ ਪੱਖ ਰੱਖਦਿਆਂ 2 ਹਫ਼ਤਿਆਂ ਦਾ ਵਾਧੂ ਸਮਾਂ ਮੰਗਿਆ ਗਿਆ ਹੈ। ਇਸ ਤੋਂ ਬਾਅਦ ਹਾਈਕੋਰਟ ਨੇ ਮਾਮਲੇ ਦੀ ਸੁਣਵਾਈ ਨੂੰ ਮੁਲਤਵੀ ਕਰ ਦਿੱਤਾ ਅਤੇ ਅਗਲੀ ਸੁਣਵਾਈ ਤੋਂ ਪਹਿਲਾਂ ਨਿਯੁਕਤੀ ਬਾਰੇ ਸਥਿਤੀ ਸਪੱਸ਼ਟ ਕਰਨ ਦੇ ਨਿਰਦੇਸ਼ ਦਿੱਤੇ ਹਨ।

ਦੱਸਣਯੋਗ ਹੈ ਕਿ ਐੱਸ. ਜੀ. ਪੀ. ਸੀ. ਚੋਣਾਂ ਨੂੰ ਲੈ ਕੇ ਕਈ ਪਟੀਸ਼ਨਾਂ ਹਾਈਕੋਰਟ 'ਚ ਪੈਂਡਿੰਗ ਹਨ ਪਰ ਚੋਣਾਂ ਲਈ ਮੁੱਖ ਚੋਣ ਕਮਿਸ਼ਨਰ ਦਾ ਅਹੁਦਾ ਖ਼ਾਲੀ ਹੋਣ ਕਾਰਨ ਚੋਣ ਕਰਵਾਉਣ ਦੀ ਪ੍ਰਕਿਰਿਆ ਅੱਗੇ ਨਹੀਂ ਵੱਧ ਰਹੀ ਹੈ। ਦਰਅਸਲ ਐੱਸ. ਜੀ. ਪੀ. ਸੀ. ਚੋਣਾਂ ਲਈ ਸੇਵਾਮੁਕਤ ਜੱਜ ਐੱਸ. ਐੱਸ. ਸਾਰੋਂ ਨੂੰ ਮੁੱਖ ਚੋਣ ਕਮਿਸ਼ਨਰ ਨਿਯੁਕਤ ਕੀਤਾ ਗਿਆ ਸੀ ਪਰ ਉਨ੍ਹਾਂ ਦਾ ਕਾਰਜਕਾਲ ਖ਼ਤਮ ਹੋਣ ਤੋਂ ਬਾਅਦ ਨਵੇਂ ਮੁੱਖ ਚੋਣ ਕਮਿਸ਼ਨਰ ਦੀ ਨਿਯੁਕਤੀ ਨੂੰ ਲੈ ਕੇ ਸਵਾਲ ਖੜ੍ਹਾ ਹੋ ਗਿਆ ਹੈ।

ਸਰਕਾਰ ਨੂੰ ਮੁੱਖ ਚੋਣ ਕਮਿਸ਼ਨਰ ਦੀ ਨਿਯੁਕਤੀ ਬਾਰੇ ਨਿਰਦੇਸ਼ ਦਿੱਤੇ ਸਨ ਅਤੇ ਕੇਂਦਰ ਸਰਕਾਰ ਨੇ ਅੱਜ ਦੀ ਸੁਣਵਾਈ ਦੌਰਾਨ ਇਸ ਸਬੰਧੀ ਜਾਣਕਾਰੀ ਦੇਣੀ ਸੀ ਪਰ ਹੁਣ ਕੇਂਦਰ ਸਰਕਾਰ ਨੇ ਜਵਾਬ ਦਾਇਰ ਕਰਨ ਲਈ 2 ਹਫ਼ਤਿਆਂ ਦਾ ਸਮਾਂ ਮੰਗਿਆ ਹੈ।

— Shamsher Singh

LOCAL

ਬਸ ਦੀ ਬਰੇਕ ਫੇਲ੍ਹ ਹੋਣ ਕਰਕੇ ਖੇਤਾਂ ਵਿੱਚ ਡਿੱਗਣ ਦੀ ਘਟਨਾ, ਬੱਚੇ ਸੁਰੱਖਿਅਤ



ਇੱਕ ਪੁਰਾਣੀ ਬਸ ਖੇਤਾਂ ਦੇ ਵਿਚਕਾਰ ਡਿੱਗੀ, ਜਿਸ ਵਿੱਚ ਕੋਈ ਨੁਕਸਾਨ ਨਹੀਂ ਹੋਇਆ ਅਤੇ ਸਾਰੇ ਬੱਚੇ ਸੁਰੱਖਿਅਤ ਹਨ।

ਸਥਾਨਕ ਅਧਿਕਾਰੀਆਂ ਨੇ ਕਿਹਾ ਕਿ ਬਸ ਦੀ ਬਰੇਕ ਫੇਲ੍ਹ ਹੋਣ ਕਰਕੇ ਰੁਕਣ ਵਿੱਚ ਅਸਫਲ ਰਹੀ, ਪਰ ਯਾਤਰੀਆਂ ਦੀ ਸੁਰੱਖਿਆ 'ਤੇ ਕੋਈ ਪ੍ਰਭਾਵ ਨਹੀਂ ਪਿਆ।

ਪਹਿਲਾਂ ਵੀ ਇਸ ਖੇਤਰ ਵਿੱਚ ਬਸਾਂ ਸੰਬੰਧੀ ਸ਼ਿਕਾਇਤਾਂ ਆਈਆਂ ਹਨ, ਪਰ ਇਸ ਘਟਨਾ ਵਿੱਚ ਟਰੈਵਲ ਕੰਪਨੀ ਦੀ ਕੋਈ ਗਲਤੀ ਨਹੀਂ ਪਾਈ ਗਈ।

ਸਥਾਨਕ ਲੋਕਾਂ ਨੇ ਬਸ ਦੀ ਉਮਰ ਅਤੇ ਹਾਲਤ ਬਾਰੇ ਚਿੰਤਾ ਜਤਾਈ, ਪਰ ਬੱਚੇ ਸਾਰੇ ਸੇਵ ਆ।

— Amandeep Singh

DEFENCE

ਪੰਜਾਬ ''ਚ ਪਟਾਕਿਆਂ ਵਾਂਗ ਚਲਦੀਆਂ ਨੇ ਗੋਲ਼ੀਆਂ...'' ਕਾਨੂੰਨ ਵਿਵਸਥਾ ਨੂੰ ਲੈ ਕੇ ਰਾਜਪਾਲ ਦਾ ਵੱਡਾ ਬਿਆਨ



ਪੰਜਾਬ "ਚ ਪਟਾਕਿਆਂ ਵਾਂਗ ਚਲਦੀਆਂ ਨੇ ਗੋਲ਼ੀਆਂ..." ਕਾਨੂੰਨ ਵਿਵਸਥਾ ਨੂੰ ਲੈ ਕੇ ਰਾਜਪਾਲ ਦਾ ਵੱਡਾ ਬਿਆਨ

Thursday, Nov 12, 2026।

ਲੁਧਿਆਣਾ (need24): ਪੰਜਾਬ ਦੀ ਕਾਨੂੰਨ-ਵਿਵਸਥਾ ਤੇ ਗੰਨ ਕਲਚਰ ਨੂੰ ਲੈ ਕੇ ਰਾਜਪਾਲ ਗੁਲਾਬ ਚੰਦ ਕਟਾਰੀਆ ਨੇ ਬੇਹੱਦ ਤਿੱਖੇ ਤੇਵਰ ਦਿਖਾਏ ਹਨ। ਮਹਾਨਗਰ ਵਿਚ ਇਕ ਨਿੱਜੀ ਪ੍ਰੋਗਰਾਮ ਵਿਚ ਸ਼ਮੂਲੀਅਤ ਕਰਨ ਪਹੁੰਚੇ ਰਾਜਪਾਲ ਗੁਲਾਬ ਚੰਦ ਕਟਾਰੀਆ ਨੇ ਮੀਡੀਆ ਨਾਲ ਗੱਲਬਾਤ ਕਰਦਿਆਂ ਸੂਬੇ ਦੇ ਸੁਰੱਖਿਆ ਹਾਲਾਤ 'ਤੇ ਸਿੱਧਾ ਪ੍ਰਹਾਰ ਕੀਤਾ। ਉਨ੍ਹਾਂ ਦੇ ਟੁੱਕ ਸ਼ਬਦਾਂ ਵਿਚ ਕਿਹਾ ਕਿ ਪੰਜਾਬ ਵਿਚ ਰੋਜ਼ਾਨਾ ਜਿਸ ਤਰ੍ਹਾਂ ਦੀਆਂ ਸੰਗੀਨ ਅਪਰਾਧਿਕ ਵਾਰਦਾਤਾਂ ਸਾਹਮਣੇ ਆ ਰਹੀਆਂ ਹਨ, ਉਸ ਨੂੰ ਵੇਖਦੇ ਹੋਏ ਕਾਨੂੰਨ-ਵਿਵਸਥਾ ਨੂੰ ਕਿਸੇ ਵੀ ਹਾਲ ਵਿਚ ਤਸੱਲੀਬਖਸ਼ ਨਹੀਂ ਠਹਿਰਾਇਆ ਜਾ ਸਕਦਾ। ਇਸ ਸਖ਼ਤ ਬਿਆਨ ਨੇ ਪੰਜਾਬ ਦੀ ਸਿਆਸਤ ਵਿਚ ਇਕ ਨਵਾਂ ਉਬਾਲ ਲਿਆ ਦਿੱਤਾ ਹੈ।

ਪੰਜਾਬ ਵਿਚ ਗੱਲ-ਗੱਲ 'ਤੇ ਹੋਣ ਵਾਲੀ ਫ਼ਾਇਰਿੰਗ ਦੀਆਂ ਘਟਨਾਵਾਂ 'ਤੇ ਡੂੰਘੀ ਨਾਰਾਜ਼ਗੀ ਜ਼ਾਹਿਰ ਕਰਦਿਆਂ ਰਾਜਪਾਲ ਕਟਾਰੀਆ ਨੇ ਕਿਹਾ ਕਿ ਇੱਥੇ ਅਪਰਾਧੀਆਂ ਤੇ ਨੌਜਵਾਨਾਂ ਵਿਚ ਗੋਲ਼ੀ ਚਲਾਉਣ ਦਾ ਖ਼ੌਫ਼ ਖ਼ਤਮ ਹੁੰਦਾ ਜਾ ਰਿਹਾ ਹੈ। ਉਨ੍ਹਾਂ ਨੇ ਤਿੱਖਾ ਤੰਜ ਕੱਸਦਿਆਂ ਕਿਹਾ, ਪੰਜਾਬ ਵਿਚ ਹਾਲਾਤ ਅਜਿਹੇ ਬਣ ਗਏ ਹਨ ਕਿ ਜਿਵੇਂ ਹਰ ਵਿਅਕਤੀ ਨੂੰ ਸ਼ੂਟ ਕਰਨ ਦੀ ਆਦਤ ਪੈ ਗਈ ਹੋਵੇ। ਜਿਵੇਂ ਕੋਈ ਤਿਉਹਾਰ 'ਤੇ ਪਟਾਕਾ ਚਲਾਉਂਦਾ ਹੈ, ਬਿਲਕੁੱਲ ਉਸੇ ਅੰਦਾਜ਼ ਵਿਚ ਇੱਥੇ ਗੋਲ਼ੀਆਂ ਚਲਦੀਆਂ ਹਨ। ਚਿੰਤਾਜਨਕ ਗੱਲ ਇਹ ਹੈ ਕਿ ਹਰ ਛੋਟੀ-ਛੋਟੀ ਰੰਜਿਸ਼ 'ਤੇ ਛੋਟਾ ਬੱਚਾ ਵੀ ਪਿਸਤੌਲ ਚਲਾ ਦਿੰਦਾ ਹੈ। ਇਹ ਸਿਰਫ਼ ਪੁਲਸ ਜਾਂ ਸਰਕਾਰ ਦੀ ਜ਼ਿੰਮੇਵਾਰੀ ਨਹੀਂ, ਸਗੋਂ ਪੂਰੇ ਸਮਾਜ ਦੇ ਸਾਹਮਣੇ ਇਕ ਵੱਡੀ ਚੁਣੌਤੀ ਹੈ।

ਰਾਜਪਾਲ ਨੇ ਕਿਹਾ ਕਿ ਪੰਜਾਬ ਜਿਹੀ ਸੂਰਮਿਆਂ ਤੇ ਯੋਧਿਆਂ ਦੀ ਧਰਤੀ ਨੂੰ ਨਸ਼ਾ ਅੰਦਰੋਂ ਖੋਖਲਾ ਕਰ ਰਿਹਾ ਹੈ। ਉਨ੍ਹਾਂ ਕਿਹਾ ਕਿ ਨਸ਼ੇ ਦਾ ਖ਼ਾਤਮਾ ਸਿਰਫ਼ ਪ੍ਰਸ਼ਾਸਨਿਕ ਡੰਡੇ ਨਾਲ ਸੰਭਵ ਨਹੀਂ, ਸਗੋਂ ਇਸ ਲਈ ਪੂਰੇ ਸਮਾਜ ਨੂੰ ਅੱਗੇ ਆਉਣਾ ਹੋਵੇਗਾ। ਉਨ੍ਹਾਂ ਕਿਹਾ ਕਿ ਜਿਹੜੇ ਨੌਜਵਾਨ ਬਦਕਿਸਮਤੀ ਨਾਲ ਨਸ਼ੇ ਦੀ ਗ੍ਰਿਫ਼ਤ ਵਿਚ ਆ ਚੁੱਕੇ ਹਨ, ਉਨ੍ਹਾਂ ਤੋਂ ਨਫ਼ਰਤ ਕਰਨ ਜਾਂ ਸਮਾਜ ਤੋਂ ਵੱਖ ਕਰਨ ਨਾਲ ਸਮੱਸਿਆ ਦਾ ਹੱਲ ਨਹੀਂ ਹੋਵੇਗਾ। ਇਕ ਨਸ਼ੇੜੀ ਬੱਚੇ ਨੂੰ ਇਸ ਦਲਦਲ ਤੋਂ ਬਾਹਰ ਕੱਢਣ ਲਈ ਸਿਰਫ਼ ਉਸ ਦੇ ਮਾਪਿਆਂ ਦੀ ਕੋਸ਼ਿਸ਼ ਕਾਫ਼ੀ ਨਹੀਂ ਹੈ, ਸਗੋਂ ਪੂਰੇ ਮੁਹੱਲੇ ਤੇ ਸਮਾਜ ਨੂੰ ਸੰਵੇਦਨਸ਼ੀਲ ਹੋ ਕੇ ਉਸ ਨੂੰ ਸਹਾਰਾ ਦੇਣਾ ਚਾਹੀਦਾ ਹੈ। ਉਨ੍ਹਾਂ ਆਸ ਜਤਾਈ ਕਿ ਜੇਕਰ ਸਮਾਜ ਇਕਜੁੱਟ ਹੋ ਕੇ ਆਉਣ ਵਾਲੀ ਪੀੜ੍ਹੀ ਨੂੰ ਨਸ਼ੇ ਤੋਂ ਬਚਾ ਲਵੇ, ਤਾਂ ਅਗਲੇ 8 ਤੋਂ 10 ਸਾਲਾਂ ਦੇ ਅੰਦਰ ਪੰਜਾਬ ਆਪਣੀ ਗੁਆਚੀ ਸ਼ਾਨ ਦੇ ਨਾਲ ਫ਼ਿਰ ਉੱਠ ਖੜੇਗਾ।

— Shamsher Singh

BUSINESS

ਪੰਜਾਬ ਦਾ ਇਹ ਸ਼ਹਿਰ ਬੰਦ ਕਰਨ ਦੀ ਚੇਤਾਵਨੀ! ਜਾਣੋ ਵਪਾਰੀਆਂ ਨੇ ਕਿਉਂ ਦਿੱਤੀ WARNING

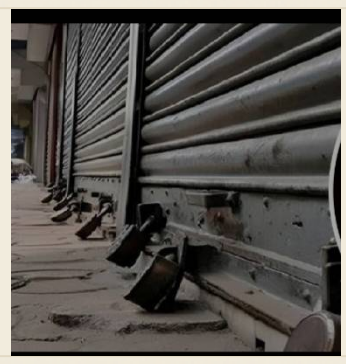

ਪੰਜਾਬ ਦਾ ਇਹ ਸ਼ਹਿਰ ਬੰਦ ਕਰਨ ਦੀ ਚੇਤਾਵਨੀ! ਜਾਣੋ ਵਪਾਰੀਆਂ ਨੇ ਕਿਉਂ ਦਿੱਤੀ WARNING

Thursday, Nov 12, 2026।

ਫ਼ਰੀਦਕੋਟ (ssm): ਫ਼ਰੀਦਕੋਟ ਦੀ ਪੁਰਾਣੀ ਅਨਾਜ ਮੰਡੀ ਵਿਖੇ ਨੌਜਵਾਨਾਂ ਦੇ ਇਕ ਗਰੁੱਪ ਵੱਲੋਂ ਗੁੰਡਾਗਰਦੀ ਕਰਦਿਆਂ ਇਕ ਕਾਰੋਬਾਰੀ ਅਤੇ ਉਸ ਦੇ ਪੁੱਤਰ 'ਤੇ ਜਾਨਲੇਵਾ ਹਮਲਾ ਕਰਨ ਦਾ ਮਾਮਲਾ ਸਾਹਮਣੇ ਆਇਆ ਹੈ। ਇਸ ਹਮਲੇ ਵਿਚ ਕਾਰੋਬਾਰੀ ਦਾ ਪੁੱਤਰ ਜੈ ਸੇਠੀ ਗੰਭੀਰ ਰੂਪ ਵਿਚ ਜ਼ਖ਼ਮੀ ਹੋ ਗਿਆ, ਜਿਸ ਨੂੰ ਇਲਾਜ ਲਈ ਗੁਰੂ ਗੋਬਿੰਦ ਸਿੰਘ ਮੈਡੀਕਲ ਕਾਲਜ ਅਤੇ ਹਸਪਤਾਲ ਵਿਚ ਦਾਖ਼ਲ ਕਰਵਾਇਆ ਗਿਆ ਹੈ। ਘਟਨਾ ਦੇ ਵਿਰੋਧ ਵਿਚ ਪੁਰਾਣੀ ਅਨਾਜ ਮੰਡੀ ਦੇ ਸਮੂਹ ਦੁਕਾਨਦਾਰਾਂ ਨੇ ਆਪਣੀਆਂ ਦੁਕਾਨਾਂ ਬੰਦ ਕਰਕੇ ਪੁਲਸ ਪ੍ਰਸ਼ਾਸਨ ਅਤੇ ਸਰਕਾਰ ਖ਼ਿਲਾਫ਼ ਰੋਸ ਪ੍ਰਗਟਾਇਆ। ਵਪਾਰੀਆਂ ਨੇ ਮੁਲਜ਼ਮਾਂ ਦੀ ਜਲਦ ਗ੍ਰਿਫ਼ਤਾਰੀ ਦੀ ਮੰਗ ਕਰਦਿਆਂ ਚੇਤਾਵਨੀ ਦਿੱਤੀ ਕਿ ਜੇਕਰ ਪੁਲਸ ਵੱਲੋਂ ਜਲਦ ਠੋਸ ਕਾਰਵਾਈ ਨਾ ਕੀਤੀ ਗਈ ਤਾਂ ਸਮੁੱਚੇ ਸ਼ਹਿਰ ਵਿਚ ਹੜਤਾਲ ਕਰਵਾਈ ਜਾਵੇਗੀ। ਵਪਾਰੀਆਂ ਵੱਲੋਂ ਸ਼ਹਿਰ ਬੰਦ ਕਰਨ ਦੀ ਚੇਤਾਵਨੀ ਵੀ ਦਿੱਤੀ ਗਈ।

— Shamsher Singh

POLITICS

ਕਾਂਗਰਸ 'ਚ ਟਿਕਟਾਂ ਨੂੰ ਲੈ ਕੇ ਸਚਿਨ ਪਾਇਲਟ ਦਾ ਵੱਡਾ ਬਿਆਨ, ਪਰਗਟ ਸਿੰਘ ਦੀ ਕੀਤੀ ਤਾਰੀਫ਼



ਕਾਂਗਰਸ 'ਚ ਟਿਕਟਾਂ ਨੂੰ ਲੈ ਕੇ ਸਚਿਨ ਪਾਇਲਟ ਦਾ ਵੱਡਾ ਬਿਆਨ, ਪਰਗਟ ਸਿੰਘ ਦੀ ਕੀਤੀ ਤਾਰੀਫ਼

Thursday, Nov 12, 2026।

ਚਮਕੌਰ ਸਾਹਿਬ : ਚਮਕੌਰ ਸਾਹਿਬ ਵਿਖੇ 'ਜਵਾਨੀ ਸੰਭਾਲ ਯਾਤਰਾ' ਅਤੇ ਸਾਈਕਲ ਯਾਤਰਾ ਦੀ ਸ਼ੁਰੂਆਤ ਦੌਰਾਨ ਪੰਜਾਬ ਕਾਂਗਰਸ ਦੇ ਇੰਚਾਰਜ ਸਚਿਨ ਪਾਇਲਟ ਵੀ ਸ਼ਹੀਦਾਂ ਦੀ ਪਵਿੱਤਰ ਧਰਤੀ 'ਤੇ ਪੁੱਜੇ। ਇਸ ਮੌਕੇ ਉਨ੍ਹਾਂ ਨਾਲ ਪਰਗਟ ਸਿੰਘ, ਚਰਨਜੀਤ ਸਿੰਘ ਚੰਨੀ, ਪ੍ਰਤਾਪ ਸਿੰਘ ਬਾਜਵਾ ਅਤੇ ਸਮੁੱਚੀ ਕਾਂਗਰਸ ਲੀਡਰਸ਼ਿਪ ਮੌਜੂਦ ਰਹੀ। ਇਸ ਮੌਕੇ ਸੰਬੋਧਨ ਕਰਦਿਆਂ ਸਚਿਨ ਪਾਇਲਟ ਨੇ ਕਿਹਾ ਕਿ ਅਸੀਂ ਪ੍ਰਣ ਲਿਆ ਹੈ ਕਿ ਆਉਣ ਵਾਲੇ ਦਿਨਾਂ 'ਚ ਪੰਜਾਬ ਦੇ ਕੋਨੇ-ਕੋਨੇ 'ਚ ਜਾ ਕੇ ਜਨਤਾ ਨੂੰ ਭਰੋਸਾ ਦੁਆਵਾਂਗੇ ਕਿ ਪੰਜਾਬ ਨੂੰ ਵਾਪਸ ਪਟੜੀ 'ਤੇ ਲਿਆਂਦਾ ਜਾਵੇਗਾ। ਸਚਿਨ ਪਾਇਲਟ ਨੇ ਕਿਹਾ ਕਿ ਸੂਬੇ 'ਚ ਪਿਛਲੇ 2 ਸਾਲਾਂ 'ਚ 300 ਲੋਕਾਂ 'ਤੇ ਗੋਲੀ ਚੱਲਣ ਦੀਆਂ ਘਟਨਾਵਾਂ ਵਾਪਰੀਆਂ ਹਨ ਅਤੇ ਸਰਕਾਰ ਕਾਨੂੰਨ-ਵਿਵਸਥਾ ਨੂੰ ਚਲਾਉਣ 'ਚ ਫੇਲ੍ਹ ਸਾਬਿਤ ਹੋਈ ਹੈ।

ਮਜ਼ਬੂਤੀ ਨਾਲ ਪੰਜਾਬ ਦੇ ਮੁੱਦਿਆਂ ਲਈ ਲੜਾਂਗੇ ਅਤੇ ਕਾਂਗਰਸ ਦੀ ਪਾਰਟੀ ਹੀ ਪੰਜਾਬ 'ਚ ਸੱਤਾ 'ਚ ਆਵੇਗੀ। ਸਚਿਨ ਪਾਇਲਟ ਨੇ ਕਿਹਾ ਕਿ ਪੰਜਾਬ ਦੇ ਲੋਕਾਂ ਨੂੰ ਇਨਸਾਫ਼ ਚਾਹੀਦਾ ਹੈ, ਇਨ੍ਹਾਂ ਨੂੰ ਭਾਸ਼ਣ, ਪੋਸਟਰ, ਨਾਅਰੇ ਨਹੀਂ ਚਾਹੀਦੇ। ਇਸ ਮੌਕੇ ਉਨ੍ਹਾਂ ਨੇ ਪੰਜਾਬ ਕਾਂਗਰਸ ਦੇ ਪ੍ਰਧਾਨ ਪਰਗਟ ਸਿੰਘ ਦੀ ਤਾਰੀਫ਼ ਕਰਦਿਆਂ ਕਿਹਾ ਕਿ ਪਰਗਟ ਸਿੰਘ ਨੇ ਬਹੁਤ ਘੱਟ ਸਮੇਂ 'ਚ ਕਾਂਗਰਸੀ ਆਗੂਆਂ ਨਾਲ ਗੱਲਬਾਤ ਕਰਕੇ ਸਭ ਨੂੰ ਇਕੋ ਮੰਚ 'ਤੇ ਲਿਆਂਦਾ ਹੈ ਅਤੇ ਇੱਕਜੁੱਟਤਾ ਦਾ ਸੁਨੇਹਾ ਦੇ ਕੇ ਪੰਜਾਬ ਦੇ ਲੋਕਾਂ ਦੀ ਉਮੀਦ ਜਗਾਈ ਹੈ।

ਉਨ੍ਹਾਂ ਨੇ ਕਾਂਗਰਸੀ ਆਗੂਆਂ ਨੂੰ ਭਰੋਸਾ ਦਿੰਦਿਆਂ ਕਿਹਾ ਕਿ ਸਭ ਮਿਲ ਕੇ ਚੱਲਣ ਅਤੇ ਕਿਸਾਨਾਂ, ਮਜ਼ਦੂਰਾਂ ਲਈ ਅਸੀਂ ਆਪਣਾ ਰੋਡਮੈਪ ਤਿਆਰ ਕਰਾਂਗੇ। ਉਨ੍ਹਾਂ ਨੇ ਵੱਡਾ ਐਲਾਨ ਕਰਦਿਆਂ ਕਿਹਾ ਕਿ ਕਾਂਗਰਸ ਪਾਰਟੀ ਉਸ ਵਿਅਕਤੀ ਨੂੰ ਹੀ ਟਿਕਟ ਦੇਵੇਗੀ, ਜੋ ਮਿਹਨਤ ਕਰੇਗਾ ਅਤੇ ਜ਼ਮੀਨ 'ਤੇ ਕੰਮ ਕਰੇਗਾ। ਉਨ੍ਹਾਂ ਕਿਹਾ ਕਿ ਟਿਕਟ ਦੀ ਦਾਅਵੇਦਾਰੀ ਦਾ ਸਭ ਨੂੰ ਹੱਕ ਹੈ ਪਰ ਅਖ਼ੀਰ 'ਚ ਮੈਰਿਟ, ਗੁਣਵੱਤਾ ਅਤੇ ਮਿਹਨਤ ਦੇ ਹਿਸਾਬ ਨਾਲ ਟਿਕਟਾਂ ਵੰਡੀਆਂ ਜਾਣਗੀਆਂ। ਉਨ੍ਹਾਂ ਕਿਹਾ ਕਿ ਕਾਂਗਰਸ ਦੇ ਵਰਕਰ ਅਤੇ ਆਗੂ ਮਿਲ ਕੇ ਕੰਮ ਕਰਨਗੇ ਅਤੇ ਪੰਜਾਬ 'ਚ ਪਾਰਟੀ ਚੰਗੇ ਦਿਨ ਲੈ ਕੇ ਆਵੇਗੀ।

— Shamsher Singh

POLITICS

MP ਚੰਨੀ ਨੇ 'ਜਵਾਨੀ ਸੰਭਾਲ ਸਾਈਕਲ ਯਾਤਰਾ' ਦੀ ਕੀਤੀ ਸ਼ੁਰੂਆਤ, ਸਚਿਨ ਪਾਇਲਟ ਨੇ ਵਿਖਾਈ ਹਰੀ ਝੰਡੀ



MP ਚੰਨੀ ਨੇ 'ਜਵਾਨੀ ਸੰਭਾਲ ਸਾਈਕਲ ਯਾਤਰਾ' ਦੀ ਕੀਤੀ ਸ਼ੁਰੂਆਤ, ਸਚਿਨ ਪਾਇਲਟ ਨੇ ਵਿਖਾਈ ਹਰੀ ਝੰਡੀ

Thursday, Nov 12, 2026 ।

ਸ੍ਰੀ ਚਮਕੌਰ ਸਾਹਿਬ (ਵੈੱਬ ਡੈਸਕ)- ਪੰਜਾਬ ਦੇ ਸਾਬਕਾ ਮੁੱਖ ਮੰਤਰੀ ਚਰਨਜੀਤ ਸਿੰਘ ਚੰਨੀ ਵੱਲੋਂ ਅੱਜ ਸ੍ਰੀ ਚਮਕੌਰ ਸਾਹਿਬ ਤੋਂ 'ਜਵਾਨੀ ਸੰਭਾਲ ਸਾਈਕਲ ਯਾਤਰਾ' ਦੀ ਸ਼ੁਰੂਆਤ ਕੀਤੀ ਗਈ। ਇਸ ਸਾਈਕਲ ਯਾਤਰਾ ਨੂੰ ਪੰਜਾਬ ਕਾਂਗਰਸ ਦੇ ਇੰਚਾਰਜ ਸਚਿਨ ਪਾਇਲਟ ਨੇ ਹਰੀ ਝੰਡੀ ਵਿਖਾਈ। ਇਸ ਮੌਕੇ ਪੰਜਾਬ ਕਾਂਗਰਸ ਦੇ ਸੂਬਾ ਪ੍ਰਧਾਨ ਪਰਗਟ ਸਿੰਘ ਅਤੇ ਪ੍

ਨਾ ਹੋਈ ਤਾਂ ਉਹ ਸੁਪਰੀਮ ਕੋਰਟ ਦਾ ਦਰਵਾਜ਼ਾ ਖੜਕਾਵਾਂਗੇ। ਮਨਪ੍ਰੀਤ ਇਆਲੀ ਨੇ ਕਿਹਾ ਕਿ ਸੂਬਾ ਸਰਕਾਰ ਅਤੇ ਕੇਂਦਰ ਸਰਕਾਰ ਸਾਡੇ ਨਾਲ ਸ਼ਰੇਆਮ ਧੱਕਾ ਕਰ ਰਹੀਆਂ ਹਨ ਅਤੇ ਇੱਥੇ ਪਾਰਟੀ ਬਣਾਉਣ ਅਤੇ ਚੋਣ ਲੜਨ ਦਾ ਹੱਕ ਸਭ ਨੂੰ ਹੈ। ਉਨ੍ਹਾਂ ਕਿਹਾ ਕਿ ਪਿਛਲੇ 4 ਮਹੀਨਿਆਂ ਤੋਂ ਗ੍ਰਹਿ ਮੰਤਰਾਲੇ ਵਲੋਂ ਪਾਰਟੀ ਦੀ ਰਜਿਸਟ੍ਰੇਸ਼ਨ ਨੂੰ ਲੈ ਕੇ ਕੋਈ ਵੀ ਜਵਾਬ ਨਹੀਂ ਦਿੱਤਾ। ਦਰਅਸਲ ਅਕਾਲੀ ਦਲ 'ਵਾਰਿਸ ਪੰਜਾਬ ਦੇ' ਦੀ ਰਜਿਸਟ੍ਰੇਸ਼ਨ ਲਈ 22 ਜਨਵਰੀ, 2025 ਨੂੰ ਅਰਜ਼ੀ ਦਿੱਤੀ ਗਈ ਸੀ। ਪੰਜਾਬ ਦੇ ਮੁੱਖ ਚੋਣ ਅਧਿਕਾਰੀ ਨੇ 27 ਅਪ੍ਰੈਲ, 2026 ਨੂੰ ਵੈਰੀਫਿਕੇਸ਼ਨ ਰਿਪੋਰਟ ਵੀ ਮੁੱਖ ਚੋਣ ਕਮਿਸ਼ਨ ਨੂੰ ਭੇਜ ਦਿੱਤੀ ਪਰ ਇਸ ਦੇ ਬਾਵਜੂਦ 6 ਮਹੀਨੇ ਤੋਂ ਵੱਧ ਸਮਾਂ ਬੀਤਣ ਤੋਂ ਬਾਅਦ ਵੀ ਮੁੱਖ ਚੋਣ ਕਮਿਸ਼ਨ ਨੇ ਪਾਰਟੀ ਦੇ ਨਾਂ ਦੇ ਪ੍ਰਕਾਸ਼ਨ ਦੇ ਨਿਰਦੇਸ਼ ਜਾਰੀ ਨਹੀਂ ਕੀਤੇ।

— Shamsher Singh

POLITICS

'ਜੇ ਇੰਨੀ ਹੀ ਗੱਲ ਸੀ ਤਾਂ ਤੂੰ ਵੀ...', ਤਰਖਾਣਮਾਜਰਾ-ਢਿੱਲੋਂ ਵਿਵਾਦ 'ਤੇ ਚਰਨਜੀਤ ਚੰਨੀ ਦਾ ਵੱਡਾ ਬਿਆਨ



'ਜੇ ਇੰਨੀ ਹੀ ਗੱਲ ਸੀ ਤਾਂ ਤੂੰ ਵੀ...', ਤਰਖਾਣਮਾਜਰਾ-ਢਿੱਲੋਂ ਵਿਵਾਦ 'ਤੇ ਚਰਨਜੀਤ ਚੰਨੀ ਦਾ ਵੱਡਾ ਬਿਆਨ

Thursday, Nov 12, 2026 ।

ਚੰਡੀਗੜ੍ਹ : ਕਾਂਗਰਸੀ ਆਗੂ ਬਰਿੰਦਰ ਢਿੱਲੋਂ ਅਤੇ ਦਲਿਤ ਆਗੂ ਰਣਜੀਤ ਸਿੰਘ ਤਰਖਾਣਮਾਜਰਾ ਵਿਚਾਲੇ ਵਿਵਾਦ ਨੂੰ ਲੈ ਕੇ ਇਸ ਸਮੇਂ ਪੰਜਾਬ ਦਾ ਸਿਆਸੀ ਮਾਹੌਲ ਗਰਮਾਇਆ ਹੋਇਆ ਹੈ। ਹੁਣ ਇਸ ਮਾਮਲੇ ਨੂੰ ਲੈ ਕੇ ਸਾਬਕਾ ਮੁੱਖ ਮੰਤਰੀ ਚਰਨਜੀਤ ਸਿੰਘ ਸਿੰਘ ਚੰਨੀ ਦੀ ਵੀ ਐਂਟਰੀ ਹੋ ਗਈ ਹੈ। ਚੰਨੀ ਨੇ ਵੱਡਾ ਬਿਆਨ ਦਿੰਦਿਆਂ ਇਸ ਮਾਮਲੇ ਬਾਰੇ ਆਪਣੀ ਪ੍ਰਤੀਕਿਰਿਆ ਦਿੱਤੀ ਹੈ। ਇਕ ਚੈਨਲ ਨੂੰ ਦਿੱਤੇ ਗਏ ਇੰਟਰਵਿਊ 'ਚ ਚੰਨੀ ਨੇ ਤਰਖਾਣਮਾਜਰਾ ਦਾ ਪੱਖ ਲੈਂਦਿਆਂ ਕਿਹਾ ਹੈ ਕਿ ਕਾਂਗਰਸ ਦੇ ਇਕ ਆਗੂ ਨੇ ਦੂਜੇ ਆਗੂ 'ਤੇ ਜਾਤੀਸੂਚਕ ਸ਼ਬਦ ਕਹਿਣ 'ਤੇ ਇਲਜ਼ਾਮ ਲਾਏ ਹਨ। ਉਨ੍ਹਾਂ ਕਿਹਾ ਕਿ ਜੇਕਰ ਇੰਨੀ ਹੀ ਗੱਲ ਸੀ ਤਾਂ ਤਰਖਾਣਮਾਜਰਾ ਵੀ ਢਿੱਲੋਂ ਦੇ 2 ਥੱਪੜ ਮਾਰ ਦਿੰਦਾ। ਅਸੀਂ ਇੰਨੇ ਕਮਜ਼ੋਰ ਥੋੜ੍ਹੇ ਹਾਂ ਕਿ ਰੋਈ ਹੀ ਜਾਈਏ।

ਉਨ੍ਹਾਂ ਕਿਹਾ ਕਿ ਮੈਂ ਅੱਜ ਵੀ ਤਰਖਾਣਮਾਜਰਾ ਦੇ ਨਾਲ ਹੈ ਅਤੇ ਅਸੀਂ ਪ੍ਰਧਾਨ ਨਾਲ ਮਿਲ ਕੇ ਇਨ੍ਹਾਂ ਦੋਹਾਂ ਦਾ ਮਸਲਾ ਸੁਲਝਾਵਾਂਗੇ। ਚਰਨਜੀਤ ਸਿੰਘ ਚੰਨੀ ਨੇ ਵਿਰੋਧੀਆਂ 'ਤੇ ਵੀ ਨਿਸ਼ਾਨਾ ਸਾਧਦਿਆਂ ਕਿਹਾ ਕਿ ਇਹ 2 ਬੰਦਿਆਂ ਦੀ ਆਪਸੀ ਲੜਾਈ ਹੈ ਅਤੇ ਦੂਜੀਆਂ ਪਾਰਟੀਆਂ ਜਾਣ-ਬੁੱਝ ਕੇ ਇਸ ਨੂੰ ਮੁੱਦਾ ਬਣਾ ਰਹੀਆਂ ਹਨ।

— Shamsher Singh

ਪੰਜਾਬ ''ਚ ਚੋਣਾਂ ਦੀਆਂ ਤਿਆਰੀਆਂ ਸ਼ੁਰੂ, EVM ਮਸ਼ੀਨਾਂ ਦੀ ਜਾਂਚ ਕਰਨ ਪਹੁੰਚੇ ਅਧਿਕਾਰੀ



ਪੰਜਾਬ "ਚ ਚੋਣਾਂ ਦੀਆਂ ਤਿਆਰੀਆਂ ਸ਼ੁਰੂ, EVM ਮਸ਼ੀਨਾਂ ਦੀ ਜਾਂਚ ਕਰਨ ਪਹੁੰਚੇ ਅਧਿਕਾਰੀ

Thursday, Nov 12, 2026।

ਪਠਾਨਕੋਟ/ਗੁਰਦਾਸਪੁਰ (need24) : ਪੰਜਾਬ 'ਚ ਵਿਧਾਨ ਸਭਾ ਚੋਣਾਂ ਦੀਆਂ ਤਿਆਰੀਆਂ ਸ਼ੁਰੂ ਹੋ ਗਈਆਂ ਹਨ। ਇਸ ਦੇ ਚੱਲਦੇ ਅੱਜ ਸੂਬੇ ਦੇ 23 ਜ਼ਿਲ੍ਹਿਆਂ ਅੰਦਰ ਈ. ਵੀ. ਐੱਮ. ਅਤੇ ਵੀ. ਵੀ. ਪੈਟ ਮਸ਼ੀਨਾਂ ਦੀ ਜਾਂਚ ਕਰਨ ਦੀ ਮੁਹਿੰਮ ਤਹਿਤ ਗੁਰਦਾਸਪੁਰ ਜ਼ਿਲ੍ਹੇ ਅੰਦਰ ਡਿਪਟੀ ਕਮਿਸ਼ਨਰ ਗੁਰਦਾਸਪੁਰ ਅਦਿੱਤਿਆ ਉੱਪਲ ਦੀ ਅਗਵਾਈ ਹੇਠ ਮਸ਼ੀਨਾਂ ਦੀ ਜਾਂਚ ਕੀਤੀ ਗਈ। ਇਸ ਮੌਕੇ ਰਾਜਨੀਤਿਕ ਪਾਰਟੀਆਂ ਦੇ ਨੁਮਾਇੰਦੇ ਵੀ ਮੌਜੂਦ ਰਹੇ। ਡਿਪਟੀ ਕਮਿਸ਼ਨਰ ਗੁਰਦਾਸਪੁਰ ਨੇ ਕਿਹਾ ਕਿ ਵੋਟਰ ਸੂਚੀ ਰਾਜਨੀਤਿਕ ਪਾਰਟੀਆਂ ਦੇ ਨੁਮਾਇੰਦਿਆਂ ਨੂੰ ਦੇ ਦਿੱਤੀ ਗਈ ਹੈ ਅਤੇ ਇਕ ਮਹੀਨੇ ਅੰਦਰ ਇਤਰਾਜ਼ ਦੱਸਣੇ ਹੋਣਗੇ।

ਉਨ੍ਹਾਂ ਕਿਹਾ ਕਿ ਵੱਖ-ਵੱਖ ਜਗ੍ਹਾ ਉੱਪਰ ਕੈਂਪ ਲਗਾ ਕੇ ਨਵੀਆਂ ਵੋਟਾਂ ਬਣਾਈਆਂ ਜਾਣਗੀਆਂ ਅਤੇ ਜਿਨ੍ਹਾਂ ਲੋਕਾਂ ਦੀ ਵੋਟ ਸਹੀ ਨਹੀਂ ਬਣੀ, ਉਨ੍ਹਾਂ ਦੀਆਂ ਵੋਟਾਂ ਵੀ ਸਹੀ ਕੀਤੀਆਂ ਜਾਣਗੀਆਂ। ਲਿਹਾਜ਼ਾ ਉਨ੍ਹਾਂ ਨੇ ਲੋਕਾਂ ਨੂੰ ਅਪੀਲ ਕੀਤੀ ਕਿ ਜਲਦ ਤੋਂ ਜਲਦ ਇਨ੍ਹਾਂ ਕੈਂਪਾਂ ਦਾ ਲਾਭ ਲੈ ਕੇ ਆਪਣੀ ਵੋਟ ਬਣਵਾਈ ਜਾਵੇ।

— Shamsher Singh

CRIME

ਪੰਜਾਬ 'ਚ ਮਾਈਨਿੰਗ ਮਾਫ਼ੀਆ 'ਤੇ ਰੇਡ! ਸਟੋਨ ਕਰੱਸ਼ਰਾਂ 'ਤੇ ਵੱਡੀ ਕਾਰਵਾਈ, 3 ਪੋਕਲੇਨ ਤੇ 2 ਟਿੱਪਰ ਜ਼ਬਤ



ਪੰਜਾਬ 'ਚ ਮਾਈਨਿੰਗ ਮਾਫ਼ੀਆ 'ਤੇ ਰੇਡ! ਸਟੋਨ ਕਰੱਸ਼ਰਾਂ 'ਤੇ ਵੱਡੀ ਕਾਰਵਾਈ, 3 ਪੋਕਲੇਨ ਤੇ 2 ਟਿੱਪਰ ਜ਼ਬਤ

Thursday, Nov 12, 2026।

ਪਠਾਨਕੋਟ (ਵੈੱਬ ਡੈਸਕ, need24)- ਪਠਾਨਕੋਟ ਦੇ ਤਾਰਾਗੜ੍ਹ ਖੇਤਰ 'ਚ ਪੁਲਸ ਅਤੇ ਮਾਈਨਿੰਗ ਵਿਭਾਗ ਨੇ ਗੈਰ-ਕਾਨੂੰਨੀ ਖਣਨ ਖ਼ਿਲਾਫ਼ ਵੱਡੀ ਕਾਰਵਾਈ ਕੀਤੀ ਹੈ। ਇਸ ਦੌਰਾਨ 3 ਵੱਡੇ ਸਟੋਨ ਕਰੱਸ਼ਰਾਂ 'ਤੇ ਛਾਪੇਮਾਰੀ ਕੀਤੀ ਹੈ। ਇਹ ਕਾਰਵਾਈ ਬੁੱਧਵਾਰ ਦੇਰ ਰਾਤ ਨੂੰ ਅੰਜਾਮ ਦਿੱਤੀ ਗਈ। ਕਾਰਵਾਈ ਦੌਰਾਨ ਟੀਮਾਂ ਨੇ ਮੌਕੇ ਤੋਂ ਗੈਰ-ਕਾਨੂੰਨੀ ਖੁਦਾਈ ਕਰ ਰਹੀਆਂ 3 ਪੋਕਲੇਨ ਮਸ਼ੀਨਾਂ, 2 ਭਰੇ ਹੋਏ ਟਿੱਪਰ ਅਤੇ ਕੱਚਾ ਮਟੀਰੀਅਲ ਜ਼ਬਤ ਕੀਤਾ ਹੈ। ਇਸ ਦੇ ਨਾਲ ਹੀ ਪੁਲਸ ਨੇ 4 ਵਾਹਨ ਚਾਲਕਾਂ ਨੂੰ ਗ੍ਰਿਫ਼ਤਾਰ ਕਰ ਲਿਆ ਹੈ, ਜਦਕਿ ਤਿੰਨੇ ਸਟੋਨ ਕਰੱਸ਼ਰਾਂ ਦੇ ਮਾਲਕ ਅਤੇ ਇਕ ਚਾਲਕ ਫ਼ਰਾਰ ਹੋ ਗਏ।

ਗਸ਼ਤ ਦੌਰਾਨ ਗੁਪਤ ਸੂਚਨਾ ਮਿਲੀ ਸੀ ਕਿ ਝੁੰਬਰ-ਤਰਫ਼-ਨਰੋਟ ਖੇਤਰ ਸਥਿਤ ਗੁਰੂ ਜੀ ਸਟੋਨ ਕਰੱਸ਼ਰ 'ਤੇ ਗੈਰ-ਕਾਨੂੰਨੀ ਮਾਈਨਿੰਗ ਕੀਤੀ ਜਾ ਰਹੀ ਹੈ। ਇਸ 'ਤੇ ਪੁਲਸ ਨੇ ਮਾਈਨਿੰਗ ਵਿਭਾਗ ਦੇ ਜੇ. ਈ. ਵਰੁਣ ਕਾਟਲ ਅਤੇ ਜੇ. ਈ. ਲਵਪ੍ਰੀਤ ਸਿੰਘ ਨਾਲ ਮਿਲ ਕੇ ਮੌਕੇ 'ਤੇ ਦਬਿਸ਼ ਦਿੱਤੀ। ਮੌਕੇ ਤੋਂ ਪੋਕਲੇਨ ਚਾਲਕ ਵਿਕਰਮਜੀਤ ਵਾਸੀ ਮਾਜਰਾ, ਹਿਮਾਚਲ ਪ੍ਰਦੇਸ਼, ਟਿੱਪਰ ਚਾਲਕ ਅੰਜੀਤ ਕੁਮਾਰ ਵਾਸੀ ਬਿਹਾਰ ਅਤੇ ਟਿੱਪਰ ਚਾਲਕ ਗੰਗਾ ਬਹਾਦਰ ਵਾਸੀ ਨੇਪਾਲ) ਨੂੰ ਗ੍ਰਿਫ਼ਤਾਰ ਕੀਤਾ ਗਿਆ। ਉਥੇ ਹੀ ਕਰੱਸ਼ਰ ਮਾਲਕ ਸਰਬਜੀਤ ਸਿੰਘ ਵਾਸੀ ਦਤਿਆਲ ਮੌਕੇ ਤੋਂ ਫ਼ਰਾਰ ਹੋ ਗਿਆ, ਜਿਸ ਖ਼ਿਲਾਫ਼ ਵੀ ਮਾਮਲਾ ਦਰਜ ਕੀਤਾ ਗਿਆ ਹੈ।

— Shamsher Singh

DEFENCE

ਪੰਜਾਬ ''ਚ ਵੱਡਾ ਫੇਰਬਦਲ! ਕਈ ਵੱਡੇ ਅਧਿਕਾਰੀਆਂ ਦੇ ਤਬਾਦਲੇ



ਪੰਜਾਬ "ਚ ਵੱਡਾ ਫੇਰਬਦਲ! ਕਈ ਵੱਡੇ ਅਧਿਕਾਰੀਆਂ ਦੇ ਤਬਾਦਲੇ

Thursday, Nov 12, 2026।

ਜਲੰਧਰ (SSM)–ਪੰਜਾਬ 'ਚ ਵਿਧਾਨ ਸਭਾ ਚੋਣਾਂ ਨੂੰ ਭਾਵੇਂ ਹੀ ਅਜੇ 2-3 ਮਹੀਨਿਆਂ ਦਾ ਸਮਾਂ ਬਾਕੀ ਹੈ ਪਰ ਚੋਣ ਕਮਿਸ਼ਨ ਨੇ ਇਥੇ ਹੁਣੇ ਤੋਂ ਚੋਣਾਂ ਦੀਆਂ ਤਿਆਰੀਆਂ ਦੇ ਸੰਕੇਤ ਦੇਣੇ ਸ਼ੁਰੂ ਕਰ ਦਿੱਤੇ ਹਨ। ਉਥੇ ਹੀ ਪੰਜਾਬ ਸਰਕਾਰ ਨੇ ਵੀ ਚੋਣਾਂ ਦੇ ਮੱਦੇਨਜ਼ਰ ਸੂਬੇ ਭਰ ਦੇ ਅਧਿਕਾਰੀਆਂ ਦੇ ਤਬਾਦਲਿਆਂ ਦਾ ਦੌਰ ਸ਼ੁਰੂ ਕਰ ਦਿੱਤਾ ਹੈ। ਇਸੇ ਲੜੀ ਵਿਚ ਪੰਜਾਬ ਸਰਕਾਰ ਵੱਲੋਂ ਜਾਰੀ ਕੀਤੇ ਗਏ ਤਬਾਦਲਾ ਹੁਕਮਾਂ ਤਹਿਤ ਜਲੰਧਰ ਨਗਰ ਨਿਗਮ ਦੇ ਲਗਭਗ ਸਾਰੇ ਵੱਡੇ ਅਧਿਕਾਰੀਆ ਨੂੰ ਦੂਜੇ ਸ਼ਹਿਰਾਂ ਵਿਚ ਭੇਜ ਦਿੱਤਾ ਗਿਆ ਹੈ। ਇਨ੍ਹਾਂ ਵਿਚ ਦੋਵੇਂ ਅਸਿਸਟੈਂਟ ਕਮਿਸ਼ਨਰ ਰਾਜੇਸ਼ ਖੋਖਰ ਅਤੇ ਵਿਕ੍ਰਾਂਤ ਵਰਮਾ ਸ਼ਾਮਲ ਹਨ। ਇਸ ਤੋਂ ਇਲਾਵਾ ਐੱਸ. ਟੀ. ਪੀ. ਮੇਹਰਬਾਨ ਸਿੰਘ ਦਾ ਵੀ ਜਲੰਧਰ ਤੋਂ ਤਬਾਦਲਾ ਕਰ ਦਿੱਤਾ ਗਿਆ ਹੈ ਅਤੇ ਉਨ੍ਹਾਂ ਦੇ ਸਥਾਨ ’ਤੇ ਲਖਬੀਰ ਸਿੰਘ ਨੂੰ ਜਲੰਧਰ ਦਾ ਚਾਰਜ ਦਿੱਤਾ ਗਿਆ ਹੈ।

ਜਲੰਧਰ ਨਿਗਮ ਦੇ ਤਿੰਨੇ ਐੱਸ. ਈ. ਰਜਨੀਸ਼ ਡੋਗਰਾ, ਰਾਹੁਲ ਧਵਨ ਅਤੇ ਜਸਪਾਲ ਸਿੰਘ ਨੂੰ ਵੀ ਦੂਜੇ ਸ਼ਹਿਰਾਂ ਵਿਚ ਬਦਲ ਦਿੱਤਾ ਗਿਆ ਹੈ। ਇਸੇ ਤਰ੍ਹਾਂ ਤਿੰਨੇ ਐਕਸੀਅਨ ਸੁਖਵਿੰਦਰ ਸਿੰਘ, ਰਾਮਪਾਲ ਅਤੇ ਰਣਬੀਰ ਸਿੰਘ ਦਾ ਵੀ ਤਬਾਦਲਾ ਕਰ ਦਿੱਤਾ ਗਿਆ ਹੈ। ਜ਼ਿਕਰਯੋਗ ਹੈ ਕਿ ਇਹ ਸਾਰੇ ਅਧਿਕਾਰੀ ਪਿਛਲੇ ਲੰਮੇ ਸਮੇਂ ਤੋਂ ਜਲੰਧਰ ਨਿਗਮ ਵਿਚ ਹੀ ਤਾਇਨਾਤ ਸਨ ਅਤੇ ਸ਼ਹਿਰ ਦੀਆਂ ਸਮੱਸਿਆਵਾਂ ਅਤੇ ਇਥੋਂ ਦੀ ਕਾਰਜਪ੍ਰਣਾਲੀ ਨੂੰ ਚੰਗੀ ਤਰ੍ਹਾਂ ਸਮਝਦੇ ਸਨ। ਵੱਖ-ਵੱਖ ਸਿਆਸੀ ਆਗੂਆਂ, ਮੇਅਰ ਅਤੇ ਨਿਗਮ ਕਮਿਸ਼ਨਰ ਨਾਲ ਵੀ ਇਨ੍ਹਾਂ ਅਧਿਕਾਰੀਆਂ ਦੀ ਚੰਗੀ ਟਿਊਨਿੰਗ ਬਣ ਚੁੱਕੀ ਸੀ, ਜਿਸ ਕਾਰਨ ਨਿਗਮ ਦਾ ਕੰਮਕਾਜ ਕਾਫੀ ਹੱਦ ਤਕ ਸੁਚਾਰੂ ਰੂਪ ਵਿਚ ਚੱਲ ਰਿਹਾ ਸੀ। ਹੁਣ ਅਚਾਨਕ ਇੰਨੇ ਵੱਡੇ ਪੱਧਰ ’ਤੇ ਅਧਿਕਾਰੀਆਂ ਦੇ ਤਬਾਦਲੇ ਹੋਣ ਨਾਲ ਨਿਗਮ ਦੇ ਕੰਮਕਾਜ ’ਤੇ ਅਸਰ ਪੈਣ ਦਾ ਖਦਸ਼ਾ ਹੈ।

ਸ਼ਹਿਰ ਅਤੇ ਨਿਗਮ ਦੇ ਕੰਮਕਾਜ ਨੂੰ ਸਮਝਣ ਵਿਚ ਕੁਝ ਸਮਾਂ ਲੱਗੇਗਾ, ਜਿਸ ਕਾਰਨ ਆਉਣ ਵਾਲੇ ਕੁਝ ਹਫ਼ਤਿਆਂ ਜਾਂ ਮਹੀਨਿਆਂ ਤਕ ਕਈ ਵਿਕਾਸ ਕੰਮ ਅਤੇ ਪ੍ਰਾਜੈਕਟ ਪ੍ਰਭਾਵਿਤ ਹੋ ਸਕਦੇ ਹਨ। ਜ਼ਿਕਰਯੋਗ ਹੈ ਕਿ ਇਹ ਤਬਾਦਲੇ ਵਿਧਾਨ ਸਭਾ ਚੋਣਾਂ ਨੂੰ ਧਿਆਨ ਵਿਚ ਰੱਖ ਕੇ ਕੀਤੇ ਗਏ ਹਨ। ਅਜਿਹੇ ਵਿਚ ਇਨ੍ਹਾਂ ਅਧਿਕਾਰੀਆਂ ਦੀ ਜਲੰਧਰ ਵਿਚ ਵਾਪਸੀ ਅਗਲੇ ਸਾਲ ਅਪ੍ਰੈਲ ਮਹੀਨੇ ਤੋਂ ਪਹਿਲਾਂ ਸੰਭਵ ਨਜ਼ਰ ਨਹੀਂ ਆ ਰਹੀ।

— Shamsher Singh

LOCAL

ਲੁਧਿਆਨਾ: ਮਾਡਲ ਕਾਲੋਨੀ ਦੀ ਗਲੀ ਨੰਬਰ 9 'ਤੇ ਇੰਟਰਲਾਕਿੰਗ ਟਾਇਲਾਂ ਨਾਲ ਨਵਾਂ ਸੜਕ ਬਣਾਇਆ



ਲੁਧਿਆਨਾ ਦੀ ਮਾਡਲ ਕਾਲੋਨੀ ਦੀ ਗਲੀ ਨੰਬਰ 9 ਵਿੱਚ ਸਰਪੰਚ ਬਲਵਿੰਦਰ ਕੁਮਾਰ ਬਬੂ ਦੀ ਅਗਵਾਈ ਹੇਠ ਇੰਟਰਲਾਕਿੰਗ ਟਾਇਲਾਂ ਨਾਲ ਸੜਕ ਬਣਾਈ ਗਈ।

ਇਸ ਕੰਮ ਨਾਲ ਸਥਾਨਕ ਲੋਕਾਂ ਦੀ ਆਵਾਜਾਈ ਵਿੱਚ ਸੁਵਿਧਾ ਹੋਵੇਗੀ ਅਤੇ ਬੁਨਿਆਦੀ ਢਾਂਚੇ ਵਿੱਚ ਸੁਧਾਰ ਆਏਗਾ।

ਪੰਜਾਬੀ ਪਿੰਡ ਪੰਚਾਇਤ ਨੇ ਨਾਗਰਿਕਾਂ ਨੂੰ ਕੂੜਾ-ਕਚਰਾ ਨਾ ਫੈਂਕਣ ਅਤੇ ਸਫਾਈ ਰੱਖਣ ਦੀ ਅਪੀਲ ਕੀਤੀ।

ਪੰਚਾਇਤ ਦੀ ਵਿਕਾਸ ਯੋਜਨਾ ਸਿਰਫ਼ ਸਰਕਾਰੀ ਜ਼ਿੰਮੇਵਾਰੀ ਨਹੀਂ, ਸਗੋਂ ਹਰ ਨਾਗਰਿਕ ਦੀ ਸਾਂਝੀ ਜ਼ਿੰਮੇਵਾਰੀ ਹੈ।

— Sajjad Alam, Ludhiana

AUTOMOBILE

ਪੰਜਾਬ ''ਚ ਤੇਜ਼ ਰਫ਼ਤਾਰ ਥਾਰ ਦਾ ਕਹਿਰ! ਸੜਕ ਕਿਨਾਰੇ ਖੜ੍ਹੇ ਦੋ ਵਿਅਕਤੀ ਦਰੜੇ, ਤੜਫ਼-ਤੜਫ਼ ਕੇ ਹੋਈ ਮੌਤ

ਪੰਜਾਬ "ਚ ਤੇਜ਼ ਰਫ਼ਤਾਰ ਥਾਰ ਦਾ ਕਹਿਰ! ਸੜਕ ਕਿਨਾਰੇ ਖੜ੍ਹੇ ਦੋ ਵਿਅਕਤੀ ਦਰੜੇ, ਤੜਫ਼-ਤੜਫ਼ ਕੇ ਹੋਈ ਮੌਤ

Thursday, Nov 12, 2026।

ਮਾਰਗ ਨੰਬਰ 21 (205) ਕੁੱਲੂ-ਮਨਾਲੀ-ਚੰਡੀਗੜ੍ਹ ਮੁੱਖ ਮਾਰਗ 'ਤੇ ਪਿੰਡ ਬਰੂਵਾਲ ਦੇ ਨੇੜੇ ਵਾਪਰੇ ਇਕ ਦਰਦਨਾਕ ਸੜਕ ਹਾਦਸੇ ਵਿਚ 2 ਵਿਅਕਤੀਆਂ ਦੀ ਮੌਤ ਹੋਣ ਦਾ ਮਾਮਲਾ ਸਾਹਮਣੇ ਆਇਆ ਹੈ। ਪ੍ਰਾਪਤ ਜਾਣਕਾਰੀ ਮੁਤਾਬਕ ਹਿਮਾਚਲ ਪ੍ਰਦੇਸ਼ ਵੱਲੋਂ ਆ ਰਹੀ ਇਕ ਤੇਜ਼ ਰਫ਼ਤਾਰ ਥਾਰ ਗੱਡੀ ਨੇ ਸੜਕ ਕਿਨਾਰੇ ਖੜ੍ਹੇ ਦੋ ਵਿਅਕਤੀਆਂ ਨੂੰ ਜ਼ੋਰਦਾਰ ਟੱਕਰ ਮਾਰ ਦਿੱਤੀ। ਟੱਕਰ ਇੰਨੀ ਭਿਆਨਕ ਸੀ ਕਿ ਦੋਵਾਂ ਨੇ ਘਟਨਾ ਸਥਾਨ 'ਤੇ ਹੀ ਦਮ ਤੋੜ ਦਿੱਤਾ। ਹਾਦਸੇ ਤੋਂ ਬਾਅਦ ਥਾਰ ਚਾਲਕ ਗੱਡੀ ਸਮੇਤ ਮੌਕੇ ਤੋਂ ਫ਼ਰਾਰ ਹੋ ਗਿਆ।

ਮ੍ਰਿਤਕਾਂ ਦੀ ਪਛਾਣ ਬਲਬੀਰ ਸਿੰਘ (60) ਪੁੱਤਰ ਜੀਤ ਸਿੰਘ ਵਾਸੀ ਪਿੰਡ ਬਰੂਵਾਲ ਅਤੇ ਵਿਸ਼ਵਨਾਥ (32) ਪੁੱਤਰ ਨੰਦ ਲਾਲ ਵਾਸੀ ਪਿੰਡ ਪੱਲੀ, ਹਿਮਾਚਲ ਪ੍ਰਦੇਸ਼ ਵਜੋਂ ਹੋਈ ਹੈ। ਪ੍ਰਾਪਤ ਜਾਣਕਾਰੀ ਮੁਤਾਬਕ ਦੋਵੇਂ ਵਿਅਕਤੀ ਪਿੰਡ ਬਰੂਵਾਲ ਦੀ ਹੱਦ ਅੰਦਰ ਮੁੱਖ ਮਾਰਗ ਦੇ ਕਿਨਾਰੇ ਖੜ੍ਹੇ ਸਨ। ਘਟਨਾ ਦੀ ਸੂਚਨਾ ਮਿਲਦੇ ਹੀ ਸ੍ਰੀ ਕੀਰਤਪੁਰ ਸਾਹਿਬ ਪੁਲਸ ਮੌਕੇ 'ਤੇ ਪਹੁੰਚ ਗਈ ਅਤੇ ਜਾਂਚ ਸ਼ੁਰੂ ਕਰ ਦਿੱਤੀ।

— Shamsher Singh

BUSINESS

ਪੰਜਾਬੀਆਂ ਨੂੰ ਮਹਿੰਗਾਈ ਦਾ ਇਕ ਹੋਰ ਝਟਕਾ! ਹੁਣ VERKA ਨੇ ਵੀ ਵਧਾਈਆਂ ਦੁੱਧ ਦੀਆਂ ਕੀਮਤਾਂ



ਪੰਜਾਬੀਆਂ ਨੂੰ ਮਹਿੰਗਾਈ ਦਾ ਇਕ ਹੋਰ ਝਟਕਾ! ਹੁਣ VERKA ਨੇ ਵੀ ਵਧਾਈਆਂ ਦੁੱਧ ਦੀਆਂ ਕੀਮਤਾਂ

Thursday, Nov 12, 2026 ।

ਲੁਧਿਆਣਾ (need24): ਮਦਰ ਡੇਅਰੀ ਤੇ ਅਮੂਲ ਤੋਂ ਬਾਅਦ ਹੁਣ ਵੇਰਕਾ ਵੱਲੋਂ ਵੀ ਦੁੱਧ ਦੀਆਂ ਕੀਮਤਾਂ ਵਧਾ ਦਿੱਤੀਆਂ ਗਈਆਂ ਹਨ। ਦਿ ਲੁਧਿਆਣਾ ਡਿਸਟ੍ਰਿਕਟ ਕੋ-ਆਪ੍ਰੇਟਿਵ ਮਿਲਕ ਪ੍ਰੋਡਿਊਸਰਜ਼ ਯੂਨੀਅਨ,ਵੇਰਕਾ ਲੁਧਿਆਣਾ ਡੇਅਰੀ ਵੱਲੋਂ ਵੇਰਕਾ ਦੁੱਧ ਦੀਆਂ ਕੀਮਤਾਂ ਵਧਾਉਣ ਦਾ ਐਲਾਨ ਕੀਤਾ ਹੈ। ਕੀਮਤਾਂ ਵਿਚ 4 ਰੁਪਏ ਪ੍ਰਤੀ ਕਿੱਲੋ ਤਕ ਦਾ ਵਾਧਾ ਕੀਤਾ ਗਿਆ ਹੈ। ਨਵੀਆਂ ਕੀਮਤਾਂ ਭਲਕੇ 13 ਨਵੰਬਰ ਸਵੇਰ ਤੋਂ ਹੀ ਲਾਗੂ ਹੋ ਜਾਣਗੀਆਂ।

ਡੇਅਰੀ ਪ੍ਰਬੰਧਕਾਂ ਨੇ ਸਪੱਸ਼ਟ ਕੀਤਾ ਹੈ ਕਿ ਦੁੱਧ ਦੇ ਪੈਕਟਾਂ ਦਾ ਪੁਰਾਣਾ ਸਟਾਕ ਪਿਆ ਹੋਣ ਕਰਕੇ ਦੁੱਧ ਦੇ ਪੈਕਟਾਂ ਉੱਪਰ ਪਹਿਲਾਂ ਵਾਲੇ ਰੇਟ ਹੀ ਛਪੇ ਆਉਣਗੇ। ਜਦੋਂ ਤੱਕ ਪੁਰਾਣੀ ਫਿਲਮ ਦਾ ਸਟਾਕ ਖਤਮ ਨਹੀਂ ਹੁੰਦਾ, ਉਦੋਂ ਤੱਕ ਪੈਕਟਾਂ 'ਤੇ ਪੁਰਾਣੇ ਰੇਟ ਹੀ ਛਪੇ ਰਹਿਣਗੇ, ਪਰ ਦੁੱਧ ਨਵੇਂ ਵਧੇ ਹੋਏ ਰੇਟਾਂ 'ਤੇ ਹੀ ਮਿਲੇਗਾ। ਸਮੂਹ ਵੇਰਕਾ ਡਿਸਟ੍ਰੀਬਿਊਟਰਾਂ ਅਤੇ ਡੀਲਰਾਂ ਨੂੰ ਹਦਾਇਤ ਕੀਤੀ ਗਈ ਹੈ ਕਿ ਉਹ ਖਪਤਕਾਰਾਂ ਦੀ ਜਾਣਕਾਰੀ ਅਤੇ ਸਹੂਲਤ ਵਾਸਤੇ ਇਹ ਨਵੀਂ ਰੇਟ ਲਿਸਟ ਆਪਣੀ ਦੁਕਾਨ 'ਤੇ ਢੁਕਵੀਂ ਥਾਂ 'ਤੇ ਲਗਾਉਣ।

— Shamsher Singh